

함께하는 **충북**  
행복한 **도민**

2017년도 당초예산  
**성 과 계 획 서**



# 목 차

<b>제1장 성과계획 관리체계 및 재정운용방향</b> .....	<b>1</b>
1. 비전 및 체계 .....	3
2. 조직 및 인력 총괄현황 .....	4
3. 2017년도 재정운영 여건과 방향 .....	5
4. 성과계획 총괄표 .....	9
<b>제2장 전략목표별 성과계획 추진계획</b> .....	<b>35</b>
1. 공보관 .....	37
2. 감사관 .....	46
3. 여성정책관 .....	53
4. 혁신도시관리본부 .....	86
5. 기획관리실 .....	91
6. 재난안전실 .....	135
7. 행정국 .....	182
8. 보건복지국 .....	248
9. 경제통상국 .....	367
10. 농정국 .....	455
11. 문화체육관광국 .....	568
12. 균형건설국 .....	652
13. 바이오환경국 .....	700

14. 소방본부 .....	760
15. 충북경제자유구역청 .....	836
16. 의회사무처 .....	851
17. 자치연수원 .....	859
18. 농업기술원 .....	866
19. 보건환경연구원 .....	932
20. 도로관리사업소 .....	945
21. 산림환경연구소 .....	965
22. 축산위생연구소 .....	984
23. 농산사업소 .....	1011
24. 청남대관리사업소 .....	1024
25. 여성발전센터 .....	1034
26. 내수면연구소 .....	1044
27. 서울세종본부 .....	1054
28. 북부출장소 .....	1057
29. 남부출장소 .....	1061



# 제 1 장

## 성과계획 관리체계 및 재정운용방향



1. 비전 및 체계

# 도민행복시대 구현



## □ 도정운영 기초

- 지난해가 영충호 시대의 리더 총북의 기세를 안으로 다진 해였다면, 올해는 총북의 기운과 기세를 세계 만방에 힘차게 펼치는 「충기만세(忠氣滿世)」의 해
- 금년은 전국대비 4% 총북경제 실현을 향한 대장정에 오른 지 2년차가 되는 중요한 해로 ‘4% 총북경제의 본격 도약, 충기만세(忠氣滿世)의 도전, 도민행복시대의 구현’ 등 도정 목표 구현을 위해 도정역량 집중

## 2. 조직 및 인력 총괄현황 (15. 12. 31. 기준)

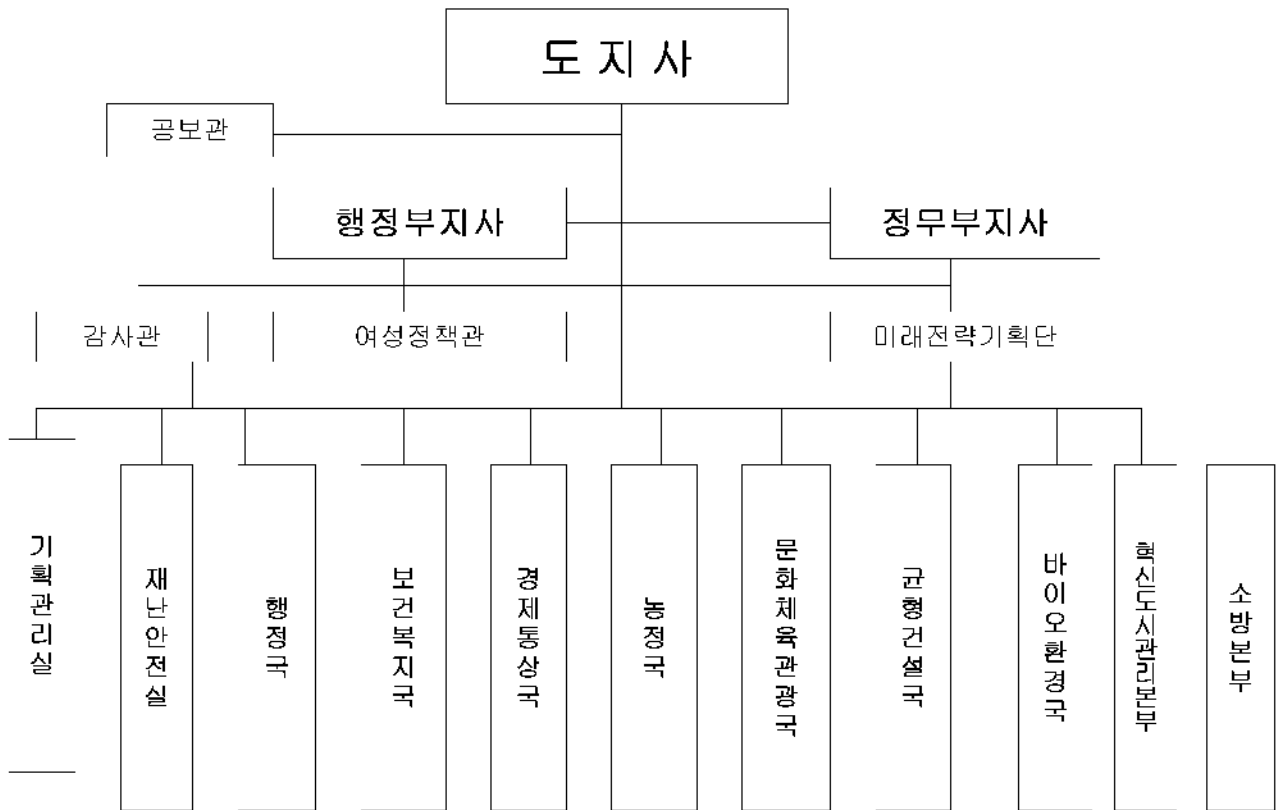

### 가. 조직

실·국	실·과	직속기관	사업소	출장소
11	46	15	8	3

### 나. 총괄인력 [ '15.12.31 현재기준]

합계	일반	정무	고위 공무원	별정	소방	연구 지도	교원
3,288	1,437	1	3	12	1,614	178	43

### 3. 2017년도 재정운용 여건과 방향

#### 1 지방재정 여건

##### 1. 세입전망

- (자체수입) 비과세·감면 축소, 경기회복세 등에 따라 전년보다 증가될 것으로 예상되나, 영국의 EU탈퇴, 국제 금융시장 불안 등 대외 불확실성 증대로 증가율은 전년도에 비해 다소 둔화 예상
- (의존수입) 저출산·고령화로 인한 기초연금 등 의무지출 및 복지 지출, 일자리 창출 등으로 의존재원 수입은 다소 증가될 전망

##### 우리도 세수확보 여건

- ◆ 지방세는 경제성장률 정체, 부동산 경기의 불확실성 등으로 세수 확대는 기대하기 어려울 것으로 전망
  - ◆ 지방교부세는 정부의 복지수요 반영비중 확대, 대외 경제상황의 불확실성 등으로 전년도와 비슷할 것으로 전망
- ⇒ 2017년도 세입은 전년도와 비슷한 수준으로 전망

##### 2. 세출전망

- 인구구조 변화, 일자리 창출 등에 대한 복지정책 확대 등으로 세출 수요는 지속 증가할 전망
- 복지 이외에도 소방 및 안전 기능이 강화되고, 지역개발 및 경제 활성화를 위한 지출 수요도 지속 증가할 전망

##### 우리도 투자재원 여건

- ◆ 「함께하는 충북, 행복한 도민」의 도정목표 실현과 충북경제 4% 달성 등 현안사업 해결을 위한 투자수요 증가와
  - ◆ 저출산·고령사회 대비, 취약계층 지원 등 복지정책 확대에 따른 세출 수요는 크게 증가할 것으로 전망
- ⇒ 세입 대비 세출 수요가 크게 증가되어 재정여력 약화 예상

## 2 2017년도 재정운용 방향

### 지방재정운용 목표

# 도민이 행복한 건전재정 실현

### 재정운용 기본방향

- 재정 효율성과 투명성 제고로 건전재정 운영
- 일자리 창출 및 안전관리 강화 등 도민생활 안정
- 지역경제 활성화 및 미래대비 투자로 성장기반 강화

#### 건전재정 운영

- ◆ 지방재정 운용 기준 준수
- ◆ 재정지출 자율통제 강화
- ◆ 재정운용의 투명성 확보

#### 도민생활 안정

- ◆ 일자리 창출사업 지속 추진
- ◆ 모두가 행복한 평생 복지
- ◆ 안심생활 환경 조성

#### 성장기반 강화

- ◆ 지역경제 활성화
- ◆ 신성장 동력 확보
- ◆ 청년창업 지원 강화

### 3 재정운용의 중점

#### 1. 건전재정 운영

##### □ 지방재정 운용기준 준수

- 예산은 중기지방재정계획과 투자심사 결과를 기초로 편성
- 대규모 지방재정 부담을 유발하는 투자사업 사전심사 내실화
  - 축제·행사 유치, 공모사업 응모 등에 대한 지방재정영향평가 실시
  - 자체심사시 관대화 경향방지, 투자사업에 대한 타당성 조사 전문성 제고 등을 통해 투자심사의 엄정성·객관성 제고
- 지방재정법 등 예산편성 관련 규정 준수
  - 행사·축제 예산은 총액한도제를 준수하고 민간위원회의 사전심사 및 사후평가를 실시
  - 지방보조금은 한도액 범위내에서 편성하고, 성과평가 및 일몰제를 엄격히 적용

##### □ 재정 자율통제 강화 및 투명성 제고

- 세출 구조조정으로 예산 절감효과 제고
  - 우선순위가 낮거나 성과가 미흡한 사업은 과감하게 폐지·축소
  - 신규사업은 추가 재정부담을 유발하지 않도록 구조조정 범위내에서 편성
- 행사·축제성 경비는 철저한 사전심사를 거쳐 예산을 편성하고, 성과평가를 통해 사후관리
- 지방채 조기상환으로 지방채무구조 적극 개선
- 주민참여예산의 내실있는 운영과 재정공시 확대로 재정의 투명성을 높이고, 도민의 알 권리 보장

## 2. 도민생활 안정

### □ 「서민생활 안정 및 지역경제 활성화」 사업 지속 투자

- 도민 모두가 행복한 평생복지 실현을 위한 다양한 서민복지정책 사업에 재정지원 강화
- 저소득·취약계층 취업지원 등 자립지원과 9988 행복바우처 사업 등 사회 소외계층 지원 강화
- 물가 안정, 차별화된 전통시장 육성, 골목상권 보호 등 도민 체감형 지역경제 활성화 시책에 지속 투자
- 생산적 일자리 사업, 투자유치 확대 등 서민경제 안정기반 구축

### □ 도민이 안심하고 생활할 수 있는 환경 조성에 우선 지원

- 소방, 재해위험시설 정비 등 주민의 안전과 밀접한 사업 우선지원
- 어린이, 여성, 노인 등 취약계층의 안전사고 예방과 재난·재해 등에 선제적으로 대응
- 노후시설 및 안전취약시설 개선 등 안전관리 기능 강화

## 3. 성장기반 강화

### □ 「함께하는 충북, 행복한 도민」의 실현기반 구축에 주력

- 국가재정과 연계한 신성장동력 사업과 道 현안사업 등 도정목표 실현을 위한 선도사업에 집중투자
- 도농이 하나된 균형발전 실현, 모두가 행복한 평생복지 실현 등 도민 모두가 행복하게 함께 할 수 있는 사업에 집중 투자

### □ 미래대비 신성장 동력 확보

- 창조적 R&D투자, 신산업 육성 등 충북 미래 100년 먹거리 사업에 투자
- 경제자유구역 본격 개발, 바이오, 태양광 산업, 화장품·뷰티산업 등 세계와 경쟁할 수 있는 고부가가치 산업 집중 육성
- 지역 특화사업 및 지역간 연계사업을 적극 발굴 투자



## 4. 성과계획 총괄표

### 가. 총괄

(단위:개, 백만원)

실국명	성과계획				예산액		
	전략목표수	정책사업목표		단위사업수	예산액	전년도예산액	비교증감
		개수	지표수				
계	29	130	296	319	3,868,482	3,748,687	119,795
공보관	1	1	4	4	4,082	3,959	124
감사관	1	1	5	2	303	323	-20
여성정책관	1	2	6	6	30,170	29,213	957
혁신도시관리본부	1	1	3	2	754	3,418	-2,664
기획관리실	1	10	16	21	258,486	239,340	19,146
재난안전실	1	8	18	18	162,983	137,038	25,945
행정국	1	7	29	25	511,895	493,511	18,384
보건복지국	1	9	13	18	1,306,163	1,232,083	74,081
경제통상국	1	16	24	28	148,082	109,077	39,005
농정국	1	6	17	22	354,111	383,850	-29,738
문화체육관광국	1	8	19	21	226,971	229,324	-2,353
균형건설국	1	7	16	21	180,790	189,469	-8,679
바이오환경국	1	10	16	21	231,146	257,860	-26,715
소방본부	1	15	30	29	288,016	274,736	13,279
충북경제자유구역청	1	4	11	8	6,004	14,310	-8,306
의회사무처	1	1	4	4	9,983	9,872	112
자치연수원	1	1	3	3	5,644	5,093	551
농업기술원	1	3	14	16	36,054	31,565	4,489
보건환경연구원	1	1	3	5	8,294	7,713	581
도로관리사업소	1	3	5	7	35,424	35,471	-46
산림환경연구소	1	1	3	3	23,459	28,187	-4,729
축산위생연구소	1	5	11	11	12,749	11,481	1,268
농산사업소	1	2	10	6	3,448	3,131	317
청남대관리사업소	1	1	2	4	8,643	6,501	2,142
여성발전센터	1	1	4	5	2,554	2,144	410
내수면연구소	1	1	3	3	3,363	3,318	45
서울세종본부	1	1	1	1	557	587	-30
북부출장소	1	1	2	1	1,106	1,046	61
남부출장소	1	3	4	4	7,246	5,068	2,177

나. 성과계획 및 자원비중

전략목표명 (실국명)	정책사업목표명	성과지표명	예산액 (백만원)	비중(%)
<p>활력 있는 도정 함께하는 열린 홍보 (공보관)</p>	<p>효과적인 홍보 및 보도체계를 구축하여, 충북도정에 관한 정보를 적기에 제공하고 도민과 함께하는 소통과 공감의 도정홍보</p>	<p>언론보도율</p> <hr/> <p>충청북도 인지도 조사 점수</p> <hr/> <p>도민과의 소통활성화로 도정 공감대 확산</p> <hr/> <p>인터넷방송 일 평균 접속 횟수</p>	<p>3,873</p>	<p>0.12</p>
<p>앞서가는 감사·청렴문화 조성 도정목표 달성기반 자체감사 재정건전성 향상하는 회계감사 안전한 건설환경구현 기술감사 도민중심 민원조사와 공직기강 확립 (감사관)</p>	<p>- 투명하고 부패없는 청렴공직사회 실현 - 도민과 함께하는 열린감사 추진</p>	<p>감사결과 이행을</p> <hr/> <p>청렴도 측정결과</p>	<p>217</p>	<p>0.01</p>

전략목표명 (실국명)	정책사업목표명	성과지표명	예산액 (백만원)	비중(%)
<p>앞서가는 감사청렴문화 조성 도정목표 달성기반 자체감사 재정건전성 향상하는 회계감사 안전한 건설환경구현 기술감사 도민중심 민원조사와 공직기강 확립 (감사관)</p>		청백-e시스템 통합모니터링 조치율		
	<p>- 투명하고 부패없는 청렴공직사회 실현 - 도민과 함께하는 열린감사 추진</p>	일상감사 의견 제시율	217	0.01
		공직감찰 활동 일수		
<p>여성,가족 생활환경 지원으로 남녀가 다함께 행복한 여성,가족 친화도 증진을 조성한다. (여성정책관)</p>		성별영향분석평가 교육 이수 공무원		
	<p>양성평등정책의 실효성 제고, 여성이 마음껏 일할 수 있는 환경 조성, 여성인권 보호 및 다양한 가족지원 확대로 남녀가 행복한 여성가족친화도를 조성</p>	<p>여성 직업교육훈련 수료자 취창업률</p> <p>여성폭력피해자 상담건수</p>	30,101	0.92

전략목표명 (실국명)	정책사업목표명	성과지표명	예산액 (백만원)	비중(%)
여성,가족 생활환경 지원으로 남녀가 다함께 행복한 여성,가족 친화도 총복을 조성한다. (여성정책관)	양성평등정책의 실효성 제고. 여성이 마음껏 일할 수 있는 환경 조성. 여성인권 보호 및 다양한 가족지원 확대로 남녀가 행복한 여성가족친화도를 조성  청소년 활동, 복지, 자립, 보호의 체계적인 정책지원으로 청소년의 건강하고 올바른 성장 도모	다문화가족지원센터 이용인원  위기청소년 연계서비스 관리사계수  공공 청소년 수련시설 설치 개소수	30,101	0.92
공공기관 지방이전에 따른 혁신도시를 지역성장 거점도시 및 첨단자족도시로 육성한다. (혁신도시관리본부)	공공기관 지역연계 강화 및 주민친화적 정주환경을 조성하여 지역성장 거점도시로 육성한다.	공공기관 이전추진율  이전기관 직원 이주인원  산업용지 분양율	696	0.02
도민이 행복한 창의도정 선도 (기획관리실)	도정을 선도하는 창조적인 정책개발 및 관리  도의회와의 유기적 협력 및 소통 강화  도민이 참여하고 공감하는 교육복지 실현	지역현안 건의 횟수  도정정책자문단 운영 활성화율  도의회 부의안건 통과율  교육재정교부금 전출액  평생교육 프로그램 이수자 교육만족도  인재양성재단 연도별 기금달성율	120,332	3.68

전략목표명 (실국명)	정책사업목표명	성과지표명	예산액 (백만원)	비중(%)
도민이 행복한 창의도정 선도 (기획관리실)	광역적 상생발전 협력제체 강화	지역행복생활권 선도사업 선정비율	120,332	3.68
	효율적인 재정운영	정부예산확보액		
		주민참여예산위원회 우선순위 반영률		
	조직역량제고를 통한 도민행복구현	정부3.0 추진 노력도		
		정부합동평가'가'등급 분야수  1인당 일하는 방식 개선 마일리지 점수(도)		
	신뢰받는 법무통계 행정구현  도민과 소통하는 규제개혁을 통한 경제 활성화 촉진	자치법규 심사 원안수정 가결률		
소송(행정, 민사) 승소율				
사회지표 제공 항목 수				
안전한 총복을 건설하여 행복한 도민을 실현한다. (재난안전실)	도민의 안전체감 향상을 위한 새로운 정책을 추진하고 범도민 안전관리 및 안전문화운동 추진한다.	도민안전체감도 시행률	147,450	4.51
		도민안전문화 교육추진율		
	어린이보호구역, 도시공 원 등 주민 활동공간에 CCTV를 설치하여 각종사고 및 범죄로부터 도민의 안전한 생활환경을 조성한다	안전 강조주간 행사 추진율		
		CCTV설치 개소수		
위기대응 역량강화를 통한 도민의 안전과 행복을 추구한다.	을지연습 실시 노력도			

전략목표명 (실국명)	정책사업목표명	성과지표명	예산액 (백만원)	비중(%)	
<p>안전한 총복을 건설하여 행복한 도민을 실현한다. (재난안전실)</p>	<p>위기대응 역량강화를 통한 도민의 안전과 행복을 추구한다.</p>	<p>민방위 교육 이수율</p>	<p>147.450</p>	<p>4.51</p>	
		<p>통합방위협의회 개최율</p>			
	<p>민관군 통합방위태세 확립을 위한 향도예비군 교육훈련 및 작전수행능력 제고한다.</p>	<p>예비군 지원 예산 집행률</p>			
	<p>재난에 대한 대비·대응능력 강화로 도민 모두가 「재난으로부터 안전한 총복」 건설</p>	<p>재난대응 역량 강화 활동 노력도</p>			
	<p>안전한 총복을 건설하여 행복한 도민을 실현한다. (재난안전실)</p>	<p>법질서 확립으로 도민 생활안전 및 행복 증진</p>			<p>특별사법경찰관 송치건수</p>
	<p>재난예방 및 복구로 도민의 생명과 재산보호</p>				<p>사전재해영향성검토 처리기간 단축일</p>
	<p>자연친화적인 하천환경조성으로 친수공간 조성</p>				<p>재해위험개선지구 정비사업 추진율</p>
	<p>자연친화적인 하천환경조성으로 친수공간 조성</p>				<p>사업지구 수혜자 만족도(하천재해예방사 업)</p>
	<p>자연친화적인 하천환경조성으로 친수공간 조성</p>				<p>하천기본계획 수립율(하천정비기반구 축)</p>
	<p>효율적인 하천유지관리</p>				<p>소하천 재해예방 구축률</p>
					<p>하천사용료징수 교무율(하천사용료징수 교부)</p>

전략목표명 (실국명)	정책사업목표명	성과지표명	예산액 (백만원)	비중(%)
소통과 혁신으로 "다함께 행복한 충북 구현 (행정국)	활력일터 조성을 통한 공직역량강화	공무원 자원봉사 참여율	43,981	1.35
		인사운영 만족도 평가(10점기준)		
		연간 교육훈련 이수시간		
		직원복지 만족도		
		정보공개 결정기간 단축 처리		
		민원처리 스피드 지수		
		도민과의 대화(인원수)		
	도민과 함께하는 참여, 화합의 자치행정 구현	민간단체 보조금 지원사업		
	청년정책 및 일자리 확대	청년위원회 개최		
	도 운영 각종 위원회 청년참여율			
	청년고용율			
	청년 일자리 우수기업 인증			
	청년복지·저출산극복 대응기반조성	출산장려 인식개선 교육 홍보		
	현년도 부과액 징수율			
	경상적 세외수입 징수율			
자주재원 확충과 도민공감 세정운영	탈루·은닉세원 발굴액			
공시결과 이의신청률 최소화				

전략목표명 (실국명)	정책사업목표명	성과지표명	예산액 (백만원)	비중(%)
소통과 혁신으로 "다함께 행복한 충북 구현 (행정국)	자주재원 확충과 도민공감 세정운영	지방세 전자 납부를 제고	43.981	1.35
		지난년도분 체납액 정리율		
	투명하고 엄정한 회계서비스 제공	대가지급기간 단축		
		전자계약체결율		
		보존부적합 재산 매각 집행률		
		계약심사를 통한 예산 절감률		
	최신 ICT기반의 안전한 정보통신서비스 제공	녹색청사 조성을 위한 환경개선 회계서비스		
		정보화마을 농특산물 판매 실적		
		온-나라 시스템 메모보고 이용률		
		홈페이지 방문실적		
농촌지역 광대역통합망 구축				
도민 모두가 행복한 평생복지 구현 (보건복지국)	수준 높은 복지행정 체계 구축, 내실있고 투명한 복지환경 조성	도민복지의식 개선교육	1,275.457	39.04
		사회복지법인 지도·점검		
	따뜻하고 행복한 아동복지 구현	아동발달지원계좌 참여확대		
	국가유공자 예우 및 보훈단체 지원	보훈대상자 예우 및 지원		



전략목표명 (실국명)	정책사업목표명	성과지표명	예산액 (백만원)	비중(%)
도민 모두가 행복한 평생복지 구현 (보건복지국)	사각지대 없는 기초생활보장	위기가구 발굴지원	1,275.457	39.04
	안전한 보육환경 및 보육서비스 질 향상	어린이집 평가인증률		
	노인의 삶의 질 향상을 위한 품격있고 여유로운 노후생활 안정 지원	노인사회활동사업(일자리) 추진  9988 행복나누미		
	장애인 자립기반 조성 및 일자리 제공	여성장애인 평생교육  장애인 일자리 창출		
	노후 시설 및 장비 개선을 통해 보건의료서비스 향상	보건기관 현대화율(%)		
	안심하고 믿을 수 있는 안전한 식의약품 생활환경을 조성한다	유해물질, 방사능, 다소 비식품 수거검사		
		의약품 등 판매업소 지도 점검		
충북경제 4%실현 가속화 (경제통상국)	지역경제 활성화 기반강화, 전통시장 및 소상공인 지원	특성화시장 육성	144,663	4.43
	자긍심을 높이는 충북경제 실현	현안과제 정책연구용역		
	사회적기업 지원을 통한 자립력 강화	사회적기업 고용근로자 인원		
	따뜻한 에너지 복지실현와 안전강화	도시가스 보급률		
		다중이용시설 안전점검		
	자긍심을 높이는 충북경제 실현	충북창조경제혁신펀드 조성액		
	공격적·전략적 투자유치활동 전개 성과 중심의 맞춤형 외국인 투자유치 확대	국내외 투자유치 금액		
외국인기업 투자유치 MOU체결 건수				

전략목표명 (실국명)	정책사업목표명	성과지표명	예산액 (백만원)	비중(%)
총복경제 4%실현 가속화 (경제통상국)	건전하고 지속가능한 산업단지 조성	산업단지 완공(지구수)	144,663	4.43
	지역특성을 살린 일자리 창출	일자리창출 수		
	상생의 노사문화 정착을 통한 노사평화지대 기반 마련	노사안정 근로자 교육 마련		
	중소기업 정책자금의 효율적 지원	중소기업 육성자금 지원액		
	소통하는 기업문화 구축 확산	중소기업제품 및 포장디자인 개발지원  일류벤처기업 지정 건수		
	지역특성에 적합한 전략산업 육성	과학밸트 SB플라자 건립		
		R&D 신규사업 발굴		
		태양광 발전시설 보급 확대		
	신재생에너지 보급확산 및 지역 R&D 혁신역량 강화	이노비즈인증 신규 획득 지원		
		대용량 ESS 시험평가센터 건립		
		ICT 융합산업 경쟁력 강화		
	국제통상 역량강화	자매·우호지역 등 교류 건수		
		국제교류 인프라 확충 건수		
	중소기업 글로벌 비즈니스 강화	중소기업 수출마케팅 지원업체수		
		중소기업 수출기업화 지원업체수		
	활력있는 명품농촌	후계농업경영인 영농 정착률		
농촌지역종합개발사업( 권역마을)수				
자연과 인간이 공존하는 유기농 육성	농업필수 영농자재 지원율	353,697	10.83	
	유기농산물 인증면적 점유율			
	유기가공업업체수			
	노후수리시설개보수			

전략목표명 (실국명)	정책사업목표명	성과지표명	예산액 (백만원)	비중(%)
	소비자 만족 고품질 농산물 명품화 육성	원예농산물 공동출하 확대	363,697	10.83
		GAP 인증면적 확대		
		농식품 수출액		
		과실전문생산단지 조성면적		
	축산업 경영안정	한우 거세우 1등급 출현율(%)		
		사료작물 확대(ha)		
		구제역 예방접종 향체양성율(%)		
	내수면 어업 생산량 증대	내수면어업생산량(톤)		
	산림생명자원의 미래가치 증진	임산물 생산단지 지원임가 생산액 증가율		
		녹색 나눔숲 공간 조성		
친환경 다목적 간선임도 설치				
함께하는 문화관광 행복한 충북도민 (문화체육관광국)	문화예술 창달	문화예술 향유인원	224,544	6.87
		전통건전문화 교육인원		
		문화기반 시설 확충		
	문화유산 원형 보존 및 활용	문화재 및 전통사찰 보수정비		
	함께 즐기는 체육으로 도민화합 선도	전국체육대회 결과		
		즐거운 생활체육교실운영		
		생활체육동호인		
		공공체육시설기반확충		

전략목표명 (실국명)	정책사업목표명	성과지표명	예산액 (백만원)	비중(%)			
함께하는 문화관광 행복한 충북도민 (문화체육관광국)	제98회 전국체육대회 및 제37회 전국장애인체육대회 개최로 영충호시대 리더로 부상하는 충북 위상 제고	전국체전 개최  대표축제 지원	224,544	6.87			
	고부가가치 관광산업육성	다중이용시설을 이용한 홍보  해외 관광마케팅 추진  관광자원 개발					
	청주국제공항 활성화	청주국제공항 국제노선 운항수  청주국제공항 이용객 증대					
	경관조성	다목적광장 및 쉼터조성  공공디자인위원회 운영					
	주거문화조성	농촌 노후·불량주택 개량					
	농어촌 장애인 주택개조사업	농어촌 장애인 주택개조사업					
	창조적이고 역동적인 균형발전 실현 (균형건설국)				지역균형발전전략사업 공정률	123,694	3.79
		저발전지역 발전기반 강화 및 행복하고 쾌적한 미래공간 조성			지역균형발전도  도시군관리계획 심의기간 단축		
본격적인 지역개발 및 성장동력 마련		소규모시설 지역개발사업 공정률					
충북의 미래와 성장을 견인하는 도로 건설		도로확포장을					

전략목표명 (실국명)	정책사업목표명	성과지표명	예산액 (백만원)	비중(%)
창조적이고 역동적인 균형발전 실현 (균형건설국)	충북의 미래와 성장을 견인하는 도로 건설	안전한도로환경조성	123,694	3.79
		자전거인프라확충		
	재정지원 도로사용료 징수교부	도로점용료징수교부		
	맞춤형 교통 서비스를 통한 교통물류 기반 구축	교통약자 이동편의 수단 도입		
		운수업체 교통사고 사망자 수		
		교통안전 교육 및 홍보		
	토지정보 확충	개별공시지가 적정 공시율		
		지적측량성과 현지검사 실시율		
		토지정보서비스 도민 만족도		
		상세주소 부여율		
지적재조사사업 추진 실적				
바이오산업 육성으로 충북경제 4% 달성 자연생태보존 및 도민이 안심할 수 있는 수질생태 조성 (바이오환경국)	바이오메디컬 허브 충북 실현 도모	BIO KOREA 참여기업수	228,043	6.98
	바이오 핵심 클러스터(오송 침북단지)확대를 위한 여건 조성	원형지개발 공사 진척도		
		우수 연구개발기관 유치		

전략목표명 (실국명)	정책사업목표명	성과지표명	예산액 (백만원)	비중(%)
	화장품 뷰티산업 육성기반 마련 및 인프라 구축	화장품뷰티산업 관련 참여기업수		
	바이오산업 균형발전체계 구축	바이오산업 글로벌경쟁력 확보  지역특화 바이오산업 육성 지원		
	k-뷰티산업 육성	뷰티산업 육성 지원		
바이오산업 육성으로 총복경제 4% 달성 자연생태보존 및 도민이 안심할 수 있는 수질생태 조성 (바이오환경국)	도민과 함께하는 환경 네트워크 구축	생태공원조성사업	228,043	6.98
		야생동물 피해예방시설 설치		
	기후변화 대응역량 강화 및 녹색성장 지원	중소기업 지능스버너 설치 확대		
		배출업소 기술지도		
	자원순환 선진화로 깨끗한 총복 실현	폐기물공공처리시설(소 각.매립등)		

전략목표명 (실국명)	정책사업목표명	성과지표명	예산액 (백만원)	비중(%)
바이오산업 육성으로 총북경제 4% 달성 자연생태보존 및 도민이 안심할 수 있는 수질생태 조성 (바이오환경국)	자원순환 선진화로 깨끗한 총북 실현	농촌폐비닐 수거	228,043	6.98
	도민 모두가 만족하는 물복지 실현	상수도보급률  수질오염총량목표수질 달성률		
	공공의 지하수 자원보호 및 먹는샘물의 수질개선	유통종인 먹는샘물 수질검사품목수		
현장에 강한 119를 구축하여 사람이 소중하고 도민이 행복한 총북을 만들어 나간다. (소방본부)	소방안전 인프라 구축	소방공무원 청렴도 평가	45,478	1.39
		노후소방차량 교체		
	현장중심 재난대비 기반구축	화재발생 재산피해 경감액		
		도민 소방안전체험교육 인원수		
	선제적 구조구급활동 및 테러대응 체계 확립으로 도민피해 최소화	심정지·중증외상환자 응급처치 적절성		
심정지환자 심폐소생술 시행률				

전략목표명 (실국명)	정책사업목표명	성과지표명	예산액 (백만원)	비중(%)
<p>현장에 강한 119를 구축하여 사람이 소중하고 도민이 행복한 총복을 만들어 나간다. (소방본부)</p>	<p>소방상황정보통신 운영 및 소방상황업무기반조성</p>	<p>수보단계시 심정지환자 인지율</p> <p>소방활동 홍보로 도민존중 소방서비스 제공</p>	<p>45,478</p>	<p>1.39</p>
		<p>도민소방안전체험교육 인원수</p>		
		<p>현장급수체제 보강 및 보수율</p>		
		<p>현장급수체제 보강 및 보수율</p>		
		<p>도민 소방안전체험교육 인원수</p>		
	<p>현장중심소방기반구축</p>	<p>현장급수체제 보강 및 보수율</p>		
		<p>도민소방안전체험교육 인원수</p>		
		<p>현장급수체제 보강 및 보수율</p>		
		<p>도민소방안전체험교육 인원수</p>		
		<p>현장급수체계 보강 및 보수율</p>		



전략목표명 (실국명)	정책사업목표명	성과지표명	예산액 (백만원)	비중(%)
<p>현장에 강한 119를 구축하여 사람이 소중하고 도민이 행복한 총복을 만들어 나간다. (소방본부)</p>	<p>현장중심소방기반구축</p>	<p>도민소방안전체험교육 인원수</p>	<p>45,478</p>	<p>1.39</p>
		<p>현장급수체제 보강 및 보수율</p>		
	<p>현장중심소방기반구축</p>	<p>도민소방안전체험교육 인원수</p>		
		<p>현장급수체제 보강 및 보수율</p>		
	<p>현장중심소방기반구축</p>	<p>도민소방안전체험교육 인원수</p>		
		<p>현장급수체제 보강 및 보수율</p>		
	<p>현장중심소방기반구축</p>	<p>도민소방안전체험교육 인원수</p>		
		<p>현장급수체제 보강 및 보수율</p>		
	<p>현장중심소방기반구축</p>	<p>도민소방안전체험교육 인원수</p>		
		<p>현장수급체제 보강 및 보수율</p>		
		<p>도민소방안전체험교육</p>		

전략목표명 (실국명)	정책사업목표명	성과지표명	예산액 (백만원)	비중(%)
현장에 강한 119를 구축하여 사람이 소중하고 도민이 행복한 총복을 만들어 나간다. (소방본부)		현장급수체제 보강 및 보수율  도민소방안전체험 교육 인원수	45,478	1.39
동북아 경제중심지 도약 기반 마련 (충북경제자유구역청)	CBfez 성공조성을 위한 조직역량 강화  경제자유구역 기반조성 가속화	행정지원 만족도  오송바이오폴리스 지구 진입도로 건설공사 보상 추진율  홍보 및 보도자료 건수  오송바이오폴리스지구 조성 추진율  민원처리기간 단축율 달성	2.274	0.07
	CBfez 전략산업별 투자유치 차별화	국내외 우수기관 유치 MOU 건수  우수기업 유치를 위한 국내외 IR 횟수		
	에코폴리스 지구 개발촉진 및 투자환경 최적화	항공 MRO산업 투자유치활동으로 발굴된 잠재투자기업  지역사회와의 소통간담회 개최수  단지조성공사 공정을  국내외 투자유치활동(IR) 횟수		
원활한 회기운영 및 의정활동 지원 적극적 의정활동 홍보를 통한 열린의회 구현 의정자료의 효율적 관리를 통한 정보공유 강화 연구활동 활성화를 통한 의원 역량강화 (의회사무처)	적극적 의정활동 지원을 통한 지방자치 역량강화	의정활동 지원	3.925	0.12

전략목표명 (실국명)	정책사업목표명	성과지표명	예산액 (백만원)	비중(%)
<p>원활한 회기운영 및 의정활동 지원 적극적 의정활동 홍보를 통한 열린의회 구현 의정자료의 효율적 관리를 통한 정보공유 강화 연구활동 활성화를 통한 의원 역량강화 (의회사무처)</p>		의정활동 홍보		
	적극적 의정활동 지원을 통한 지방자치 역량강화	의사운영 및 기록관리	3,925	0.12
		의회전문성 제고		
<p>다양한 맞춤형 교육과정 운영을 통하여 충북미래를 선도하는 전문 인재를 양성한다. (자치연수원)</p>	<p>다양한 맞춤형 교육과정 운영을 통하여 충북미래를 선도하는 전문 인재를 양성한다.</p>	공무원교육 수료율		
		도민교육 실적	2,627	0.08
		연수원 시설 및 환경 만족도		
<p>세계와 경쟁하는 충북 창조농업 실현 (농업기술원)</p>	<p>투명하고 만족도 높은 행정환경 조성  실용 신기술개발로 농업 영농 충북 달성</p>	원내 직원 행정지원에 대한 만족도		
		<p>안전사고 예방 및 시설 정비율  고품질 식량작물 품종 육성 및 경영개선 모델 개발</p>	26,045	0.80

전략목표명 (실국명)	정책사업목표명	성과지표명	예산액 (백만원)	비중(%)
세계와 경쟁하는 충북 창조농업 실현 (농업기술원)	실용 신기술개발로 농업 명품 총복 달성	지역특화 마늘 명품화 기술 개발	26,045	0.80
		지역특화 수박 명품화 기술 개발		
		고품질 기능성 원예작물 생산기술 확립		
		지속가능한 농업환경 보전 및 고부가가치 산업 창출		
		지역특화 포도 명품화 기술 개발		
		지역특화 와인 명품화 기술 개발		
		지역특화 대추 명품화 기술 개발		
	신기술 보급 및 농업전문인력 양성을 통한 살기좋은 농업농촌 건설	전문 유기농업인 양성 및 실용 유기농업기술 개발		
		농산자원 농외소득 기반구축 보급건수		
		영농현장 컨설팅 수혜 농업인 수		
쾌적한 보건환경조성으로 도민의 건강한 삶 (보건환경연구원)	보건환경 감사체계의 안정적 운영으로 쾌적한 환경 조성	새기술보급 사업 만족도	3,179	0.10
		감염병 원인채 진단목표 달성도		
		유해오염물질 함유식품 검사추진율		
대기환경 검사 달성도				

전략목표명 (실국명)	정책사업목표명	성과지표명	예산액 (백만원)	비중(%)
편리하고 안전한 도로망 구축 (도로관리사업소)	도로의 효율적인 유지·관리로 안전하고 쾌적한 도로환경을 조성한다.	위험도로 구조개선사업 개선율	25,866	0.79
		노후교량 점검 및 정비 건수		
		시험민원 서비스 만족도		
생명농업의 중심 유기농특화도 충북 건설 (산림환경연구소)	도로의 효율적 유지·관리로 안전하고 쾌적한 도로 환경을 조성한다	급경사지 붕괴위험지역 개선율(%)	19,327	0.59
	도로의 효율적인 유지·관리로 안전하고 쾌적한 도로환경을 조성한다.	노후포장도로 보수실적		
	산림자원 기반 구축으로 산림복지 실현	산림문화 서비스 만족도		
		임업기술 보급률 제고		
활력넘치는 농업·농촌 실현 유기농산업 경쟁력 강화 농식품 시장경쟁력 강화 지속가능한 축수산업 육성 녹색 생명자원의 가치 증진 (축산위생연구소)	안전한 축산물 생산공급	축산물 위생검사 추진율 102%이상	7,072	0.22
		브루셀라병 청정율 0.2% 미만		

전략목표명 (실국명)	정책사업목표명	성과지표명	예산액 (백만원)	비중(%)
<p>활력넘치는 농업·농촌 실현 유기농산업 경쟁력 강화 농식품 시장경쟁력 강화 지속가능한 축·수산업 육성 녹색 생명자원의 가치 증진 (축산위생연구소)</p>	안전한 축산물 생산공급	한우송아지 분만율 : 80% 이상	7.072	0.22
	안전한 축산물관리 및 가축전염병 예방	축산물검사 추진율(%)		
		인수공통전염병(브루셀라)청정율		
	축산물 안전, 방역관리	<p>원료축산물안전성검사(소)</p> <p>우결핵검진(r-인터페론)</p>		

전략목표명 (실국명)	정책사업목표명	성과지표명	예산액 (백만원)	비중(%)
<p>활력넘치는 농업·농촌 실현 유기농산업 경쟁력 강화 농식품 시장경쟁력 강화 지속가능한 축수산업 육성 녹색 생명자원의 가치 증진 (축산위생연구소)</p>	<p>축산물 안전, 방역관리</p>	<p>보유물품관리</p>	<p>7.072</p>	<p>0.22</p>
	<p>축산물 위생검사 및 가축방역사업</p>	<p>축산물 검사 추진율</p>		
		<p>인수공통전염병(브루셀라) 청정률</p>		
	<p>위생적이고 안전한 축산물 공급 검사업무의 공정성·신뢰성 확보 소비자 및 생산자의 동시만족 지원 학회, 세미나 활동 등 전문성 제고</p>	<p>축산물 안전관리 실적(검사건수)</p>	<p>1.474</p>	<p>0.05</p>
<p>우량 종자·양잠산물 생산 및 공급 (농산사업소)</p>	<p>순도 높은 우량종자 생산 고부가 가치품종 발굴·육성으로 농가소득원 창출</p>	<p>배원종 생산량</p>		
		<p>발종자원종 생산량</p>		
		<p>배증식종 생산량</p>		

전략목표명 (실국명)	정책사업목표명	성과지표명	예산액 (백만원)	
				비중(%)
우량 종자·양잠산물 생산 및 공급 (농산사업소)	순도 높은 우량종자 생산 고부가 가치품종 발굴 ·육성으로 농가소득원 창출	충북 신품종 찰옥수수 지역적응성시험	1,474	0.05
		충북 신품종 찰옥수수 기본식물 생산량		
		충북 신품종 찰옥수수 원종 생산량		
	고품질 양잠산물 생산·공급	양잠산물(오디)생산		
		양잠산물(누에가루환) 생산		
		우량잠종(원원종)생산		
		우량잠종(보급누에씨) 생산		
	신명나는 문화체육관광 인프라 확충 (청남대관리사업소)	관광객 100만 시대에 걸맞은 관광객이 꿈과 행복을 담아가는 대통령 테마파크 청남대 조성		
관광객 유치				
교육운영 만족도				
여성의 권익 신장 및 양성평등의 효과적 구현과 확산을 위한 연구, 교육 (여성발전센터)	여성역량강화 및 권익신장	여성긴급전화 1366 현장출동	1,028	0.03
		여성정책조사 연구과제 건수		
		성주류화제도 연구과제 건수		



전략목표명 (실국명)	정책사업목표명	성과지표명	예산액	
			(백만원)	비중(%)
생명농업의 중심, 유기농특화도 충북 건설 (내수면연구소)	토종어류 생산방류 확대, 경제성 어종 연구, 수산업경영인 육성 및 기술지도 강화	토종어류 보급 및 방류량	2,556	0.08
		경제성어류 생산량		
		전문어업인 육성 및 기술지도		
중앙부처 등 대외협력 역량강화 (서울세종본부)	전략적 정부예산확보 및 대외협력 역량 강화	정부예산확보액	163	0.00
북부권 주민들과의 소통 및 협력을 통한 북부권 상생발전 (북부출장소)	북부권 주민들과의 소통과 협력체계 구축으로 북부권 주민 소외의식 해소와 북부권 상생발전을 견인한다.	북부권 상생발전협의회, 지역발전포럼 운영	244	0.01
		건설업, 환경기술인, 대양광 홍보 및 산림업체 교육 등		
균형발전으로 행복한 남부권 조성 (남부출장소)	소통행정으로 균형발전 실현	주민홍보 및 소통의 장 마련 건수	6,023	0.18
		민원처리기간 단축		
		토종어류 생산방류 및 빙어, 은어 수정란 이식량		
	생명농업 육성으로 농업경쟁력 강화	남부권 친환경인증 면적 비율(%)		



## 제 2 장

### 전략목표별 성과계획 추진계획



## 제2장

# 전략목표별 성과계획 추진계획

전략목표	활력 있는 도정 함께하는 열린 홍보
[소관실국]	공보관

### 1. 기본방향

효율적 도정홍보 협력 강화  
 협력·공감의 선제적 언론홍보  
 미래를 준비하는 충북 이미지 브랜딩  
 도민과 함께하는 온라인 소통 활성화

#### < 정책사업목표 현황 >

(단위:개, 백만원)

정책사업목표	성과 지표수	단위 사업수	예산액
효과적인 홍보 및 보도체계를 구축하여, 충북도정에 관한 정보를 적기에 제공하고 도민과 함께하는 소통과 공감의 도정홍보	4	4	3,873

### 2. 조직 및 인력현황

(단위 : 명)

부서명	정원				현원	계단위 직제명
	계	4급이상	5급	6급이하		
계	28	1	5	22	28	
공보관	28	1	5	22	28	공보팀, 보도팀, 홍보마케팅팀, 미디어홍보팀

### 3. 예산현황

(단위: 백만원, %)

구 분	예산액	전년도예산액		비교증감	증감률	
		구성비	구성비			
계	4,082	100.00 %	3,959	100.00 %	124	3.12%
정책사업	3,873	94.88 %	3,769	95.21 %	104	2.76%
행정운영경비	209	5.12 %	190	4.79 %	20	10.30%
인력운영비	65	1.60 %	63	1.58 %	3	4.52%
기본경비	144	3.52 %	127	3.21 %	17	13.14%
재무활동	0	0.00 %	0	0.00 %	0	0.00%

**정책사업목표**

효과적인 홍보 및 보도체계를 구축하여, 충북도정에 관한 정보를 적기에 제공하고 도민과 함께하는 소통과 공감의 도정홍보

**(1) 주요내용**

국제행사, 도정비전 등 도정 핵심현안의 효율적 홍보  
 소통·공감·협력을 이끌어 내는 전략적 도정홍보  
 현안별 적합한 홍보매체를 활용한 홍보마케팅 운영 강화  
 뉴 미디어인 온라인 매체의 특성에 맞는 맞춤형 홍보

**(2) 성과지표 및 목표치 설정**

< 성과지표별 목표치 설정 >

성과지표(단위)	지표 유형	가중치	실적 및 목표치					측정산식 또는 측정방법	자료수집 방법/출처	
			구분	'15	'16	'17	'18			'19
언론보도율(%)	일반	0	목표	84	85	85	85	85	(보도건수/제공건수)*100	보도자료 제공건수 및 보도건수 통계
			실적	98	0					
충청북도 인지도 조사 점수(점)	일반	0	목표	3.55	3.60	3.65	3.65	3.65	5점척도	컨설팅 결과보고서
			실적	3.55	0					
도민과의 소통활성화로 도정 공감대 확산(건)	일반	0	목표	800	900	1,000	1,100	1,200	SNS콘텐츠 게재건수	월별 SNS운영보고서
			실적	1,896	0					
인터넷방송 일 평균 접속 횟수(회)	일반	0	목표	2,950	3,000	3,050	3,100	3,100	인터넷방송 접속 횟수 측정	홈페이지 방문자 통계
			실적	3,052	0					

< 성과지표별 목표치 설정 근거 >

- 언론보도율
  - 보도자료 제공건수 및 보도건수 통계
- 충청북도 인지도 조사 점수
  - 홍보컨설팅 계획에 의거한 설문응답자에 대한 점수 환산
- 도민과의 소통활성화로 도정 공감대 확산
  - 소셜네트워크 게재건수(페이스북, 블로그, 트위터, 카카오톡스토리)
- 인터넷방송 일 평균 접속 횟수
  - 방문자수 로그분석

□ 목적 및 주요내용

○ 목적

도정이슈를 도민이 함께 이해·공감할 수 있는 유기적인 홍보협력 체계 운영 강화

○ 주요내용

- 도정홍보 협력 및 홍보역량 강화
- 홍보협력 네트워크 활성화

□ 관련 예산사업 내역

(단위:개, 백만원)

사업명	회계구분	'15결산	'16예산	'17예산	비고 (세부사업수)
협력홍보시스템 및 홍보역량강화	일반회계	281	293	387	2
도정홍보 시책추진		281	262	246	
방송시설 현대화 사업 구축		0	31	141	

□ 관련 예산사업 개요

사업명	도정홍보 시책추진
사업내용	- 기본 일반수용비 : 신문 구독료, 도보발간, VTR제작및편집용품 구입, 사진인화 및 재료 구입 등 - 언론인들과의 인적 네트워크 구축(중앙·지방지) - 청내 실,국(실,과별) 신문 구독 - 도정홍보 시책 추진
사업기간	2017년01월01일 ~ 2021년12월31일
지원형태	직접수행
지원조건	도비100%
시행주체	충청북도

사업명	방송시설 현대화 사업 구축
사업내용	○ 소회의실 음향장비 교체 ○ 소회의실 HD영상장비 교체 ○ 대회의실 HD영상장비 교체
사업기간	2017년01월01일 ~ 2021년12월31일
지원형태	직접수행
지원조건	도비 100%
시행주체	충청북도

□ 목적 및 주요내용

○ 목적

신속한 정보제공 및 도정 정보공유 시스템의 지속적인 보완에 대한 언론과 도민의 기대 상승

○ 주요내용

- 소통을 통한 협력적 언론관계 구축
- 신속정확한 정보 제공으로 도정 신뢰도 제고

□ 관련 예산사업 내역

(단위:개, 백만원)

사업명	회계구분	'15결산	'16예산	'17예산	비고 (세부사업수)
여론을 선도하는 창의적 홍보행정 강화	일반회계	180	240	240	2
언론보도분석		177	237	237	
도정사진 데이터베이스 구축		3	3	3	

□ 관련 예산사업 개요

사업명	언론보도분석
사업내용	통신사 수수료(연합뉴스, 뉴시스) 및 전자스크랩 사용료 스크랩 내부게시 저작권 사용료
사업기간	2017년01월01일 ~ 2021년12월31일
지원형태	직접수행
지원조건	도비 100%
시행주체	충청북도

사업명	도정사진 데이터베이스 구축
사업내용	매년 생산되는 도정사진 1만컷 입력
사업기간	2017년01월01일 ~ 2021년12월31일
지원형태	직접수행
지원조건	직접수행
시행주체	충청북도



□ 목적 및 주요내용

○ 목적

문화관광투자유치 등 도정 홍보의 지속적인 수요 증가와 충북 브랜드 가치 제고를 위한 세분화된 홍보마케팅을 통해 주민의 생활공간을 파고드는 전략적 홍보 추진

○ 주요내용

- 홍보현안 타킷 설정 및 전략적 도정홍보
- 다양한 미디어매체를 활용한 광역홍보 강화

□ 관련 예산사업 내역

(단위:개, 백만원)

사업명	회계구분	'15결산	'16예산	'17예산	비고 (세부사업수)
전략적 홍보를 통한 충북의 대내외 위상제고	일반회계	2,038	2,194	2,279	8
외부전문가 활용 도정홍보 추진		34	100	100	
언론사를 통한 광고홍보 강화		1,692	1,735	1,775	
시설물을 이용한 도정홍보		234	234	277	
광역홍보 네트워크 구축		23	39	39	
멀티미디어 영상홍보 강화		42	44	44	
도정홍보대사 운영		9	18	18	
청내 홍보모델 운영		4	8	8	
디지털 홍보시스템 구축		0	16	17	

□ 관련 예산사업 개요

사업명	외부전문가 활용 도정홍보 추진
사업내용	- 주요시책 홍보기획 및 자문, 홍보 협의 회의·행사 기획 회의 컨설팅 - 주요현안 이슈 분석 및 홍보방향 자문 - 도정 주요홍보 현안 선정 및 홍보전략 논의 및 설정 - 사회경제문화 전반에 대한 느리고 보수적인 이미지를 역동적이고 지속발전 가능한 지역으로 변화시키는 PR기획 및 실행
사업기간	2017년01월01일 ~ 2021년12월31일
지원형태	직접수행
지원조건	도비 100%
시행주체	충청북도

사업명	언론사를 통한 광고홍보 강화
사업내용	- TV광고, 케이블TV 광고 - 중앙신문사 및 지방신문사 광고 - 도정시책 방송캠페인 - 도정홍보 방송프로그램 제작지원 - 해외홍보를 통한 세계속의 충북이미지 강화
사업기간	2017년01월01일 ~ 2021년12월31일
지원형태	직접수행
지원조건	도비 100%
시행주체	충청북도

사업명	시설물을 이용한 도정홍보
사업내용	- 수도권 인구 밀집의 전광판, 지하철, KTX를 이용한 도정광고 - 도~시군 전광판 통합시스템 구축 및 유지
사업기간	2017년01월01일 ~ 2021년12월31일
지원형태	직접수행
지원조건	도비 100%
시행주체	충청북도

사업명	광역홍보 네트워크 구축
사업내용	- 중앙 언론·방송인 초청 간담회(주요도정 현안 홍보 및 문화·관광 소개) - 한국 pd연합회를 초청, 우리도 주요시책, 관광, 경제분야 등 도정홍보로 중앙언론인과 홍보 네트워크 구축
사업기간	2017년01월01일 ~ 2021년12월31일
지원형태	직접수행
지원조건	도비 100%
시행주체	충청북도

사업명	멀티미디어 영상홍보 강화
사업내용	- 도민공감 영상콘텐츠 제작 (정책, 산업, 문화, 농업 등 다양한 주제) - 방송매체, 인터넷방송, 온라인 등 다양한 홍보채널의 영상콘텐츠로 활용
사업기간	2017년01월01일 ~ 2021년12월31일
지원형태	직접수행
지원조건	도비 100%
시행주체	충청북도

사업명	도정홍보대사 운영
사업내용	- 도민홍보대사 워크숍 - 명예홍보대사 운영 - 도정현장 견학 및 홍보, 봉사활동 - 도정홍보 마인드 함양을 위한 워크숍
사업기간	2017년01월01일 ~ 2021년12월31일
지원형태	직접수행
지원조건	도비 100%
시행주체	충청북도

사업명	청내 홍보모델 운영
사업내용	- 청내 홍보모델 역량강화 워크숍 개최 - 청내 홍보모델 영상물 제작
사업기간	2017년01월01일 ~ 2021년12월31일
지원형태	직접수행
지원조건	도비 100%
시행주체	충청북도

사업명	디지털 홍보시스템 구축
사업내용	- 동영상 디지털화 및 DB구축 기간제근로자 인건비
사업기간	2017년01월01일 ~ 2021년12월31일
지원형태	직접수행
지원조건	도비 100%
시행주체	충청북도

사업명	방송프로그램을 통한 광역적 홍보
사업내용	-국내 최초 한국을 대표하는 4대 음악프로그램 유치 -해외 K-POP 마니아 및 국내 관광객 유치 -대표 리얼리티 프로그램 제작 유치 및 지원사업 진행 -1인 콘텐츠 제작자를 위한 콘텐츠 페스티벌 형식 진행 등
사업기간	2017년01월01일 ~ 2021년12월31일
지원형태	직접수행
지원조건	-도비 100%
시행주체	충청북도

□ 목적 및 주요내용

○ 목적

뉴미디어 환경변화에 따른 도민의 참여와 소통욕구 증대에 따라 온라인 매체를 통한 도정현안의 적극적인 홍보

○ 주요내용

- 도민이 참여하는 홍보매체 운영
- 소통·공감 확산을 위한 뉴미디어 운영 강화

□ 관련 예산사업 내역

(단위:개, 백만원)

사업명	회계구분	'15결산	'16예산	'17예산	비교 (세부사업수)
참여와 소통의 쌍방향 도정홍보	일반회계	952	1,043	967	3
온라인을 활용한 홍보강화		203	168	186	
도정 소식지 발간		309	415	381	
인터넷방송사업 추진		440	460	400	

□ 관련 예산사업 개요

사업명	온라인을 활용한 홍보강화
사업내용	- 인터넷신문 발간 - 포털사이트 네이버를 활용한 브랜드 검색 광고 - 네이버, 다음 배너광고 - 주요 포털사이트를 이용한 도정홍보
사업기간	2017년01월01일 ~ 2021년12월31일
지원형태	직접수행
지원조건	도비 100%
시행주체	충청북도

사업명	도정 소식지 발간
사업내용	- 소식지 ‘함께하는 충북’ 발간(기획, 취재, 편집, 조판, 인쇄, 우편발송용역) - 원고료, 발송우편료 등
사업기간	2017년01월01일 ~ 2021년12월31일
지원형태	직접수행
지원조건	도비 100%
시행주체	충청북도

사업명	인터넷방송사업 추진
사업내용	<ul style="list-style-type: none"> <li>- 도정 및 의정뉴스, 기획영상(문화, 관광, 경제, 인물 등) 제작</li> <li>- 다양한 매체를 통한 인터넷방송 서비스 영역 확대(케이블채널, 포털사이트, SNS등)</li> <li>- 안정적 인터넷방송 송출을 위한 시스템 유지보수 및 각종이벤트, 행사</li> </ul>
사업기간	2017년1월01일 ~ 2021년12월31일
지원형태	직접수행
지원조건	도비100%
시행주체	충청북도

전략목표	앞서가는 감사청렴문화 조성 도정목표 달성기반 자체감사 재정건전성 향상하는 회계감사 안전한 건설환경구현 기술감사 도민중심 민원조사와 공직기강 확립
[소관실국]	감사관

## 1. 기본방향

도민이 감동하는 깨끗한 도정
-----------------

### < 정책사업목표 현황 >

(단위:개, 백만원)

정책사업목표	성과 지표수	단위 사업수	예산액
- 투명하고 부패없는 청렴공직사회 실현 - 도민과 함께하는 열린감사 추진	5	2	217

## 2. 조직 및 인력현황

(단위 : 명)

부서명	정원				현원	계단위 직제명
	계	4급이상	5급	6급이하		
계	27	1	5	21	27	
감사관	27	1	5	21	27	총괄감사팀, 자체감사팀, 회계감사팀, 기술감사팀, 조사팀

## 3. 예산현황

(단위: 백만원, %)

구 분	예산액	전년도예산액		비교증감		증감률
		구성비	구성비	증감률	증감률	
계	303	100.00 %	323	100.00 %	△20	△6.10%
정책사업	217	71.70 %	231	71.56 %	△14	△5.92%
행정운영경비	86	28.30 %	92	28.44 %	△6	△6.54%
인력운영비	0	0.00 %	0	0.00 %	0	0.00%
기본경비	86	28.30 %	92	28.44 %	△6	△6.54%
재무활동	0	0.00 %	0	0.00 %	0	0.00%

**정책사업목표**

- 투명하고 부패없는 청렴공직사회 실현
- 도민과 함께하는 열린감사 추진

**(1) 주요내용**

- 투명한 감사행정
  - 금융거래정보제공을 통한 공직자 재산등록 철저
  - 청백-e시스템 통합 모니터링을 통한 공직비리 및 행정오류 사전 예방
- 올곧은 공직윤리관 확립
  - 청렴연극, 청렴특강 추진으로 청렴문화 확산 및 청렴1등도 달성
  - 청렴일일학습시스템 운영으로 직원 청렴마인드 함양 및 깨끗한 공직관 확립
- 청렴행정구현을 위한 감사활동
  - 도정발전을 촉진하고 성공적 도정 수행을 지원하는 감사 추진
  - 능동적으로 일할 수 있는 적극행정 문화 조성
- 도민감사관 활동지원
  - 도민이 함께하는 시군 종합감사
  - 도민이 함께하는 현장감사 및 청렴활동 추진

**(2) 성과지표 및 목표치 설정**

< 성과지표별 목표치 설정 >

성과지표(단위)	지표 유형	가중치	실적 및 목표치					측정산식 또는 측정방법	자료수집 방법/출처	
			구분	'15	'16	'17	'18			'19
감사결과 이행율(%)	핵심	20	목표	96	97	98	98	98	(지적사항 이행건수/감사 지적건수)*100	이행실태 감사
			실적	96	0					
청렴도 측정결과(등급)	핵심	20	목표	2	2	2	2	1	국민권익위 청렴도 평가 결과	국민권익위 청렴도 평가 결과
			실적	2	0					
청백-e시스템 통합모니터링 조치율(%)	핵심	20	목표	92	93	94	95	95	(조치건수/모니터링 발생건수)*100	시스템 추출
			실적	94	0					
일상감사 의견 제시율(%)	일반	20	목표	20	20	20	20	20	(일상감사 의견 제시 건수/일상감사 요청 건수)*100	온나라 추출
			실적	18	0					
공직감찰 활동 일수(일)	일반	20	목표	60	65	70	70	70	감찰활동 일수 누계	감찰결과 보고서
			실적	113	0					

< 성과지표별 목표치 설정 근거 >

- 감사결과 이행율
  - 최근 4년 평균
- 청렴도 측정결과
  - 청렴도 평가 전국 상위권 목표
- 청백-e시스템 통합모니터링 조치율
  - 조치결과 90% 이상 유지 목표
- 일상감사 의견 제시율
  - 일상감사 의견제시 평균치 목표

○ 공직감찰 활동 일수

- 예년 감찰 활동 일수



□ 목적 및 주요내용

○ 목적

공직자의 울공은 공직윤리관 확립과 청렴행정 구현을 위한 감사활동 추진으로 맑고 깨끗한 도정 실현

○ 주요내용

- 금융거래정보제공을 통한 공직자 재산등록 추진
- 청백-e시스템 통합 모니터링을 통한 공직비리, 행정오류 예방
- 청렴연극, 청렴특강 추진으로 청렴문화 확산
- 청렴일일학습시스템 운영을 통한 청렴마인드 함양
- 선진감사행정을 통해 적극행정 문화조성
- 공무원 부조리를 신고하는 자에 대한 보상금(포상금) 지급
- 중앙기관 감사수감 및 자체감사 활동을 통한 깨끗한 도정 구현

□ 관련 예산사업 내역

(단위:개, 백만원)

사업명	회계구분	'15결산	'16예산	'17예산	비고 (세부사업수)
투명하고 부패없는 청렴공직사회	일반회계	161	206	207	5
투명한 감사행정		43	47	48	
울공은 공직윤리관 확립		17	40	40	
청렴행정 구현을 위한 감사활동		85	102	103	
행정수행 평가를 통한 선진감사 구현		13	14	14	
자체감사 활동을 통한 깨끗한 총복도정 구현		3	3	3	

□ 관련 예산사업 개요

사업명	투명한 감사행정
사업내용	○ 금융거래 정보제공 통보비용 - 재산등록 의무자인 공직자 등록재산(금융자산) 심사를 위해 금융기관에 대상자의 금융자료를 조회하여 재산등록 변동사항 확인
	○ 감사업무 수행을 위한 직무수행경비
사업기간	○ 내부통제 시스템 구축 - 청백-e 시스템 통합 모니터링을 통해 업무처리 과정에서 발생하는 공직비리 및 행정오류 사전예방 추진
	- 행정정보시스템 간 자료 연계 구축으로 정부3.0 협업기반 마련 및 운영
	2017년01월01일 ~ 2021년12월31일
지원형태	직접수행
지원조건	직접수행
시행주체	감사관

사업명	올곧은 공직윤리관 확립
사업내용	<ul style="list-style-type: none"> <li>○ 청렴연극 및 특강 <ul style="list-style-type: none"> <li>- 도민 및 전직원 청렴의식 제고를 위한 청렴정책 추진</li> <li>- 공정사회 구현을 위한 청렴 연극 및 특강을 통해 청렴의식 함양</li> </ul> </li> <li>○ 청렴 일일학습시스템 <ul style="list-style-type: none"> <li>- 시도행정시스템을 연계한 청렴일일학습시스템 운영으로 직원 청렴의식 함양</li> <li>- 청렴일일학습을 통해 공직자 부패유발 가능성 사전 예방 도모</li> </ul> </li> </ul>
사업기간	2017년01월01일 ~ 2021년12월31일
지원형태	직접수행
지원조건	직접수행
시행주체	감사관

사업명	청렴행정 구현을 위한 감사활동
사업내용	<ul style="list-style-type: none"> <li>○ 사무관리비 <ul style="list-style-type: none"> <li>- 감사활동 추진을 위한 일반수용비</li> </ul> </li> <li>○ 감사여비 <ul style="list-style-type: none"> <li>- 시군 종합감사, 출자출연기관 감사, 감찰업무 추진 등 감사활동 추진</li> </ul> </li> <li>○ 시책추진업무추진비 <ul style="list-style-type: none"> <li>- 감사업무 시책 추진을 위한 업무추진비</li> </ul> </li> <li>○ 공직부패신고 10,000천원(보상금 5,000천원, 포상금 5,000천원) <ul style="list-style-type: none"> <li>- 충청북도 공무원의 부조리를 신고하는 자에 대한 포상금 지급</li> <li>- 공직부패신고 운영을 통한 부패 근절 추진</li> </ul> </li> <li>○ 자율적 내부통제 우수부서 포상금 지급</li> </ul>
사업기간	2017년01월01일 ~ 2021년12월31일
지원형태	직접수행
지원조건	<ul style="list-style-type: none"> <li>○ 충청북도 부조리 신고자보호 및 보상에 관한 조례</li> <li>○ 충청북도 내부 공직부패신고 보상규정</li> </ul>
시행주체	감사관

사업명	행정수행 평가를 통한 선진감사 구현
사업내용	<ul style="list-style-type: none"> <li>○ 사무관리비 및 국내여비 <ul style="list-style-type: none"> <li>- 감사원, 행정자치부, 국민권익위원회 등 중앙부처 감사 수감 및 업무 추진</li> </ul> </li> </ul>
사업기간	2017년01월01일 ~ 2021년12월31일
지원형태	직접수행
지원조건	직접수행
시행주체	감사관

사업명	자체감사 활동을 통한 깨끗한 충북도정 구현
사업내용	○ 자체감사 추진 - 감사자료 물품구입, 자료 유인 등 자체감사를 위한 경비
사업기간	2017년01월01일 ~ 2021년12월31일
지원형태	직접수행
지원조건	직접수행
시행주체	감사관

□ 목적 및 주요내용

○ 목적

도민이 공감하는 열린감사, 투명한 감사 추진으로 부패문제 해결

○ 주요내용

- 도민감사관의 감사 참여로 도민 중심의 열린 감사 운영
- 청렴활동을 통한 부패취약분야 투명성 확보

□ 관련 예산사업 내역

(단위:개, 백만원)

사업명	회계구분	'15결산	'16예산	'17예산	비고 (세부사업수)
도민과 함께하는 열린감사	일반회계	10	25	10	1
도민감사관 활동지원		10	25	10	

□ 관련 예산사업 개요

사업명	도민감사관 활동지원
사업내용	○ 도민감사관 활동 수당 - 도민감사관 시군 감사, 출자출연기관 감사참여 및 청렴후견인 활동 수당 - 위법, 부당 사항 및 주민 불편, 불만 사항 제보 등 추진
사업기간	2017년01월01일 ~ 2021년12월31일
지원형태	기타
지원조건	충청북도 도민감사관 조례에 따라 지원
시행주체	감사관

전략목표	여성,가족 생활환경 지원으로 남녀가 다함께 행복한 여성,가족 친화도 증진을 조성한다.
[소관실국]	여성정책관

## 1. 기본방향

양성평등정책의 실효성 제고 여성이 마음껏 일할 수 있는 환경조성 여성인권 보호 및 다양한 가족지원 확대 행복한 꿈과 미래가 있는 청소년 세상
---

### < 정책사업목표 현황 >

(단위:개, 백만원)

정책사업목표	성과 지표수	단위 사업수	예산액
양성평등정책의 실효성 제고, 여성이 마음껏 일할 수 있는 환경 조성, 여성인권 보호 및 다양한 가족지원 확대로 남녀가 행복한 여성가족친화도를 조성	4	4	19,616
청소년 활동, 복지, 자립, 보호의 체계적인 정책지원으로 청소년의 건강하고 올바른 성장 도모	2	2	10,485

## 2. 조직 및 인력현황

(단위 : 명)

부서명	정원				현원	계단위 직제명
	계	4급이상	5급	6급이하		
계	21	1	5	15	20	
여성정책관	21	1	5	15	20	여성정책팀, 성주류화팀, 여성권익팀, 다문화팀, 청소년팀

## 3. 예산현황

(단위: 백만원, %)

구분	예산액	구성비	전년도예산액	구성비	비교증감	증감률
계	30,170	100.00 %	29,213	100.00 %	957	3.28%
정책사업	30,101	99.77 %	29,139	99.74 %	962	3.30%
행정운영경비	69	0.23 %	75	0.26 %	△6	△7.44%
인력운영비	0	0.00 %	0	0.00 %	0	0.00%
기본경비	69	0.23 %	75	0.26 %	△6	△7.44%
재무활동	0	0.00 %	0	0.00 %	0	0.00%

정책사업목표

양성평등정책의 실효성 제고, 여성이 마음껏 일할 수 있는 환경 조성, 여성인권 보호 및 다양한 가족지원 확대로 남녀가 행복한 여성가족친화도를 조성

(1) 주요내용

여성단체 활성화, 성별영향분석평가 내실화 및 양성평등 문화확산  
 여성의 특성을 고려한 취업지원 서비스 전문화, 여성에게 더 좋은 일자리 제공  
 여성인권 보호를 위한 총종한 사회안전망 구축  
 취약가족지원 서비스 효율화로 사회통합 강화, 가족친화 사회환경 조성 및 건강가정 육성

(2) 성과지표 및 목표치 설정

< 성과지표별 목표치 설정 >

성과지표(단위)	지표 유형	가중치	실적 및 목표치					측정산식 또는 측정방법	자료수집 방법/출처	
			구분	'15	'16	'17	'18			'19
성별영향분석평가 교육 이수 공무원(명)	일반	20	목표	5,500	5,600	5,600	5,600	5,700	도, 시군 공무원 정원의 10% 성별영향분석평가 교육 실시	교육 결과보고
			실적	5,568	0	/	/	/		
여성 직업교육훈련 수료자 취창업률(%)	일반	20	목표	54	55	55.5	56	57	(여성직업교육훈련 수료자 중 취창업자수 / 여성 직업교육훈련 수료자 수)*100	여성 직업교육훈련 수료자 취창업률
			실적	55	0	/	/	/		
여성폭력피해자 상담건수(건)	일반	20	목표	32,500	33,000	33,500	34,000	34,000	여성(가정·성)폭력 상담소를 통해 상담을 받은 건수	여성폭력피해자 상담건수
			실적	32,500	0	/	/	/		
다문화가족지원센터 이용인원(명)	일반	20	목표	5,500	5,600	5,700	5,800	5,900	다문화가족지원센터 영역별 이용 실인원	한국건강가정진흥원 실적 종합시스템
			실적	5,500	0	/	/	/		

< 성과지표별 목표치 설정 근거 >

- 성별영향분석평가 교육 이수 공무원
  - 정부합동평가 지표상 목표수준에 의거. 도, 시군 공무원 정원의 10% 교육 이수율 유지
- 여성 직업교육훈련 수료자 취창업률
  - 취창업률 55%까지는 연 1% 상향, 55% 이후로는 연 0.5% 상향 목표 설정
- 여성폭력피해자 상담건수
  - 전년대비 500건 상향 목표설정
- 다문화가족지원센터 이용인원
  - 연 2% 상향 목표 설정

□ 목적 및 주요내용

○ 목적

양성평등 실현 사회적 여건 조성으로 남녀 동반성장 구현  
여성단체 활성화 지원사업으로 여성단체 역량강화 도모

○ 주요내용

여성단체 활성화 지원사업(양성평등주간사업, 여성역량강화 사업 등)  
성평등정책 활성화 지원사업(성별영향분석평가 제도 교육, 양성평등 토론회 등)  
여성친화도 지원사업(여성친화도 행복지원단 운영 등)

□ 관련 예산사업 내역

(단위:개, 백만원)

사업명	회계구분	'15결산	'16예산	'17예산	비고 (세부사업수)
양성평등 사회조성	일반회계	246	262	620	5
여성정책사업추진		34	35	34	
여성단체활성화		142	155	217	
성평등정책 활성화		54	55	52	
충북 여성친화도 지원사업		16	17	17	
충북여성재단 운영		0	0	300	

□ 관련 예산사업 개요

사업명	여성정책사업추진
사업내용	사무관리비(일반경상수용비) 시책추진업무추진비(여성정책업무추진, 여성단체활동추진)
사업기간	2017년1월01일 ~ 2021년12월31일
지원형태	직접수행
지원조건	도비100%
시행주체	충청북도

사업명	여성단체활성화
사업내용	충북여성대회 여성단체 역량강화 연찬회 여성단체 해외교류 충북여성포럼 여성리더 양성지원 양성평등주간사업 여성단체 지역사회 행복나눔사업
사업기간	2017년01월01일 ~ 2021년12월31일
지원형태	민간보조
지원조건	도비100%
시행주체	여성단체 대상 공모

사업명	성평등정책 활성화
사업내용	공무원 성별영향분석평가 교육 실시(1회 50명/ 연 16회 정도) 충북여성문화제 개최(시군순회 연9회) 도내 대학생 성주류화 토론회 개최 (도내 대학 순회 연 6회)
사업기간	2017년01월01일 ~ 2021년12월31일
지원형태	직접수행
지원조건	도비 100%
시행주체	충청북도및공모추진

사업명	충북 여성친화도 지원사업
사업내용	여성행복지원단 운영(생활불편 모니터링), 양성평등 카툰제작
사업기간	2017년01월01일 ~ 2021년12월31일
지원형태	직접수행
지원조건	도비 100%
시행주체	충청북도

사업명	충북여성재단 운영
사업내용	충북여성재단 설립 기본경비 출연 및 종사자 인건비 재단운영에따른 홈페이지, 전자결재 시스템 등 구축
사업기간	2017년01월01일 ~ 2021년12월31일
지원형태	직접수행
지원조건	도비 100%
시행주체	충청북도



□ 목적 및 주요내용

○ 목적

여성인권보호를 위한 사회안전망 구축 및 여성폭력피해자 보호 등 지원 확대

○ 주요내용

여성폭력 피해자 보호 지원 인프라 구축(상담소, 보호시설, 주거지원 등)  
 여성폭력피해자 회복 및 재발방지(폭력피해자 치료회복, 의료, 간병, 직업훈련, 가해자 교정치료 등)  
 여성인권 감수성 제고 및 폭력 예방교육(공직자 폭력예방교육, 폭력예방교육 지역지원기관 등)  
 민관 협력 아동여성 지역안전망 구축(아동여성 안전지역연대, 안전지도 제작, 여성 안심귀가 서비스 등)

□ 관련 예산사업 내역

(단위:개, 백만원)

사업명	회계구분	'15결산	'16예산	'17예산	비고 (세부사업수)
여성 권익 증진	일반회계	311	320	2,634	26
여성폭력 관련 시설 종사자 보수교육		0	0	16	
가정폭력 피해자 보호시설 운영지원		0	0	396	
가정폭력 피해자 치료회복 프로그램 및 의료비 지원		0	0	102	
가정폭력 가해자 교정치료프로그램 운영		0	0	59	
가정폭력 상담소 운영지원		0	0	254	
성폭력피해자 보호시설 운영지원		0	0	283	
성폭력피해자 치료 회복 프로그램		0	0	46	
성폭력피해자 의료비 간병비 지원		0	0	96	
성폭력 가해자 교정치료		0	0	43	
성폭력피해자 돌봄비용 지원		0	0	1	
폭력피해 이주여성 보호시설 운영지원		0	0	128	
폭력피해여성 주거지원 운영지원		0	0	26	
해바라기 센터 운영지원		0	0	766	
해바라기센터, 성폭력피해자 보호시설 기능보강비 지원		0	0	23	
학교에서의 성인권교육		0	0	32	
장애아동청소년 성인권교육		40	40	20	
폭력예방교육 지역지원기관 운영		42	42	91	

성매매피해자 상담소 운영	106	109	112
성매매피해자 구조지원 사업	10	10	10
여성폭력 상담소 운영	6	18	21
여성폭력피해자 임시보호소 지원	6	6	6
아동·여성안전 지역연대운영(직접)	7	7	7
아동·여성안전 지역연대운영(지원)	43	40	40
아동 안전지도 제작 지원	23	21	21
지역안전프로그램운영	24	24	32
여성폭력 예방교육	4	4	5

□ 관련 예산사업 개요

사업명	여성폭력 관련 시설 종사자 보수교육
사업내용	가정폭력, 성폭력 상담 이론 교육 가정폭력, 성폭력 상담소 및 보호시설 종사자 역량 강화교육
사업기간	2017년01월01일 ~ 2021년12월31일
지원형태	직접수행
지원조건	기금 50%, 도비 50%
시행주체	충청북도

사업명	가정폭력 피해자 보호시설 운영지원
사업내용	가정폭력 피해자와 동반 아동의 보호, 숙식제공 및 자립자활 교육서비스 제공 피해자의 심리적 안정과 사회 적응을 위한 상담 및 치료 지원
사업기간	2017년01월01일 ~ 2021년12월31일
지원형태	직접수행
지원조건	가정폭력 방지 및 피해자 보호 등에 관한 법률 제8조
시행주체	충청북도

사업명	가정폭력 피해자 치료회복 프로그램 및 의료비 지원
사업내용	- 전문가 상담, 심리치료 등을 위한 강사로 및 상담료, 부부캠프, 아동집단상담 등 지원 ※ 법원, 검찰, 보호관찰소 등의 의뢰 및 개인 동의를 받아 운영
사업기간	2017년01월01일 ~ 2021년12월31일
지원형태	직접수행
지원조건	기금 70%, 시군비 30%
시행주체	충청북도

사업명	가정폭력 가해자 교정치료프로그램 운영
사업내용	전문가 상담, 심리치료 등을 위한 강사료 및 집단·개별상담, 부부캠프 등 지원 ※ 검찰의 상담조건부 기소유예자, 수강명령 처분자, 법원의 상담위탁 처분자, 기타 본인이 동의한 자
사업기간	2017년1월01일 ~ 2021년12월31일
지원형태	직접수행
지원조건	기금 70%, 시군비 30%
시행주체	충청북도

사업명	가정폭력 상담소 운영지원
사업내용	성폭력, 가정폭력 피해자 치유상담 및 경찰? 의료기관? 보호시설 연계 서비스 제공 등
사업기간	2017년1월01일 ~ 2021년12월31일
지원형태	직접수행
지원조건	기금 50%, 시군비 50%
시행주체	충청북도

사업명	성폭력피해자 보호시설 운영지원
사업내용	성폭력 피해자 보호와 숙식제공, 피해자의 심리적 안정과 사회 적응을 위한 상담 치료 등
사업기간	2017년1월01일 ~ 2021년12월31일
지원형태	직접수행
지원조건	기금 70%, 시군비 30%
시행주체	충청북도

사업명	성폭력피해자 치료 회복 프로그램
사업내용	성폭력 피해자를 위한 전문가 상담, 심리치료 등을 위한 강사료 및 상담료 지원 집단상담 등을 위한 장소 임차료 및 기자재 구입비 등 지원
사업기간	2017년1월01일 ~ 2021년12월31일
지원형태	직접수행
지원조건	기금 70%, 지방비 30%
시행주체	충청북도

사업명	성폭력피해자 의료비 간병비 지원
사업내용	- 성폭력 피해자 육체적 정신적 치료비, 임신여부 검사, 진단서 발급비 지원 - 성폭력피해로 의료기관에 입원 치료 중인자로 가족으로부터 간병 지원을 받기 어려운 피해자에게 병원 간병비 자부담비용 지원
사업기간	2017년1월01일 ~ 2021년12월31일
지원형태	직접수행
지원조건	기금 70%, 지방비 30%
시행주체	충청북도

사업명	성폭력 가해자 교정치료
사업내용	개별 교정? 치료 상담, 집단 교정? 치료 상담 프로그램 등 운영 지원 ※ 「성폭력 범죄의 처벌 등에 관한 특례법」에 의해 교도소, 구치소에 수감된 자, 지적장애인 가해자
사업기간	2017년1월01일 ~ 2021년12월31일
지원형태	
지원조건	기금 70%, 지방비 30%
시행주체	

사업명	성폭력피해자 돌봄비용 지원
사업내용	3세 미만의 성폭력 피해아동, 성폭력 피해를 입은자의 13세미만 자녀가 가족의 돌봄을 받기 어려운 경우 돌봄서비스 이용 시(민간베이비시터, 아이돌봄서비스등) 자부담 비용분 지원
사업기간	2017년1월01일 ~ 2021년12월31일
지원형태	직접수행
지원조건	기금 100%
시행주체	충청북도

사업명	폭력피해 이주여성 보호시설 운영지원
사업내용	보호시설 이용자의 법률지원, 긴급 의료지원비 등 지원
사업기간	2017년1월01일 ~ 2021년12월31일
지원형태	직접수행
지원조건	기금 70%, 지방비 30%
시행주체	청주시

사업명	폭력피해여성 주거지원 운영지원
사업내용	임대주택(11호) 운영관리비 및 관리전담직원 인건비 지원
사업기간	2017년01월01일 ~ 2021년 12월31일
지원형태	직접수행
지원조건	기금 70%, 지방비 30%
시행주체	충청북도

사업명	해바라기 센터 운영지원
사업내용	여성폭력 피해자 의료 법률적 지원 등
사업기간	2017년01월01일 ~ 2021년 12월31일
지원형태	직접수행
지원조건	기금 70%, 지방비 30%
시행주체	충청북도

사업명	해바라기센터, 성폭력피해자 보호시설 기능보강비 지원
사업내용	실내 냉난방기(실내기, 실외기) 기능보강 및 치료 프로그램실 기능보강
사업기간	2017년01월01일 ~ 2021년 12월31일
지원형태	직접수행
지원조건	기금 50%, 지방비 50%
시행주체	충청북도

사업명	학교에서의 성인권교육
사업내용	성인지적 관점에서 성교육 및 성폭력, 가정폭력, 성매매 예방교육 등을 통합한 교육 실시 - 적용대상 : 지역별 초등학교 4-6학년 중심 집중 교육
사업기간	2017년01월01일 ~ 2021년 12월31일
지원형태	자치단체보조
지원조건	기금 50%, 도비 50%
시행주체	충청북도

사업명	장애아동청소년 성인권교육
사업내용	장애 아동, 청소년 성인권 교육에 필요한 교구 구입 및 강사료 지원 등
사업기간	2017년01월01일 ~ 2021년 12월31일
지원형태	자치단체보조
지원조건	국비 100%
시행주체	시군

사업명	폭력예방교육 지역지원기관 운영
사업내용	찾아가는 성폭력 가정폭력 예방교육 운영 등 관련 예산 지원 - 강사지원비, 인건비, 사업경비
사업기간	2017년01월01일 ~ 2021년 12월31일
지원형태	자치단체보조
지원조건	국비 50% 도비 25% 시군비 25%
시행주체	시군

사업명	성매매피해자 상담소 운영
사업내용	충북여성인권상담소 운영
사업기간	2017년01월01일 ~ 2021년 12월31일
지원형태	자치단체보조
지원조건	국비50%. 도비25%, 시군비25%
시행주체	사군

사업명	성매매피해자 구조지원 사업
사업내용	성매매피해자구조지원 사업(의료, 법률지원, 치료회복)
사업기간	2017년01월01일 ~ 2021년 12월31일
지원형태	자치단체보조
지원조건	국비70%. 도비15%, 시군비 15%
시행주체	시군

사업명	여성폭력 상담소 운영
사업내용	국비 미지원상담소 중 실적이 우수한 상담소에 운영비 지원
사업기간	2017년01월01일 ~ 2021년 12월31일
지원형태	자치단체보조
지원조건	도비30%, 시군비70%
시행주체	시군

사업명	여성폭력 피해자 사례관리 지원
사업내용	여성폭력 관련 유관기관 간 솔루션 팀 구축을 통해 피해자 구제활동 폭력피해 여성의 개인별 사례관리 등을 통한 피해자 직접지원
사업기간	2017년01월01일 ~ 2021년 12월31일
지원형태	민간보조
지원조건	도비 100%
시행주체	충북여성인권상담소 늘봄외 2개소

사업명	여성폭력피해자 임시보호소 지원
사업내용	1366경찰서에 신고접수 되어 출동한 현장상담원에 수당지급
사업기간	2017년01월01일 ~ 2021년 12월31일
지원형태	자치단체보조
지원조건	도비 30% 시군비 70%
시행주체	시군

사업명	아동·여성안전 지역연대운영(직접)
사업내용	아동 여성안전 지역연대 협의회 운영 등
사업기간	2017년01월01일 ~ 2021년 12월31일
지원형태	직접수행
지원조건	기금 50% 도비 50%
시행주체	충청북도

사업명	아동·여성안전 지역연대운영(지원)
사업내용	시군 아동·여성 지역연대 협의회 운영 및 폭력예방 홍보 등
사업기간	2017년01월01일 ~ 2021년12월31일
지원형태	자치단체보조
지원조건	기금 50% 시군비 50%
시행주체	각 시군

사업명	아동 안전지도 제작 지원
사업내용	학교 학생 및 선생님이 참여하여 학교주변지역을 모니터하여 안전지도 제작 학교주변 유해환경을 지도에 표시하는 안전지도 제작
사업기간	2017년01월01일 ~ 2021년12월31일
지원형태	자치단체보조
지원조건	국비 50% 도비 15% 시군비 35%
시행주체	각 시군

사업명	지역안전프로그램운영
사업내용	지역현황을 잘 아는 지역민을 선발 후 안전 모니터 요원으로 교육 양성 위험요소가 많은 지역(장소) 선정 후 안전진단 진단결과 위험지역 개선방안 도출
사업기간	2017년01월01일 ~ 2021년12월31일
지원형태	자치단체보조
지원조건	국비 50%, 도비 50%
시행주체	시군

사업명	여성폭력 예방교육
사업내용	공직자 대상 성희롱 성매매 가정폭력 성폭력 예방교육
사업기간	2017년01월01일 ~ 2021년12월31일
지원형태	직접수행
지원조건	도비 100%
시행주체	충청북도



□ 목적 및 주요내용

○ 목적

여성의 경력단절 사전 예방과 경제활동 촉진을 통해 양성평등사회 실현 및 지속가능한 경제성장 기대

○ 주요내용

여성 취업지원 인프라 강화(광역새일 및 여성새일센터, 시군 여성취업지원센터, 여성인력개발센터, 여대생커리어개발센터 등)  
 여성 취창업 지원 서비스 제공(찾아가는 취업지원 서비스, 시군 순회 여성창업 아카데미 운영 등)  
 직장적응 체험을 통한 일자리 준비 제공(충북여성인턴제 등)  
 지역사회 및 산업체 요구에 적합한 직업교육(여성새로일하기센터, 여성취업지원센터 등)

□ 관련 예산사업 내역

(단위:개, 백만원)

사업명	회계구분	'15결산	'16예산	'17예산	비고 (세부사업수)
여성인적자원개발	일반회계	2,954	2,978	3,219	8
새일센터 지정운영(직접)		1,516	1,466	1,519	
새일센터 지정 운영(시군)		879	922	1,137	
여성취업지원센터 지원		114	100	100	
여성취업지원기관 종사자 처우개선비 지원		0	0	52	
광역여성취업지원네트워크 크활성화		40	40	40	
청주여성인력개발센터 지원(자체)		247	227	104	
충북여성인턴제(징검다리 사업) 운영		158	172	167	
충북형 청년여성 희망일터 지원사업		0	50	100	

□ 관련 예산사업 개요

사업명	새일센터 지정운영(직접)
사업내용	여성취업지원및 전문인력양성, 취업설계사운영, 복지지원사업등
사업기간	2017년01월01일 ~ 2021년12월31일
지원형태	민간보조
지원조건	국비 57%, 도비 43 %
시행주체	충북여성새로일하기지원본부운영

사업명	새일센터 지정 운영(시군)
사업내용	- 직업 상담·알선, 구인·구직 발굴 및 DB관리, 직장 체험 프로그램(인턴) 운영 - 직업훈련 교육, 취업연계 및 취업지원 협의체 운영, 사후관리 사업 운영
사업기간	2017년01월01일 ~ 2021년12월31일
지원형태	자치단체보조
지원조건	국비 67%, 시군비 33%
시행주체	각시군

사업명	여성취업지원센터 지원
사업내용	시군 취업지원센터 직업교육매니저 운영으로 취업지원서비스, 직업교육훈련등 추진
사업기간	2017년01월01일 ~ 2021년12월31일
지원형태	자치단체보조
지원조건	도비 30%, 시군비 70%
시행주체	7개 시군

사업명	여성취업지원기관 종사자 처우개선비 지원
사업내용	광역, 산단형 여성새일센터, 시군 센터 종사자 처우개선비 지원
사업기간	2017년01월01일 ~ 2021년12월31일
지원형태	직접수행
지원조건	도비 100%
시행주체	충청북도

사업명	광역여성취업지원네트워크활성화
사업내용	광역단위 여성인력개발 네트워크 활성화 및 여성일자리 정책토론회 등
사업기간	2017년01월01일 ~ 2021년12월31일
지원형태	민간보조
지원조건	도비 100%
시행주체	충북여성새로일하기지원본부

사업명	청년 여성 경력 개발지원
사업내용	여대생커리어개발센터 인건비, 경력개발프로그램 운영비
사업기간	2017년01월01일 ~ 2021년 12월31일
지원형태	자치단체보조
지원조건	국비 50%, 도비 15%, 시군비 35%
시행주체	충북대학교

사업명	청주여성인력개발센터 지원(자체)
사업내용	청주여성인력개발센터 종사자 인건비 및 관리운영비 지원 경제활동 참여 희망여성 취업지원 교육 실시
사업기간	2017년01월01일 ~ 2021년 12월31일
지원형태	민간보조
지원조건	도비 100%
시행주체	청주인력개발센터

사업명	충북여성인턴제(징검다리사업) 운영
사업내용	경력단절여성 취업지원(직장체험)을 위한 여성인턴 현장 활동비 지원
사업기간	2017년01월01일 ~ 2021년 12월31일
지원형태	자치단체보조
지원조건	도비 30%, 시·군비 70%
시행주체	사군

사업명	충북형 청년여성 희망일터 지원사업
사업내용	- 20·30청년 여성 20명 대상 직업교육훈련, 도제식인턴사업, 취업연계 - '16년도 배출된' 1기생 '과의 멘토-멘티, 홈커밍데이 운영 등 개인별 이력 관리 지원
사업기간	2017년01월01일 ~ 2021년 12월31일
지원형태	민간보조
지원조건	도비100%
시행주체	미정(공모지정)

□ 목적 및 주요내용

○ 목적

취약계층과 다양한 유형의 가족에 대한 지원으로 행복한 건강가정 구현

○ 주요내용

취약가족 자립역량 제고(한부모가족 시설, 자녀양육비, 교육비, 난방비, 미혼모, 청소년한부모 자립, 취약, 위기가족 지원 등)  
 다문화가족의 사회적응 지원 내실화(다문화가족지원센터, 결혼이민자 통번역, 언어발달지도사 언어평가 교육, 방문교육지도사배치 등)  
 북한이탈주민 조기 지역적응 인프라 구축(북한이탈주민 지역협의회, 지역적응센터, 정착지원사업 등)  
 돌봄서비스 지원(아이돌봄서비스, 공동육아 나눔터 등)  
 건강한 가족문화 육성(건강가정지원센터 운영, 부부의 날 행사, 가족친화 조성 등)

□ 관련 예산사업 내역

(단위:개, 백만원)

사업명	회계구분	'15결산	'16예산	'17예산	비고 (세부사업수)
건강가정육성	일반회계	8,153	8,103	8,419	10
건강가정지원센터 운영		390	481	970	
공동육아나눔터 사업		63	95	95	
가족친화 사회환경 조성		30	17	7	
한부모가족 복지시설 입소자 상담·치료비 지원		106	51	17	
한부모가족 지원		438	457	335	
아이돌봄 지원		3,784	3,971	4,181	
가족역량강화 지원 사업		240	225	205	
다문화가족지원센터 운영		2,512	2,220	2,009	
다문화가족 언어 및 교육 지원		556	548	563	
다문화가족 지원		34	38	38	

□ 관련 예산사업 개요

사업명	건강가정지원센터 운영
사업내용	가족돌봄나눔, 가족교육, 가족상담, 가족문화, 가족통합서비스, 지역사회연계사업
사업기간	2017년01월01일 ~ 2021년12월31일
지원형태	자치단체보조
지원조건	기금50%, 도비15%, 시군비35%
시행주체	사군

사업명	공동육아나눔터 사업
사업내용	육아나눔터 설치 및 가족품앗이 활동 운영
사업기간	2017년1월01일 ~ 2021년 12월31일
지원형태	자치단체보조
지원조건	기금 70%, 도비 9%, 시군 21%
시행주체	사군

사업명	가족친화 사회환경 조성
사업내용	가족친화설명회 및 부모교육 역량강화 캠프, 결혼이주여성 리더십 캠프
사업기간	2017년1월01일 ~ 2021년 12월31일
지원형태	민간보조
지원조건	도비100%
시행주체	충청타임즈, 부부의날 추진협의회, 충북여성새일본부

사업명	한부모가족 자녀양육비 등 지원
사업내용	저소득 모부자가정 아동양육비, 중고등학생 학용품비, 생활보조금, 추가양육비
사업기간	2017년1월01일 ~ 2021년 12월31일
지원형태	자치단체보조
지원조건	보조율(국 80%, 도비 10%, 시군비 10%)
시행주체	사군

사업명	한부모가족 복지시설 입소자 상담·치료비 지원
사업내용	한부모가족복지시설 입소자치료상담·미혼한부모 주거지원 등
사업기간	2017년1월01일 ~ 2021년 12월31일
지원형태	자치단체보조
지원조건	기금 50%, 도비 25%, 시군비 25%
시행주체	청주시

사업명	한부모가족 지원
사업내용	한부모가족 복지시설 운영비 모자보호시설퇴소자 자립정착금 지원 한부모가족 난방비지원, 한부모가족 고등학생 자녀 교육비 지원
사업기간	2017년01월01일 ~ 2021년12월31일
지원형태	자치단체보조
지원조건	시설운영비(이양) 난방비(도비 24%, 시군비 76%), 교육비(도비 50%, 시군비 50%)
시행주체	청주시(한부모가족복지시설)

사업명	아이돌봄 지원
사업내용	사업수행기관을 통해 아이돌보미를 양성하여 가정에서 서비스 신청 시 돌보미가 가정을 방문하여 돌봄서비스 제공
사업기간	2017년01월01일 ~ 2021년12월31일
지원형태	자치단체보조
지원조건	국비 70%, 도비 9%, 시군비 21%
시행주체	사군

사업명	가족역량강화 지원 사업
사업내용	위기가족, 심리정서지원, 지지리더 활동 조손취약 한부모 가족 자녀 학습지원 위기조손가족 돌봄서비스, 취약가족 교육, 문화, 자조모임 등
사업기간	2017년01월01일 ~ 2021년12월31일
지원형태	자치단체보조
지원조건	국비 50%, 도비 25%, 시군비 25%
시행주체	3개시군(건강가정지원센터)

사업명	청소년 한부모 자립 지원
사업내용	아동 양육비(월15만원), 자립활동촉진수당(월10만원) 검정고시학습비(고교생교육비), 자산형성계좌지원(5-20만원) 권역별 미혼모부자 거점기관 운영지원
사업기간	2017년01월01일 ~ 2021년12월31일
지원형태	자치단체보조
지원조건	국비 80%, 도비 10%, 시군비 10%
시행주체	시군

사업명	다문화가족지원센터 운영
사업내용	다문화가족지원센터 운영(지역센터, 센터사업) 한국어교육 운영지원 다문화가족지원센터 종사자 처우개선
사업기간	2017년1월01일 ~ 2021년12월31일
지원형태	자치단체보조
지원조건	기금 70%, 도비 9%, 시군비 21% 지역센터(기금50%, 도비 15%, 시군비35%) 종사자 처우개선(도비 30~40%, 시군비 60~70%)
시행주체	사.군

사업명	다문화가족 언어 및 교육 지원
사업내용	결혼이민자 통번역서비스 다문화가족 자녀 언어발달 지원
사업기간	2017년1월01일 ~ 2021년12월31일
지원형태	자치단체보조
지원조건	결혼이민자 통번역서비스(기금 70% 도비 15% 시군비 15%) 다문화가족 자녀 언어발달 지원(기금 70% 도비 9% 시군비 21%)
시행주체	시.군

사업명	다문화가족 지원
사업내용	다문화소식지 발간 다문화가족지원 관계기관 합동연수 다문화가족 한마음축제 지원
사업기간	2017년1월01일 ~ 2021년12월31일
지원형태	민간보조
지원조건	다문화소식지 발간(도비100%) 다문화가족지원 관계기관 합동연수(도비 100%) 다문화가족 한마음축제 지원(도비 40%, 시군비 60%)
시행주체	충청북도, 다문화가족지원센터, 시군

**정책사업목표**

청소년 활동, 복지, 자립, 보호의 체계적인 정책지원으로 청소년의 건강하고 올바른 성장 도모

**(1) 주요내용**

청소년의 건전한 성장환경 조성  
 위기청소년에 대한 사회안전망 구축  
 유해환경으로부터 청소년 안전 보호  
 청소년 창의적 체험활동 활성화  
 다양한 교류활동을 통한 글로벌 마인드 함양  
 청소년시설 인프라 확충 및 역량 강화

**(2) 성과지표 및 목표치 설정**

< 성과지표별 목표치 설정 >

성과지표(단위)	지표 유형	가중치	실적 및 목표치					측정산식 또는 측정방법	자료수집 방법/출처	
			구분	'15	'16	'17	'18			'19
위기청소년 연계서비스 관리사례수(명)	일반	10	목표	7,100	7,100	7,100	7,100	7,100	CYS-Net 사업을 통한 위기청소년 연계서비스 관리 사례수	CYS-Net 사업 프로그램 실적통합-통계리포트 자료
			실적	7,150	0	/	/	/		
공공 청소년 수련시설 설치 개소수(개소)	일반	10	목표	7,000	7,100	7,100	7,100	7,200	도내 공공청소년 수련시설 설치 현황	청소년활동진흥법 제11조에 의거 청소년시설 확충 1개소씩 상향
			실적	7,060	0	/	/	/		

< 성과지표별 목표치 설정 근거 >

- 위기청소년 연계서비스 관리사례수
  - 학령기 위기청소년 및 (학교 밖)청소년 감소 추세에 따른 목표치 동결
- 공공 청소년 수련시설 설치 개소수
  -



□ 목적 및 주요내용

○ 목적

청소년 활동, 복지, 자립 등 체계적인 정책 지원으로 청소년의 건강하고 올바른 성장도모

○ 주요내용

다양한 교류활동을 통한 글로벌 마인드 함양(청소년 국제교류, 타시도와의 청소년 교류협력, 국제야영대회 참가 등)  
 청소년 창의적 체험활동 활성화(해양레저스포츠 교육프로그램, 청소년단체 수련활동 프로그램 지원, 어울림마당, 동아리 활동지원 등)

청소년 참여위원회 활성화(시도청소년참여위원회, 청소년정책 지역토론회 개최, 지역청소년참여위원회 등)

청소년시설 인프라 확충(청소년 수련시설 건립 및 기능보강, 공공수련시설 지도자 배치, 청소년 수련프로그램 운영 등)  
 청소년 활동 지원(청소년종합진흥원 활동지원)

□ 관련 예산사업 내역

(단위:개, 백만원)

사업명	회계구분	'15결산	'16예산	'17예산	비고 (세부사업수)
청소년건전육성	일반회계	2,377	6,128	5,015	18
청소년국제교류		24	48	36	
시도청소년참여위원회 운영		10	10	10	
지역청소년참여위원회 운영		6	6	6	
청소년 호 한마음 축제		10	9	9	
국제야영대회 청소년 참가		15	15	15	
청소년단체 수련활동 프로그램 운영		39	40	36	
해양레저스포츠 교육프로그램 지원		50	50	46	
청소년종합진흥원 활동 지원		628	612	619	
청소년 어울림마당 운영지원		0	0	73	
청소년 동아리 활동지원		0	0	55	
청소년수련시설 지도사 지원(지원)		180	186	202	
청소년 수련프로그램 운영 및 활성화 지원		4	4	7	
청소년수련시설 운영위원회 운영		15	15	15	
청소년환경교육 프로그램		286	286	314	
공공청소년수련시설 기능보강		1,000	4,838	3,242	
아동청소년포럼 지원		10	10	10	
자연학습원 운영지원		100	0	200	

청소년지도자 처우개선비 지원		0	0	121
-----------------	--	---	---	-----

□ 관련 예산사업 개요

사업명	청소년국제교류
사업내용	중국 흑룡강성, 광서장족자치구, 청소년 교류 및 중국어학연수
사업기간	2017년01월01일 ~ 2021년12월31일
지원형태	민간보조
지원조건	도비100%
시행주체	청소년 단체

사업명	타시도와의 청소년교류 협력 사업추진
사업내용	서울지역 청소년 방문시 충북의 청소년도 함께 참가 문화체험활동, 토론
사업기간	2017년01월01일 ~ 2021년12월31일
지원형태	민간보조
지원조건	도비 100%
시행주체	한국스카우트충북연맹

사업명	시도청소년참여위원회 운영
사업내용	청소년특별회의 의제 발굴 및 토론, 청소년 권익신장을 위한 토의 및 건의
사업기간	2017년01월01일 ~ 2021년12월31일
지원형태	민간보조
지원조건	기금50%, 도비50%
시행주체	충청북도청소년종합진흥원

사업명	지역청소년참여위원회 운영
사업내용	청소년자치회운영 및 활동경비 지원
사업기간	2017년01월01일 ~ 2021년12월31일
지원형태	민간보조
지원조건	기금 50%, 도비50%
시행주체	충청북도청소년종합진흥원

사업명	청소년 효 한마음 축제
사업내용	도내 청소년들의 끼와 재능의 경연(9개분야 : 국악, 무용, 문학, 미술, 연극, 연예, 음악 등)
사업기간	2017년1월01일 ~ 2021년 12월31일
지원형태	민간보조
지원조건	도비100%
시행주체	한국예술문화단체총연합회 충청북도연합회

사업명	국제야영대회 청소년 참가
사업내용	공연행사, 환경행사, 산악활동, 한국문화축제, 지구촌마을 운영
사업기간	2017년1월01일 ~ 2021년 12월31일
지원형태	민간보조
지원조건	도비 100%
시행주체	한국스카우트충북연맹, 한국걸스카우트충북연맹과 격년제

사업명	청소년단체 수련활동 프로그램 운영
사업내용	수련활동, 종합예술제, 민속경연대회, 청소년축제
사업기간	2017년1월01일 ~ 2021년 12월31일
지원형태	민간보조
지원조건	도비 100%
시행주체	청소년단체

사업명	해양레저스포츠 교육프로그램 지원
사업내용	수상스키, 카누, 카약 등 해양레저스포츠 체험활동
사업기간	2017년1월01일 ~ 2021년 12월31일
지원형태	민간보조
지원조건	국비 50%, 도비 50%
시행주체	한국해양소년단 충북연맹

사업명	청소년종합진흥원 활동 지원
사업내용	충청북도청소년활동진흥센터의 운영비 및 인건비등 제반경비, 각종사업비
사업기간	2017년1월01일 ~ 2021년 12월31일
지원형태	민간보조
지원조건	국비 30%, 도비 70%
시행주체	충청북도청소년종합진흥원

사업명	청소년 동아리 경진대회
사업내용	도내 고등학교 청소년 동아리 경진대회 및 축하공연
사업기간	2017년01월01일 ~ 2021년 12월31일
지원형태	직접수행
지원조건	도비 100%
시행주체	충청북도

사업명	청소년 어울림마당 운영지원
사업내용	어울림마당 조성 지역에서 다양한 학습, 공연, 체험 프로그램 운영
사업기간	2017년01월01일 ~ 2021년 12월31일
지원형태	자치단체보조
지원조건	국비 40%, 도비 18%, 시군비 42%
시행주체	시군

사업명	청소년 동아리 활동지원
사업내용	청소년수련시설 동아리 및 어울림마당 활동 동아리에 대한 활동 지원(비보이, 그룹사운드, 연극 등)
사업기간	2017년01월01일 ~ 2021년 12월31일
지원형태	자치단체보조
지원조건	국비 40% 도비 18%. 시군비 42%
시행주체	시군

사업명	청소년수련시설 지도사 지원(지원)
사업내용	공공청소년 수련시설 청소년지도사 인건비 지원
사업기간	2017년01월01일 ~ 2021년 12월31일
지원형태	자치단체보조
지원조건	기금 50%, 시군비 50%
시행주체	10개시군

사업명	청소년 수련프로그램 운영 및 활성화 지원
사업내용	공공청소년수련시설 중 생활관수련시설 18개소 프로그램 운영비 지원
사업기간	2017년01월01일 ~ 2021년 12월31일
지원형태	자치단체보조
지원조건	기금50%, 시군비 50%
시행주체	각 시군

사업명	청소년수련시설 운영위원회 운영
사업내용	청소년수련시설에 대한 의견 제안및 제도개선 등 참여 수련시설내 청소년 인권신장과 권리보호를 위한 자치활동
사업기간	2017년01월01일 ~ 2021년 12월31일
지원형태	자치단체보조
지원조건	기금 50%, 시군비 50%
시행주체	각 시군

사업명	청소년환경교육 프로그램
사업내용	청소년 대상으로 자연환경 및 생활환경 교육
사업기간	2017년01월01일 ~ 2021년 12월31일
지원형태	민간보조
지원조건	국비 70%, 도비 30%
시행주체	충청북도자연학습원(학교법인 주성학원)

사업명	공공청소년수련시설 기능보강
사업내용	공공청소년수련시설 건립 및 리모델링 지원
사업기간	2017년01월01일 ~ 2021년 12월31일
지원형태	자치단체보조
지원조건	지특 80%, 시군비 20%
시행주체	각시군

사업명	아동청소년포럼 지원
사업내용	아동청소년 정책 제안 및 자문, 아동청소년 권리 및 복지 증진 포럼 세미나 개최
사업기간	2017년01월01일 ~ 2021년 12월31일
지원형태	민간보조
지원조건	도비 100%
시행주체	아동청소년포럼

사업명	자연학습원 운영지원
사업내용	시설물유지관리, 프로그램운영(자연탐험등 4영역 10부문 34종)
사업기간	2017년01월01일 ~ 2021년 12월31일
지원형태	민간보조
지원조건	도비100%
시행주체	(사)한국스카우트충북연맹

사업명	청소년지도자 처우개선비 지원
사업내용	공공청소년수련시설 25개소 청소년지도사 처우개선비 지원
사업기간	2017년01월01일 ~ 2021년 12월31일
지원형태	직접수행
지원조건	도비 100%
시행주체	충청북도

□ 목적 및 주요내용

○ 목적

안전하고 건전한 청소년 생활환경 조성으로 청소년 보호 선도

○ 주요내용

건전한 청소년 성문화 정착 지원(성문화센터 운영지원, 성교육 자원활동가 양성)  
 유해환경으로부터 청소년 안전보호(청소년유해환경감시단 지역협의회 운영, 청소년유해환경감시단 전문인력 지원)  
 위기청소년에 대한 사회안전망 구축(청소년 통합지원체계구축, 동반자 프로그램 운영, 학교 밖 청소년 지원, 청소년 쉼터 운영, 청소년특별지원, 방과후 활동지원, 청소년 상담 지원 등)

□ 관련 예산사업 내역

(단위:개, 백만원)

사업명	회계구분	'15결산	'16예산	'17예산	비고 (세부사업수)
청소년보호선도	일반회계	4,640	5,232	5,461	19
성문화센터 운영지원(직접)		302	455	285	
성문화센터 운영지원(지원)		75	69	71	
성교육 자원활동가 양성		0	15	15	
청소년유해환경감시단 지역협의회 운영		8	8	8	
청소년유해환경감시단 운영		23	23	23	
청소년 쉼터 운영지원(직접)		119	146	149	
청소년 쉼터 운영지원(지원)		454	558	571	
청소년 통합지원체계구축(직접)		420	374	378	
청소년 통합지원체계구축(지원)		513	526	541	
청소년상담지원사업		423	435	491	
청소년 알바 인권센터 운영		0	0	13	
동반자프로그램운영지원(직접)		237	252	252	
동반자프로그램운영지원(지원)		111	117	117	
학교 밖 청소년 지원(직접)		258	246	349	
학교 밖 청소년 지원(지원)		563	676	819	
117학교폭력신고센터 운영(직접)		0	52	54	
청소년특별지원 사업(지원)		60	60	55	

청소년 방과후 활동지원		1,074	1,221	1,220
학교폭력 원스톱 지원센터(지원)		0	0	51

□ 관련 예산사업 개요

사업명	성문화센터 운영지원(직접)
사업내용	성문화교육관 운영, 청소년 성교육 실시 등
사업기간	2017년01월01일 ~ 2021년12월31일
지원형태	민간보조
지원조건	기금50%. 도비50%
시행주체	충청북도청소년종합진흥원, 청주여성의 전화

사업명	성문화센터 운영지원(지원)
사업내용	성교육 체험관 운영 및 찾아가는 성교육
사업기간	2017년01월01일 ~ 2021년12월31일
지원형태	자치단체보조
지원조건	기금 50%, 시비 50%
시행주체	충주시

사업명	성교육 자원활동가 양성
사업내용	성가치관 보급 확산 및 성교육 자원활동가 양성
사업기간	2017년01월01일 ~ 2021년12월31일
지원형태	민간보조
지원조건	도비 100%
시행주체	충청북도청소년종합진흥원

사업명	청소년유해환경감시단 지역협의회 운영
사업내용	감시단간 연계 및 체계적 활동 계획 수립 및 역량강화(교육, 연수) 사업추진 등
사업기간	2017년01월01일 ~ 2021년12월31일
지원형태	민간보조
지원조건	국비 50%, 도비 50%
시행주체	충청북도청소년유해환경감시단협의회



사업명	청소년유해환경감시단 전문인력 지원
사업내용	유해환경감시단 전문인력 운영지원
사업기간	2017년01월01일 ~ 2021년 12월31일
지원형태	민간보조
지원조건	국비 100%
시행주체	충청북도청소년유해환경감시단협의회

사업명	청소년유해환경감시단 운영
사업내용	유해환경감시단 교육, 홍보 및 현장감시활동 추진
사업기간	2017년01월01일 ~ 2021년 12월31일
지원형태	자치단체보조
지원조건	국비 50%, 도비 25%, 시비 25%
시행주체	도분청, 청주시, 충주시

사업명	청소년 쉼터 운영지원(직접)
사업내용	가출 및 가정복귀가 어려운 위기청소년 보호 및 상담, 교육 및 직업지원 등
사업기간	2017년01월01일 ~ 2021년 12월31일
지원형태	민간보조
지원조건	기금50%, 도비50%
시행주체	충청북도증장기청소년쉼터(한국기독교장로회충북노회유지재단)

사업명	청소년 쉼터 운영지원(지원)
사업내용	가출청소년 보호 및 상담, 교육, 직업지원 등
사업기간	2017년01월01일 ~ 2021년 12월31일
지원형태	자치단체보조
지원조건	기금 50%, 도비 15%, 시군비 35%
시행주체	청주시, 충주시

사업명	청소년 통합지원체계구축(직접)
사업내용	위기청소년 긴급구조, 보호조치, 치료, 재활등 원스톱서비스수행, 청소년대상 성범죄자 재범방지 교육등
사업기간	2017년01월01일 ~ 2021년12월31일
지원형태	민간보조
지원조건	기금50%, 도비50%
시행주체	충청북도청소년종합진흥원

사업명	청소년 통합지원체계구축(지원)
사업내용	위기청소년 보호 및 활동지원, 시설종사자 인건비 및 사업비, 경상비 보조
사업기간	2017년01월01일 ~ 2021년12월31일
지원형태	자치단체보조
지원조건	기금50%, 시군비50%
시행주체	각 시군

사업명	청소년상담지원사업
사업내용	청소년성문제, 청소년폭력, 이성문제, 진로상담 등
사업기간	2017년01월01일 ~ 2021년12월31일
지원형태	민간보조
지원조건	도비 100%
시행주체	충청북도청소년종합진흥원

사업명	청소년 위기재난 심리외상개입 프로그램 운영
사업내용	전문가 중심 위기 개입전문단 구축, 위기개입 매뉴얼 개발, 청소년관련 사건사고에 대한 신속한 사후개입 진행 컨퍼런스 개최 등
사업기간	2015년01월01일 ~ 2021년12월31일
지원형태	직접수행
지원조건	도비 100%
시행주체	충청북도

사업명	충북청소년지원 네트워크 보고대회
사업내용	도내 청소년단체기관 중심 네트워크 구축, 청소년지원 네트워크 보고대회 개최
사업기간	2017년01월01일 ~ 2021년 12월31일
지원형태	직접수행
지원조건	도비 100%
시행주체	충청북도

사업명	청소년 알바 인권센터 운영
사업내용	- 알바피해 청소년 신고 접수상담 및 연계협력기관 활용 적극적인 권리구제 - 청소년알바 블루 존 네트워크 구축, 심포지움, 캠페인 및 노동인권 교육 - 창업에 관심있는 청소년 대상으로 청소년창업역량개발 프로그램 운영
사업기간	2015년01월01일 ~ 2021년 12월31일
지원형태	직접수행
지원조건	도비 100%
시행주체	충청북도

사업명	동반자프로그램운영지원(직접)
사업내용	위기청소년 개별방문 상담지원, 연계기관 연결
사업기간	2017년01월01일 ~ 2021년 12월31일
지원형태	민간보조
지원조건	기금50%, 도비50%
시행주체	충청북도청소년종합진흥원

사업명	동반자프로그램운영지원(지원)
사업내용	중.고 위험군 위기청소년 지원 프로그램 운영, 연계기관 연결
사업기간	2017년01월01일 ~ 2021년 12월31일
지원형태	자치단체보조
지원조건	기금 50%, 시군비 50%
시행주체	각 시군

사업명	학교 밖 청소년 지원(직접)
사업내용	학교 밖 청소년에 대한 상담, 교육지원, 직업체험 및 취업자립지원
사업기간	2017년01월01일 ~ 2021년 12월31일
지원형태	민간보조
지원조건	기금 70%, 도비 30%
시행주체	충청북도청소년종합진흥원

사업명	학교 밖 청소년 지원(지원)
사업내용	학교 밖 청소년에 대한 상담, 교육지원, 직업체험 및 취업 자립지원
사업기간	2017년01월01일 ~ 2021년 12월31일
지원형태	자치단체보조
지원조건	기금 70% 시군비 30%
시행주체	각 시군

사업명	117학교폭력신고센터 운영(직접)
사업내용	학교폭력 상담 및 신고, 접수, 처리 등(충북지방경찰청 117센터 내 2명 근무)
사업기간	2017년01월01일 ~ 2021년 12월31일
지원형태	민간보조
지원조건	기금 100%
시행주체	충청북도청소년종합진흥원

사업명	청소년특별지원 사업(지원)
사업내용	위기청소년에 대한 사회적 경제적 지원
사업기간	2017년01월01일 ~ 2021년 12월31일
지원형태	자치단체보조
지원조건	기금 70% 시군비 30%
시행주체	각 시군

사업명	청소년 방과후 활동지원
사업내용	학습지도, 외국어·문화·예술 등 특기적성 교육, 가족캠프 등
사업기간	2017년01월01일 ~ 2021년 12월31일
지원형태	자치단체보조
지원조건	기금 50% 도비 15% 시군비 35%
시행주체	각 시군

사업명	학교폭력 원스톱 지원센터(지원)
사업내용	학교폭력 원스톱 지원센터(지원)
사업기간	2017년01월01일 ~ 2017년 12월31일
지원형태	직접수행
지원조건	도비 100%
시행주체	충청북도

전략목표	공공기관 지방이전에 따른 혁신도시를 지역성장 거점도시 및 첨단자족도시로 육성한다.
[소관실국]	혁신도시관리본부

### 1. 기본방향

<ul style="list-style-type: none"> <li>0 공공기관 이전지원 및 지역연계 강화</li> <li>0 산·학·연 융복합 첨단자족도시 건설</li> <li>0 주민친화적인 정주환경 조성</li> </ul>
--

#### < 정책사업목표 현황 >

(단위:개, 백만원)

정책사업목표	성과 지표수	단위 사업수	예산액
공공기관 지역연계 강화 및 주민친화적 정주환경을 조성하여 지역성장 거점도시로 육성한다.	3	2	696

### 2. 조직 및 인력현황

(단위 : 명)

부서명	정원				현원	계단위 직제명
	계	4급이상	5급	6급이하		
계	17	1	3	13	17	
혁신도시관리본부	17	1	3	13	17	기획조정팀, 개발사업팀, 개발지원팀

### 3. 예산현황

(단위: 백만원, %)

구분	예산액	구성비	전년도예산액	비교증감	
				구성비	증감률
계	754	100.00 %	3,418	100.00 %	△2,664 △77.94%
정책사업	696	92.31 %	3,343	97.82 %	△2,647 △79.18%
행정운영경비	58	7.69 %	75	2.18 %	△17 △22.31%
인력운영비	0	0.00 %	0	0.00 %	0 0.00%
기본경비	58	7.69 %	75	2.18 %	△17 △22.31%
재무활동	0	0.00 %	0	0.00 %	0 0.00%

**정책사업목표**

공공기관 지역연계 강화 및 주민친화적 정주환경을 조성하여 지역성장 거점도시로 육성한다.

**(1) 주요내용**

- 0 공공기관 이전지원
- 0 혁신도시 산학연유치지원센터 운영
- 0 혁신도시 홍보
- 0 혁신도시 내 산업용지 투자기업유치
- 0 혁신도시 관계기관 워크숍
- 0 문화탐방 및 화합행사
- 0 혁신도시 CEO포럼

**(2) 성과지표 및 목표치 설정**

< 성과지표별 목표치 설정 >

성과지표(단위)	지표 유형	가중치	실적 및 목표치					측정산식 또는 측정방법	자료수집 방법/출처
			구분	'15	'16	'17	'18		
공공기관 이전추진율(%)	핵심	50	목표	75	90	95	100	100	$\left\{ \frac{\text{착공완료 공공기관} / \text{착공대상 공공기관}(10\text{개})}{100} + \frac{\text{이전완료 공공기관} / \text{이전대상 공공기관}(10\text{개})}{100} \right\} \times \text{공공기관 이전현황(표)}$
			실적	77	86	/	/	/	
이전기관 직원 이주인원(명)	핵심	20	목표	200	250	300	350	400	이전기관 이주예상 직원수 대비 이주직원 정착비 지급 건수
			실적	198	0	/	/	/	
산업용지 분양율(%)	일반	30	목표	50	65	80	100	100	$\frac{\text{분양면적} / \text{전체 산업용지면적}}{\text{전체 산업용지면적}} \times 100$
			실적	36	63	/	/	/	

< 성과지표별 목표치 설정 근거 >

- 공공기관 이전추진율
  - 공공기관 이전현황(표), 공공기관별 이전추진계획(설계, 발주, 인허가, 착준공 등)
- 이전기관 직원 이주인원
  - 공공기관 이전에 따른 과거 추세치
- 산업용지 분양율
  - 과거 추세치 및 중장기 추진계획

□ 목적 및 주요내용

○ 목적

- 공공기관의 이전지원과 혁신도시 기반시설 조기완성

○ 주요내용

- 공공기관 조기이전을 위한 행정지원 강화
- 이전기관 직원의 정착지원

□ 관련 예산사업 내역

(단위:개, 백만원)

사업명	회계구분	'15결산	'16예산	'17예산	비고 (세부사업수)
혁신도시기반조성	일반회계	212	205	296	1
공공기관 이전지원		212	205	296	

□ 관련 예산사업 개요

사업명	공공기관 이전지원
사업내용	11개 이전기관 가족동반 이주직원에 대한 조기정착 비용지원
사업기간	2017년01월01일 ~ 2021년12월31일
지원형태	직접수행
지원조건	- 공공기관 이전 후 3년 이내 이주자로서 세대구성 후 주민등록상 도내에 6개월 이상 연속 거주자 - 이주직원 자녀의 고등학교 전·입학생으로서 기관 이주 후 3년 이내 전·입학 고교생
시행주체	충청북도

사업명	전기시설 변압기 이미지 부착
사업내용	혁신도시 내 변압기에 불법광고 방지를 위한 이미지 시트지 부착
사업기간	2017년01월01일 ~ 2021년12월31일
지원형태	자치단체보조
지원조건	시군비 매칭
시행주체	시군



□ 목적 및 주요내용

○ 목적

- 산학연 융복합 첨단자족도시 건설

○ 주요내용

- 투자유치 활성화를 통한 이전기관 연계 산학연 융복합 자족도시 건설
- 혁신도시 활성화를 위한 전략적 홍보
- 이전기관 직원 및 주민 화합을 통한 행복도시 건설

□ 관련 예산사업 내역

(단위:개, 백만원)

사업명	회계구분	'15결산	'16예산	'17예산	비고 (세부사업수)
혁신도시 산·학·연 유치지원센터 운영	일반회계	362	380	400	6
산학연 유치지원센터 지원(산학연 유치지원센터 운영)		59	62	110	
산학연 유치지원센터 지원(혁신도시 홍보)		303	109	60	
산학연 유치지원센터 지원(혁신도시 내 산업용지 투자기업유치)		0	130	170	
산학연 유치지원센터 지원(혁신도시 관계기관 워크숍)		0	20	10	
산학연 유치지원센터 지원(문화탐방 및 화합행사)		0	40	40	
산학연 유치지원센터 지원(혁신도시 CEO포럼)		0	20	10	

□ 관련 예산사업 개요

사업명	산학연 유치지원센터 지원(산학연 유치지원센터 운영)
사업내용	산학연유치지원센터 운영에 따른 일반운영비(사무관리비, 공공운영비), 국내여비
사업기간	2017년01월01일 ~ 2021년12월31일
지원형태	직접수행
지원조건	지특50%, 도비 50%
시행주체	충청북도

사업명	산학연 유치지원센터 지원(혁신도시 홍보)
사업내용	홍보지도 제작, 홍보 달력 제작, 항공사진 제작, 홍보물 제작 및 구입, 홈페이지 유지보수
사업기간	2017년01월01일 ~ 2021년 12월31일
지원형태	직접수행
지원조건	지특 50%, 도비50%
시행주체	충청북도

사업명	산학연 유치지원센터 지원(혁신도시 내 산업용지 투자기업유치)
사업내용	투자유치 홍보(언론매체 활용), 전국혁신도시 합동 투자유치설명회 참가
사업기간	2017년01월01일 ~ 2021년 12월31일
지원형태	직접수행
지원조건	지특 50%, 도비50%
시행주체	충청북도

사업명	산학연 유치지원센터 지원(혁신도시 관계기관 워크숍)
사업내용	혁신도시 주요현안 설명, 특강 및 분임토의, 화합행사 등
사업기간	2017년01월01일 ~ 2021년 12월31일
지원형태	직접수행
지원조건	지특50%, 도비50%
시행주체	충청북도

사업명	산학연 유치지원센터 지원(문화탐방 및 화합행사)
사업내용	문화탐방 및 이전기관과 지역주민 화합행사
사업기간	2017년01월01일 ~ 2021년 12월31일
지원형태	직접수행
지원조건	지특50%, 도비50%
시행주체	충청북도

사업명	산학연 유치지원센터 지원(혁신도시 CEO포럼)
사업내용	혁신도시내 기관장 포럼 실시
사업기간	2017년01월01일 ~ 2021년 12월31일
지원형태	직접수행
지원조건	지특50%, 도비50%
시행주체	충청북도

전략목표	도민이 행복한 창의도정 선도
[소관실국]	기획관리실

## 1. 기본방향

1) 도정 종합기획 및 정책개발 기능 강화 2) 합리적이고 효율적인 재정 운영 3) 도민이 공감하는 창조행정 실현 4) 도민이 만족하는 현장중심 법무·통계행정구현
---

### < 정책사업목표 현황 >

(단위:개, 백만원)

정책사업목표	성과 지표수	단위 사업수	예산액
도정을 선도하는 창조적인 정책개발 및 관리	2	3	10,694
도의회와의 유기적 협력 및 소통 강화	1	1	22
도민이 참여하고 공감하는 교육복지 실현	1	1	42,783
	1	1	620
광역적 상생발전 협력체제 강화	1	1	23,680
광역적 상생발전 협력체제 강화	1	1	11,198
효율적인 재정운영	2	6	30,224
조직역량제고를 통한 도민행복구현	3	3	440
신뢰받는 법무통계 행정구현	3	3	625
도민과 소통하는 규제개혁을 통한 경제 활성화 촉진	1	1	46

## 2. 조직 및 인력현황

(단위 : 명)

부서명	정원				현원	계단위 직제명
	계	4급이상	5급	6급이하		
계	86	5	17	64	85	
정책기획관	31	2	6	23	31	기획, 의회협력, 정책관리, 교육지원, 광역행정
예산담당관	24	1	4	19	24	예산팀, 재정지원팀, 정부예산팀, 공기업팀
창조전략담당관	15	1	3	11	14	창조행정팀, 평가팀, 성과팀
법무통계담당관	16	1	4	11	16	법제팀, 규제개혁팀, 송무팀, 통계팀

### 3. 예산현황

(단위: 백만원, %)

구 분	예 산 액	구성비	전년도예산액	구성비	비교증감	증감률
계	258,486	100.00 %	239,340	100.00 %	19,146	8.00%
정책사업	156,275	60.46 %	143,849	60.10 %	12,427	8.64%
행정운영경비	70,657	27.33 %	67,991	28.41 %	2,666	3.92%
인력운영비	70,038	27.10 %	67,392	28.16 %	2,646	3.93%
기본경비	619	0.24 %	599	0.25 %	20	3.38%
재무활동	31,554	12.21 %	27,501	11.49 %	4,053	14.74%

(1) 주요내용

- 충북연구원 운영비
- 도정 정책자문단 운영
- 충북미래기획센터 운영
- 위원회 운영수당
- 도정업무추진 학술용역
- 한국지방행정연구원 운영
- 함께하는 충북 민간협의체 운영
- 대학생 도정참여 활성화
- 행복충북 홍보위원 운영
- 명예연구소 지원

(2) 성과지표 및 목표치 설정

< 성과지표별 목표치 설정 >

성과지표(단위)	지표 유형	가중치	실적 및 목표치					측정산식 또는 측정방법	자료수집 방법/출처	
			구분	'15	'16	'17	'18			'19
지역현안 건의 횟수(횟수)	핵심	60	목표	15	16	17	18	19	국회, 중앙부처, 정당등 대상 지역현안 건의 회의개최(참석) 횟수	개회계획, 건의자료 등
			실적	15	0	/	/	/		
도정정책자문단 운영 활성화율(%)	일반	40	목표	14	16	17	18	19	분과별 반영/제안건수	분과위원회 별 제안건수, 반영건수(회의자료 및 실국 이행실적 등)
			실적	20	16	/	/	/		

< 성과지표별 목표치 설정 근거 >

○ 지역현안 건의 횟수

- 국회의원 간담회(2회), 부처공직자 초청간담회(2회), 전국시도지사협의회(3회), 정당간담회(2회), 충청권행정협의회(1회), 수시건의(5회)

○ 도정정책자문단 운영 활성화율

- 신년 주요업무 추진계획 등 자문, 도정 주요 현안사항 등 자문, 전체 워크숍 개최 및 추진실적 점검 등

□ 목적 및 주요내용

○ 목적

- 매년 하반기 시행되는 국정감사의 원활한 수감
- 충북의 미래상과 성장잠재력, 비전 등 도정홍보를 통하여 국민공감대 형성 및 도정이미지 제고
- 도정 주요현안사업, 도정 기획조정 및 대외협력업무 등 효율적 추진

○ 주요내용

- 국정감사 요구자료 등 각종 보고서 유인
- 도정 소개책자 및 리플릿 등 홍보물 제작
- 도정 현안사업 수시대응, 지역현안 국책사업 추진 등

□ 관련 예산사업 내역

(단위:개, 백만원)

사업명	회계구분	'15결산	'16예산	'17예산	비고 (세부사업수)
주요도정의 효율적 추진	일반회계	352	346	308	3
도정주요보고서 작성		13	34	34	
도정홍보책자 발간		13	38	38	
도정 주요시책업무 추진		326	274	236	

□ 관련 예산사업 개요

사업명	도정주요보고서 작성
사업내용	국정감사 요구자료 등 각종 보고서 유인
사업기간	2017년01월01일 ~ 2021년12월31일
지원형태	직접수행
지원조건	도비 100%
시행주체	충청북도 정책기획관실

사업명	도정홍보책자 발간
사업내용	도정소개책자, 리플릿 등 소형홍보물, 도정성과 책자 등 발간
사업기간	2017년01월01일 ~ 2021년12월31일
지원형태	직접수행
지원조건	도비 100%
시행주체	충청북도 정책기획관실

사업명	도정 주요시책업무 추진
사업내용	도정 현안사업, 지역현안 국책사업 추진, 도정의 기획조정, 광역행정업무 추진
사업기간	2017년01월01일 ~ 2021년 12월31일
지원형태	직접수행
지원조건	도비 100%
시행주체	충청북도 정책기획관실

□ 목적 및 주요내용

○ 목적

- 여건변화에 따른 정책수요에 능동적으로 대처하고 지역발전을 견인하는 정책 개발 등

○ 주요내용

- 충북연구원 운영비
- 도정 정책자문단 운영
- 충북미래기획센터 운영
- 위원회 운영수당 지급
- 도정업무추진 학술용역
- 한국지방행정연구원 운영
- 함께하는 충북 민간협약체 운영
- 대학생 도정참여 활성화
- 행복충북 홍보위원 운영
- 명예연구소 지원

□ 관련 예산사업 내역

(단위:개, 백만원)

사업명	회계구분	'15결산	'16예산	'17예산	비고 (세부사업수)
충북발전정책 개발	일반회계	4,374	4,333	9,676	6
충북연구원 운영		2,750	2,750	7,945	
도정 정책분석		158	198	311	
도정 참여제도 운영		337	400	400	
도정 학술용역		877	800	800	
한국지방행정연구원 지원		200	150	200	
함께하는 충북 운동 추진		52	35	20	

□ 관련 예산사업 개요

사업명	충북연구원 운영
사업내용	충북연구원 운영 지원(출연금, 운영비) 및 경영평가 연구원 인근 도시계획도로 확장에 따른 현청사 편입, 철거 예정으로 청사 신축비용 일비(48억원) 출연금 지원
사업기간	2017년1월01일 ~ 2021년12월31일
지원형태	출연(출자)
지원조건	도비 100%
시행주체	충청북도 정책기획관실



사업명	도정 정책분석
사업내용	도정 정책자문단 운영 및 워크숍 개최 도정업무 추진관련 수시 자문, 새로운 정책 및 발전방안 등 제출 도정 현안 해결을 위한 활동 등 지원 충북미래기획센터 운영
사업기간	2017년01월01일 ~ 2021년12월31일
지원형태	직접수행
지원조건	도비 100%
시행주체	충청북도 정책기획관실

사업명	도정 참여제도 운영
사업내용	각종 위원회 운영에 따른 회의참석 수당 등 지급
사업기간	2017년01월01일 ~ 2021년12월31일
지원형태	직접수행
지원조건	도비 100%
시행주체	충청북도 정책기획관실

사업명	도정 학술용역
사업내용	긴급 현안 대처 및 국책사업 반영을 위한 학술용역추진 지원
사업기간	2017년01월01일 ~ 2021년12월31일
지원형태	직접수행
지원조건	도비 100%
시행주체	충청북도 정책기획관실

사업명	한국지방행정연구원 지원
사업내용	연구원 운영비 지원 - 지역주민의 삶의 질 측정 자료 개발 및 지역 정책현안 과제 연구
사업기간	2017년01월01일 ~ 2021년12월31일
지원형태	직접수행
지원조건	도비 100%
시행주체	충청북도

사업명	함께하는 충북 운동 추진
사업내용	함께하는 충북 민간협약체 운영 대학생 도정참여 활성화 행복충북 홍보위원 활동 운영 등
사업기간	2017년1월01일 ~ 2021년12월31일
지원형태	직접수행
지원조건	도비 100%
시행주체	충청북도

□ 목적 및 주요내용

○ 목적

- 중앙정부와 지방정부간 상호 정책협의 및 조정기능 수행을 위한 전문인력 확보, 지방자치 발전을 위한 협력사업 추진

○ 주요내용

- 전국시도지사협의회 사무처 설치( '05. 4. 7) 운영경비 지원

□ 관련 예산사업 내역

(단위:개, 백만원)

사업명	회계구분	'15결산	'16예산	'17예산	비고 (세부사업수)
지역현안 해결 협력네트워크 강화	일반회계	300	150	150	1
광역행정협의회 운영		300	150	150	

□ 관련 예산사업 개요

사업명	광역행정협의회 운영
사업내용	전국시도지사협의회 운영
사업기간	2017년1월01일 ~ 2021년12월31일
지원형태	직접수행
지원조건	도비 100%
시행주체	충청북도 정책기획관실

(1) 주요내용

의원 상해 등 보상

(2) 성과지표 및 목표치 설정

< 성과지표별 목표치 설정 >

성과지표(단위)	지표 유형	가중치	실적 및 목표치					측정산식 또는 측정방법	자료수집 방법/출처
			구분	'15	'16	'17	'18		
도의회 부의안건 통과율(%)	일반	100	목표	90	90	90	90	통과안건/부의안건 *100	부의안건 제출, 의결안건 동보 자료
			실적	94.75	0				

< 성과지표별 목표치 설정 근거 >

○ 도의회 부의안건 통과율

- 2016년 부의안건 통과율을 참고 목표 설정

□ 목적 및 주요내용

○ 목적

도의회이 회기 중 직무로 인하여 상해를 입거나 사망한 경우, 그 상해로 장애를 얻거나 직무로 인한 질병으로 사망한 경우 보상금 지급(지방자치법 제34조, 동법시행령 제35조)

○ 주요내용

의정활동 수행과정(회기 중 본회의 및 위원회 출석, 본회의나 위원회 의결 또는 의장의 명에 따른 공무여행) 중 사망.장애.상해 발생시 보상금 지급

□ 관련 예산사업 내역

(단위:개, 백만원)

사업명	회계구분	'15결산	'16예산	'17예산	비고 (세부사업수)
도의회 지원	일반회계	0	22	22	1
의원 상해 등 보상		0	22	22	

□ 관련 예산사업 개요

사업명	의원 상해 등 보상
사업내용	의정활동 수행과정에서 직무상 사망.장애.상해 발생시 보상금 지급
사업기간	2017년01월01일 ~ 2021년12월31일
지원형태	직접수행
지원조건	도비 100%
시행주체	충청북도 정책기획관실

(1) 주요내용

- 교육재정교부금
- 초, 중, 특수학교 무상급식 지원
- 충북 유아 그림그리기 대회
- 충북학원연합회 재능기부 행사

(2) 성과지표 및 목표치 설정

< 성과지표별 목표치 설정 >

성과지표(단위)	지표 유형	가중치	실적 및 목표치					측정산식 또는 측정방법	자료수집 방법/출처
			구분	'15	'16	'17	'18		
교육재정교부금 전출액(억원)	일반	100	목표	220	250	260	270	280	재정교부금 전출액 이호조 지출내역
			실적	259	0				

< 성과지표별 목표치 설정 근거 >

○ 교육재정교부금 전출액

- 교육환경 및 시설개선을 위한 노력의 척도 파악

□ 목적 및 주요내용

○ 목적

- 공립학교의 설치, 운영 및 교육환경개선 지원 등

○ 주요내용

- 교육재정교부금
- 초, 중, 특수학교 무상급식 지원
- 충북 유아 그림그리기 대회
- 충북학원연합회 재능기부 행사

□ 관련 예산사업 내역

(단위:개, 백만원)

사업명	회계구분	'15결산	'16예산	'17예산	비고 (세부사업수)
교육재정지원	일반회계	42,825	39,856	42,783	2
교육재정교부금		25,948	24,700	27,572	
학교급식지원		16,877	15,156	15,210	

□ 관련 예산사업 개요

사업명	교육재정교부금
사업내용	공립학교의 설치·운영 및 교육환경 개선
사업기간	2017년01월01일 ~ 2021년12월31일
지원형태	기타
지원조건	도비 100%
시행주체	충청북도 교육청

사업명	학교급식지원
사업내용	초·중학생(특수학교 학생 포함) 학교급식에 필요한 식품비 지원
사업기간	2015년01월01일 ~ 2021년12월31일
지원형태	자치단체보조
지원조건	품비 총액의 70% 지원
시행주체	기초자치단체 수행

사업명	유아교육지원
사업내용	- 제5회 충북유아 그림그리기 대회 및 가족문화 체험활동(소방안전, 교통안전, 만들기, 블록방 등 39가지 체험 프로그램 운영) - 지원근거 : 「충청북도 교육지원조례」 제2조(지원대상) 및 제3조(사업의 종류)
사업기간	2017년1월01일 ~ 2021년12월31일
지원형태	민간보조
지원조건	15,000천원
시행주체	민간

사업명	교육단체지원
사업내용	2017년 (사)한국학원총연합회 충북지회 재능기부 사업 지원
사업기간	2017년1월01일 ~ 2021년12월31일
지원형태	민간보조
지원조건	도비 100%
시행주체	민간



(1) 주요내용

- 충북평생교육진흥원 운영
- 대학 평생학습 활성화 지원
- 시·군 평생학습 활성화 지원
- 50.60세대를 위한 평생학습 지원

(2) 성과지표 및 목표치 설정

< 성과지표별 목표치 설정 >

성과지표(단위)	지표 유형	가중치	실적 및 목표치					측정산식 또는 측정방법	자료수집 방법/출처	
			구분	'15	'16	'17	'18			'19
평생교육 프로그램 이수자 교육만족도(%)	일반	100	목표	87	91	92	93	93	(Σ문항 별 설문결과 값 중 or '매우만족' or '만족' 응답자 수 / 전체 응답자 수) / 문항 수	도 평생교육 프로그램 공모사업 만족도 보고서
			실적	90.8	0	/	/	/		

< 성과지표별 목표치 설정 근거 >

○ 평생교육 프로그램 이수자 교육만족도

- 이수자의 교육만족도를 단계적으로 높이고자 함. - 2014년 교육부 지역 평생교육 활성화 지원사업 교육 프로그램 만족도(전국) 88점 (출처 : 성과보고회 자료집)

□ 목적 및 주요내용

○ 목적

- 평생학습 기반 구축을 통한 평생학습 참여 기회 확대로 도민의 역량강화

○ 주요내용

- 대학 평생학습 활성화 지원
- 충북평생교육진흥원 운영비
- 50,60세대를 위한 평생학습 지원

□ 관련 예산사업 내역

(단위:개, 백만원)

사업명	회계구분	'15결산	'16예산	'17예산	비고 (세부사업수)
평생교육지원	일반회계	719	416	620	1
도민평생교육지원		719	416	620	

□ 관련 예산사업 개요

사업명	도민평생교육지원
사업내용	충북평생교육진흥원 운영, 대학평생학습 활성화 지원, 시군 평생학습 활성화 지원, 50,60세대를 위한 평생학습지원
사업기간	2017년01월01일 ~ 2021년12월31일
지원형태	민간보조
지원조건	충북평생교육진흥원 : 485,226천원 대학평생학습활성화 지원 : 100,000천원 시군 평생학습 활성화 지원 : 60,000천원 50.60세대를 위한 평생학습지원 : 60,000천원
시행주체	평생학습 지원센터

(1) 주요내용

- 충북도립대학 운영비 지원
- 충북도립대학 산학협력단 운영 지원
- 인재양성재단 출연금
- 충북학사 및 청람재 운영지원
- 제2충북학사 건립

(2) 성과지표 및 목표치 설정

< 성과지표별 목표치 설정 >

성과지표(단위)	지표 유형	가중치	실적 및 목표치					측정산식 또는 측정방법	자료수집 방법/출처	
			구분	'15	'16	'17	'18			'19
인재양성재단 연도별 기금달성율(%)	일반	100	목표	100	100	100	100	100	기금 출연율	이호조
			실적	102	0					

< 성과지표별 목표치 설정 근거 >

○ 인재양성재단 연도별 기금달성율

- 저금리 기조에 따른 기금운영 개선안(분산투자, 홍보방안 다변화로 기부금 확보)

□ 목적 및 주요내용

○ 목적

- 국가 및 지역발전을 선도할 지역 우수인재의 발굴, 양성 및 관리 등

○ 주요내용

- 충북도립대학 운영비 지원
- 충북도립대학 산학협력단 운영 지원
- 인재양성재단 출연금
- 충북학사 및 청람재 운영지원
- 제2충북학사 건립

□ 관련 예산사업 내역

(단위:개, 백만원)

사업명	회계구분	'15결산	'16예산	'17예산	비고 (세부사업수)
지역 우수인재 양성	일반회계	7,900	11,530	23,680	4
충북인재양성재단 운영		5,730	620	620	
충북미래관 및 충북학사 운영지원		2,170	2,310	2,345	
충북도립대학 운영비 지원		0	8,600	8,306	
제2충북학사 건립		0	0	12,409	

□ 관련 예산사업 개요

사업명	충북인재양성재단 운영
사업내용	우수인재 발굴, 양성 및 관리를 위한 장학사업 및 기금조성
사업기간	2017년01월01일 ~ 2021년12월31일
지원형태	직접수행
지원조건	도비 100%
시행주체	충청북도 정책기획관실

사업명	충북미래관 및 충북학사 운영지원
사업내용	- 장학시설(충북학사 및 충북학사 청람재) 설치 운영, 우수학생 선발 - 입학생 관리 및 지도·감독, 충북미래관 시설위탁에 따른 유지관리비 지원
사업기간	2017년01월01일 ~ 2021년12월31일
지원형태	직접수행
지원조건	2,400,000천원 - 산출근거 : 충북학사 1,400,000천원, 충북학사 청람재 1,000,000천원
시행주체	충청북도

사업명	충북도립대학 운영비 지원
사업내용	<ul style="list-style-type: none"> <li>- 인적경비(인건비, 복리후생비, 실비변상인적경비, 강의료, 법정고용부담금 등) : 5,228,315천원</li> <li>- 교육연구학생지도 및 장학비(학생교육 및 취업활동 등 지원비) : 92,000천원</li> <li>- 운영비(일반수용비, 공공요금및각종세금, 수선유지비, 청소용역비, 연구개발비 등) : 3,222,552천원</li> <li>- 자산적 경비(건설비, 자산취득비): 870,167천원</li> </ul>
사업기간	2017년01월01일 ~ 2021년 12월31일
지원형태	직접수행
지원조건	도비 100%
시행주체	충청북도

사업명	제2충북학사 건립
사업내용	민선6기 도지사 공약사업 실천계획에 따른 제2충북학사 건립
사업기간	2017년01월01일 ~ 2019년 12월31일
지원형태	직접수행
지원조건	도비 100%
시행주체	충청북도

(1) 주요내용

- 지역생활권 발전협의회 지원
- 지역행복생활권 협력사업
- 창조지역사업
- 취약지역 개조사업
- 지역희망박람회 충북 홍보관 설치.운영
- 충청권 상생협력 기획단 운영 분담금

(2) 성과지표 및 목표치 설정

< 성과지표별 목표치 설정 >

성과지표(단위)	지표 유형	가중치	실적 및 목표치					측정산식 또는 측정방법	자료수집 방법/출처	
			구분	'15	'16	'17	'18			'19
지역행복생활권 선도사업 선정비율(%)	일반	15	목표	41.6	42	42	42	42	지역행복생활권 선도사업 선정 비율 (선정건수/공모건수 * 100)	지역행복생활권 선도사업 선정현황
			실적	41.6	0	/	/	/		

< 성과지표별 목표치 설정 근거 >

○ 지역행복생활권 선도사업 선정비율

- 2014년도 (제출22건, 선정6건) : 27% - 2015년도 (제출11건, 선정7건) : 63% - 2016년도 (제출12건, 선정5건) : 41.6%

□ 목적 및 주요내용

○ 목적

- 지자체간 상호 연계.협력을 통해 주민의 삶의 질 개선 및 지역간 주민불편 해소 등

○ 주요내용

- 지역생활권 발전협의체 지원
- 지역행복생활권 협력사업
- 창조지역사업
- 취약지역 개조사업
- 지역희망박람회 총북 홍보관 설치.운영
- 충청권 상생협력 기획단 운영 분담금

□ 관련 예산사업 내역

(단위:개, 백만원)

사업명	회계구분	'15결산	'16예산	'17예산	비고 (세부사업수)
광역 연계협력 지원	일반회계	9,650	10,543	10,407	6
지역생활권발전협의체 지원		203	203	94	
지역행복생활권협력사업		6,795	5,738	5,372	
창조지역사업		1,030	1,259	1,443	
취약지역 개조사업		1,622	3,228	3,383	
지역희망박람회 운영		0	80	80	
충청권 상생협력 기획단 운영 분담금		0	35	35	

□ 관련 예산사업 개요

사업명	지역생활권발전협의체 지원
사업내용	인건비(연구원 2명, 사무원 1명), 기관부담 보험료 및 퇴직총당금, 연구개발비, 여비 등
사업기간	2017년01월01일 ~ 2021년12월31일
지원형태	직접수행
지원조건	도비 100%
시행주체	충청북도지사

사업명	지역행복생활권협력사업
사업내용	청주권 일자리 중심 허브센터 등 6개 사업 공예디자인 창조밸트 조성사업 등 7개 사업
사업기간	2013년01월01일 ~ 2021년12월31일
지원형태	자치단체보조
지원조건	지특(79.8%), 도비(5.2%), 시군비(15%)
시행주체	시장, 군수

사업명	창조지역사업
사업내용	삼년산성 고분군 역사탐방로 조성 등 3개 사업 장뜰두레 농경문화보존사업 등 2개 사업 도깨비 이야기 학당 만들기 등 3개 사업
사업기간	2011년01월01일 ~ 2021년12월31일
지원형태	자치단체보조
지원조건	지특 80%, 시군비 20%
시행주체	시군

사업명	취약지역 개조사업
사업내용	○ 사업내용 ( '16년도 사업 /8개 사업) - 삼년산성고분군 역사탐방로 조성 등 3개 사업(2014년 계속) : 835,000천원 - 장뜰두레 농경문화보존사업 등 2개 사업 (2015년 계속) : 225,000천원 - 도깨비 이야기 학당 만들기 등 3개 사업 (2016년 신규) : 849,000천원
사업기간	2017년01월01일 ~ 2021년12월31일
지원형태	자치단체보조
지원조건	지특 75.7%, 도비 7.3%, 시군비 17%
시행주체	시군

사업명	지역희망박람회 운영
사업내용	○ 사 업 량 : 총북관 설치 1식 (총북 전시관 설치, 지역희망사례 발표, 홍보물 제작 등)
사업기간	2017년01월01일 ~ 2021년12월31일
지원형태	직접수행
지원조건	지역발전위원회 주관 17개 시도 공동참여
시행주체	충청북도



사업명	충청권 상생협력 기획단 운영 분담금
사업내용	- 충청권 행정협의회 및 행정실무협의회 운영 - 충청권 상생협력을 위한 공동협력사업 발굴 및 추진
사업기간	2017년01월01일 ~ 2021년12월31일
지원형태	직접수행
지원조건	4개 시도(충북, 대전, 세종, 충남) 각 35,000천원 분담
시행주체	충청북도

(1) 주요내용

1. 책임과 성과 중심의 효율적 예산 편성
  - 주민참여예산제도 올바른 정착을 위한 기능 확대
  - 예산 절감, 수입증대를 위한 예산 성과금제 운영
2. 안정적인 투자재원 확충 및 효율적 재정 관리
  - 자주재원 확충을 위한 교부세 확보
  - 정부예산 최대 확보를 위한 전략적 대응
  - 재정낭비 최소화를 위하여 투자사업 심사 강화

(2) 성과지표 및 목표치 설정

< 성과지표별 목표치 설정 >

성과지표(단위)	지표 유형	가중치	구분	실적 및 목표치					측정산식 또는 측정방법	자료수집 방법/출처
				'15	'16	'17	'18	'19		
정부예산확보액(억원)	핵심	60	목표	45,000	46,000	48,000	49,000	50,000	정부예산확보액	정부예산확보결과 보고서
			실적	45,000	0					
주민참여예산위원회 우선순위 반영률(건)	일반	40	목표	72	73	74	75	76	우선순위 사업 반영건수/우선순위 선정 사업건수 * 1000	위원회 회의 결과 자료
			실적	72	0					

< 성과지표별 목표치 설정 근거 >

○ 정부예산확보액

- 정부예산 확보액 증가 추이 및 정부예산 확보, 신규사업 발굴, 중앙부처, 국회, 정부예산 건의 활동 여건을 고려하여 목표치 선정

○ 주민참여예산위원회 우선순위 반영률

- 주민참여예산위원회 분과위원회에서 선정한 우선순위 사업에 대한 예산반영 비율로써 민간위원회 위원회의 의견 반영 수준을 고려하여 목표치 설정

□ 목적 및 주요내용

○ 목적

주민중심의 재정 운영 및 신뢰받는 지방자치를 위한 예산편성

○ 주요내용

- 법령 및 조례의 범위안에서 합리적인 기준에 의하여 경비 산정
- 국가 시책에 반하는 사업추진 지양
- 지방자치단체 예산편성 운영기준, 지방자치단체 세입, 세출 예산과목 구분과 설정규정 준수

□ 관련 예산사업 내역

(단위:개, 백만원)

사업명	회계구분	'15결산	'16예산	'17예산	비고 (세부사업수)
투명한 예산운영	일반회계	922	1,041	1,075	4
예산편성운영		690	722	759	
주민참여예산제 운영		17	39	36	
예산성과금운영		2	20	20	
탄력적 재정운영		213	260	260	

□ 관련 예산사업 개요

사업명	예산편성운영
사업내용	재정정보지원시스템 유지보수, 예산편성 관리업무 추진
사업기간	2017년01월01일 ~ 2021년12월31일
지원형태	직접수행
지원조건	도비 100%
시행주체	충청북도

사업명	주민참여예산제 운영
사업내용	- 주민참여예산위원회 개최 및 주민참여예산학교 운영
사업기간	2017년01월01일 ~ 2021년12월31일
지원형태	직접수행
지원조건	도비 100%
시행주체	충청북도

사업명	예산성과금운영
사업내용	- 예산성과금 심의위원회 개최 : 연1회 - 지급대상자및 지급액결정 예산의 집행방법, 제도개선등으로 예산절약한 경우 등 수입증대시 최고 20백만원까지 성과금 지급할수 있음
사업기간	2017년01월01일 ~ 2021년12월31일
지원형태	직접수행
지원조건	도비 100%
시행주체	충청북도

사업명	탄력적 재정운영
사업내용	일반수용비, 급량비, 여비 등
사업기간	2017년01월01일 ~ 2021년12월31일
지원형태	직접수행
지원조건	도비 100%
시행주체	충청북도

□ 목적 및 주요내용

○ 목적

충청북도 재정보전금 배분조례 제6조에 따라 시·군 상호간 재정형평 도모를 위해 지원하는 사업

○ 주요내용

- 광역, 지역개발 사업 : 도로, 교량, 하천관리, 도시개발, 농업기반시설 등
- 재정보전사업 : 시·군별 특별재정수요사업 보전
- 재해대책사업 : 시·군 재해예방 및 복구 비용 등 재정지원
- 시책추진평가 : 도정 주요시책평가 우수시·군 지원

□ 관련 예산사업 내역

(단위:개, 백만원)

사업명	회계구분	'15결산	'16예산	'17예산	비고 (세부사업수)
시·군 재정지원	일반회계	28,513	16,101	28,440	1
특별조정교부금 운영		28,513	16,101	28,440	

□ 관련 예산사업 개요

사업명	특별조정교부금 운영
사업내용	지역개발사업 : 도로교량, 상하수도, 하천, 도시개발, 환경관리사업 등 지역 개발 사업 : 도로교량, 상하수도, 하천, 도시개발, 환경관리사업 등 광역권개발사업 : 2개 시·군이상 연관되어 관련된 지역개발사업 재해 대책 사업 : 자연재해 및 재난으로 인한 재해복구 사업 시책 평가 사업 : 도정과 관련한 주요시책 평가결과 우수 시·군에 대한 상사업비
사업기간	2017년1월01일 ~ 2021년12월31일
지원형태	자치단체보조
지원조건	도비 100%
시행주체	시장 군수

□ 목적 및 주요내용

○ 목적

생명과 태양의 땅 충북 건설과 중부권시대, 신수도권시대 중심 충북실현, 영종호 시대를 선도하기 위한 지역 현안사업 및 숙원사업에 대한 중앙 투자재원 확보 추진

○ 주요내용

- 국가정책에 부합하는 신규사업 발굴 및 계속사업 지속 확보
- 정부, 국회를 설득할 수 있는 치밀한 사업타당성 논리 개발
- 도시군간 공조체계 강화 및 중앙부처 인적네트워크 구축

□ 관련 예산사업 내역

(단위:개, 백만원)

사업명	회계구분	'15결산	'16예산	'17예산	비고 (세부사업수)
정부예산의 전략적 확보	일반회계	154	180	165	1
정부예산 확보 추진		154	180	165	

□ 관련 예산사업 개요

사업명	정부예산 확보 추진
사업내용	○정부예산편성 순기와 연계한 단계별 계획 수립추진 ○신규사업 발굴, 중앙부처 및 지재부 정부예산 반영건의 ○지역 국회의원 등과 연계 국회 증액 활동 등
사업기간	2017년01월01일 ~ 2021년12월31일
지원형태	직접수행
지원조건	도비 100%
시행주체	충청북도

단위사업

민간 사회단체 지원

□ 목적 및 주요내용

○ 목적

민간경상지원, 민간행사지원 사업비의 탄력적 운영을 위하여 P00L사업비를 편성운영함으로써 효율적 예산집행 추진

○ 주요내용

긴급한 예산집행이 필요한 경우 또는 예측하지 못한 사업에 대하여 민간경상사업보조, 민간행사사업보조 사업비 지원

□ 관련 예산사업 내역

(단위:개, 백만원)

사업명	회계구분	'15결산	'16예산	'17예산	비고 (세부사업수)
민간 사회단체 지원	일반회계	175	200	400	1
민간경상사업지원		175	200	400	

□ 관련 예산사업 개요

사업명	민간경상사업지원
사업내용	민간경상사업지원
사업기간	2017년01월01일 ~ 2021년12월31일
지원형태	민간보조
지원조건	- 민간이 행하는 사무 또는 사업으로써 지방자치단체가 권장하는 사업 - 지방재정법제14조의 보조제한사유에 해당하지 않는 경우에 한하여 지원
시행주체	민간사회단체

□ 목적 및 주요내용

○ 목적

지방자치단체가 주민의 복리증진과 업무 추진의 효율성을 목적으로 직간접적으로 경영하는 사업중 지방공기업법의 적용을 받은 사업

○ 주요내용

- 설립주체 : 지방자치단체
- 사업영역 : 주민복리증진을 위한 공익사업으로 수익성 있는 사업
- 경영원칙 : 공익성과 수익성의 조화, 독립채산원칙
- 예산회계 : 기업회계기준에 의한 복식부기 예산관리 및 회계운영
- 재원조달 : 수익자 부담원칙
- 관리책임 : 직영기업(관리자), 공사,공단(사장, 이사장)

□ 관련 예산사업 내역

(단위:개, 백만원)

사업명	회계구분	'15결산	'16예산	'17예산	비고 (세부사업수)
지방공기업운영	일반회계	77	85	75	1
지방공기업경영평가		77	85	75	

□ 관련 예산사업 개요

사업명	지방공기업경영평가
사업내용	<ul style="list-style-type: none"> <li>- 경영평가 실시계획 수립</li> <li>- 경영평가단 구성 및 교육</li> <li>- 평가일정 등 실행계획 수립</li> <li>- 경영실적보고서 작성, 제출</li> <li>- 평가결과 확정, 경영진단대상 선정</li> <li>- 경영진단 실시 및 보고서 작성, 제출</li> <li>- 경영개선 조치(안) 심의, 개선명령 시달</li> </ul>
사업기간	2017년01월01일 ~ 2021년12월31일
지원형태	직접수행
지원조건	도비 100%
시행주체	충청북도



□ 목적 및 주요내용

○ 목적

출자, 출연기관의 경영성과 및 기관장 성과계약 이행 실적에 대한 적실성 있는 평가를 통해 경영혁신 유도과 경영의 책임경영체제 확립

○ 주요내용

출자, 출연기관 경영실적 평가 및 기관장 성과계약 이행실적 평가

□ 관련 예산사업 내역

(단위:개, 백만원)

사업명	회계구분	'15결산	'16예산	'17예산	비고 (세부사업수)
출자 출연기관 운영지원	일반회계	11	70	70	1
출자출연기관 평가		11	70	70	

□ 관련 예산사업 개요

사업명	출자출연기관 평가
사업내용	출자, 출연기관 경영실적 평가 및 기관장 성과계약 이행실적 평가
사업기간	2017년01월01일 ~ 2021년12월31일
지원형태	직접수행
지원조건	도비 100%
시행주체	충청북도

(1) 주요내용

정부3.0 가치구현을 통한 창조행정역량강화  
열린도정, 소통하는 평가행정으로 도정역량 확대  
성과중심 행정문화 확산으로 조직역량 제고

(2) 성과지표 및 목표치 설정

< 성과지표별 목표치 설정 >

성과지표(단위)	지표 유형	가중치	구분	실적 및 목표치					측정산식 또는 측정방법	자료수집 방법/출처
				'15	'16	'17	'18	'19		
정부3.0 추진 노력도(점)	핵심	33	목표	100	100	100	100	100	정부3.0추진 및 활성화를 위한 노력도(정성지표)	정부3.0 자체실행계획서 및 추진실적 자료, 과제 발굴 자료, 교육 및 홍보자료
			실적	100	0	/	/	/		
정부합동평가'가 등급 분야수(개)	핵심	34	목표	4	4	4	4	4	행정자치부 정부합동평가 결과발표	행정자치부 정부합동평가 결과
			실적	4	0	/	/	/		
1인당 일하는 방식 개선 마일리지 점수(도)(점)	핵심	33	목표	600	610	620	630	640	일하는 방식 개선 마일리지 점수 / 직원 수	일하는 방식 개선과제 세부항목별 추진실적
			실적	717	0	/	/	/		

< 성과지표별 목표치 설정 근거 >

- 정부3.0 추진 노력도
  - 정부 3.0 활성화를 위해 도가 추진한 각종 업무에 대한 총괄 정성평가로 최고점 목표 설정
- 정부합동평가 가'등급 분야수
  - 정부업무평가 기본법에 의거한 지방자치단체 평가 상위권 달성 목표치 설정
- 1인당 일하는 방식 개선 마일리지 점수(도)
  - 창의 행정 실현을 위하여 일하는 방식 개선 마일리지 설정 운영

□ 목적 및 주요내용

○ 목적

창의, 실용 중심의 융복합 조직문화 확산으로 변화와 혁신의 '창조행정' 실현을 위한 기반 마련

○ 주요내용

- 충청북도 정부3.0(충북3.0) 추진 홍보물제작
- 정부 3.0 충북 우수사례 경진대회
- 정부 3.0 국민체험마당 참여
- 충북 3.0 정보공유를 위한 워크숍, 성과보고회
- 우수지식 및 지식활동 우수자 시상

□ 관련 예산사업 내역

(단위:개, 백만원)

사업명	회계구분	'15결산	'16예산	'17예산	비고 (세부사업수)
정부3.0가치구현을 통한 창조행정역량강화	일반회계	79	87	90	2
충북 3.0 추진		73	81	85	
지식공유 활성화		6	6	6	

□ 관련 예산사업 개요

사업명	충북 3.0 추진
사업내용	-창조행정 우수사례 경진대회를 통해 발굴된 정부 3.0의 도와 시군 추진성과를 대내외에 홍보하고, 시군의 정부3.0 추진 활성화 독려 -정부3.0 가시적 성과의 대도민 홍보 및 창조행정 실천분위기 확산 계기 마련 -새로운 행정패러다임인 정부3.0 정책(개방, 공유, 소통, 협력) 정보공유를 위한 워크숍 및 추진 확산을 위한 토론회에 소요되는 경비 -중앙부처, 자치단체, 공공기관등의 정부3.0성과와 국민체험을 통한 국민 공감대 확산
사업기간	2017년01월01일 ~ 2021년12월31일
지원형태	직접수행
지원조건	해당없음
시행주체	도

사업명	지식공유 활성화
사업내용	- 행정지식, 직무편람, 노하우 등 행정업무 지식 창출 공유에 기여한 우수자 시상 - 지식관리시스템(KMS) 지식마일리지 누적 우수자(부서) 및 지식등록 참여자 보상
사업기간	2017년01월01일 ~ 2021년12월31일
지원형태	직접수행
지원조건	2017년도 1월~12월 기간 중 지식행정시스템에서 누적된 지식마일리지 통계 및 산출
시행주체	도

□ 목적 및 주요내용

○ 목적

정부합동평가 상위권 달성을 통한 위상 제고 및 도정시책과 연계한 시군 종합평가로 도정성과 창출

○ 주요내용

- 정부합동평가 대비 워크숍
- 정부합동평가 역량강화 컨설팅
- 시군종합평가 온라인시스템 서버 유지보수
- 정부합동평가 업무유공자 포상
- 국도정시책 시군종합평가시스템 운영
- 정부합동평가 우수시책부서 포상
- 도정성과 평가활동 사무관리비
- 정책개발 및 공약사업 업무추진 여비
- 시책업무추진비

□ 관련 예산사업 내역

(단위:개, 백만원)

사업명	회계구분	'15결산	'16예산	'17예산	비고 (세부사업수)
열린 도정·소통하는 평가행정으로 도정역량 확대	일반회계	1,193	134	240	2
정부합동평가 추진		1,136	71	179	
도정성과 평가활동		57	63	62	

□ 관련 예산사업 개요

사업명	정부합동평가 추진
사업내용	-실국별 목표관리제 및 지표실명제를 통한 실적관리의 체계화 -맞춤형 전문가 컨설팅 및 교육 실시로 평가역량 강화 -우수부서, 공무원에 대한 인센티브 부여 및 부서 역량평가 반영
사업기간	2017년1월01일 ~ 2021년12월31일
지원형태	직접수행
지원조건	-정부합동평가에서 높은 비중을 차지하는 정성지표를 대상으로 컨설팅 -분야별 정성지표 가등급 담당자, 최다지표 담당자 인센티브 부여
시행주체	도

사업명	도정성과 평가활동
사업내용	-정부3.0 및 정부합동평가. 도지사공약사업, 성과 업무 추진에 따른 경상수용비 -정부3.0 업무 추진, 합동평가일정 수시대응. 중앙부처평가위원과의 유대강화, 공약사업, 성과관리 업무 추진
사업기간	2017년1월01일 ~ 2021년12월31일
지원형태	직접수행
지원조건	해당없음
시행주체	도

□ 목적 및 주요내용

○ 목적

bsc 성과지표 고도화로 조직과 개인목표의 유기적 결합을 통한 성과지향적 조직문화 정착

○ 주요내용

- 성과관리 책자 발간
- 성과지표개발 워크숍
- 성과관리 평가 우수부서 시상
- 함께하는 총복상 우수부서 상패 제작 및 우수부서 시상
- 총복도정 선진화대책 일하는 방식 개선 추진
- 일하는 방식 개선 우수 시상금
- 실시간 고객만족도조사 시스템 유지보수
- 고객관리시스템 유지보수
- 전화친절도 조사평가
- 전화친절도 우수 부서 및 직원 시상
- 제안 시제품 제작 실비지원
- 주민제안 및 공무원 제안 시상
- 학습동아리 연구지원

□ 관련 예산사업 내역

(단위:개, 백만원)

사업명	회계구분	'15결산	'16예산	'17예산	비고 (세부사업수)
성과중심 행정문화 확산으로 조직역량 제고	일반회계	145	163	109	5
성과지향 업무 평가 강화		29	32	33	
창의적인 조직문화 조성		44	45	45	
고객만족행정 추진		58	69	19	
제안제도 활성화		9	12	7	
학습동아리 운영		5	5	5	

□ 관련 예산사업 개요

사업명	성과지향 업무 평가 강화
사업내용	-성과관리시스템의 효율적인 운영과 활용도 제고를 위한 성과관리 시행계획 책자 발간 -성과관리에 대한 직원인식 제고 및 전략적 성과관리 운영을 위한 이해 및 공감대 형성 -도정 운영방침과 연계된 조직 성과지표 개발 전문가 자문
사업기간	2017년01월01일 ~ 2021년12월31일
지원형태	직접수행
지원조건	해당없음
시행주체	도

사업명	창의적인 조직문화 조성
사업내용	- 행정선진화 및 정책성과 우수부서 선정, 시상금 지급 - 브라운백미팅 행사 운영, 부서별 협업과제 운영 지원, 일하는 방식 개선 홍보물 제작 - 좋은 보고서 우수자 및 환경정비 재충전의 날 우수부서 시상
사업기간	2017년1월01일 ~ 2021년12월31일
지원형태	직접수행
지원조건	-성과지표 평가(BSC점수) 90% + 부서역량 평가 10%(우수부서 평가기준) -자유로운 의사소통을 통한 생산적 아이디어 도출(식비, 강사비 등) -분기별 전자결재로 작성된 우수 보고서 -평가반 편성, 현장평가(평가표에 의한 점수환산)
시행주체	도

사업명	고객만족행정 추진
사업내용	-실시간 고객만족도 조사 시스템 운영 -고객관리시스템 유지보수 -직원 전화친절도 조사 평가 추진 및 우수부서, 직원 시상 전화친절도 평가 우수부서 및 직원 시상
사업기간	2017년1월01일 ~ 2021년12월31일
지원형태	직접수행
지원조건	-상 하반기 평가결과 합산하여 우수부서 및 우수직원 선정
시행주체	도

사업명	제안제도 활성화
사업내용	-제안 시제품 제작 실비지원 -주민제안 시상 -공무원 제안 시상
사업기간	2017년1월01일 ~ 2021년12월31일
지원형태	직접수행
지원조건	-충북도정에 관심 있는 국민, 충청북도 및 도내 시·군 공무원
시행주체	도

사업명	학습동아리 운영
사업내용	-학습동아리 우수과제 연구비 지원 및 우수동아리 평가 시상
사업기간	2017년1월01일 ~ 2021년12월31일
지원형태	직접수행
지원조건	-도정목표 달성을 위한 정책중심의 학습동아리 -5명~15명 이내(공무원 및 외부전문가)
시행주체	도

(1) 주요내용

고객 중심의 법률정보서비스 제공  
 도민 행복 구현을 위한 다양한 법률상담 확대  
 이동무료법률상담실 확대, 사이버무료법률상담실 앱기반 구축  
 적극적인 자치입법 지원 및 심사기능 강화  
 효율적 자치법규 운영을 위한 일제정비 실시  
 교육 및 연찬을 통한 법제실무 역량 강화  
 자치법규 입안능력 향상을 위한 순회 법제교육 실시  
 도민 중심 행정심판운영으로 권리구제 강화  
 신속한 심리 및 재결로 도민 만족도 제고  
 행정의 적정성 확보를 위한 공정한 행정심판 운영  
 행정심판 허브시스템 구축 및 활용  
 인터넷 접수로 심판청구의 편의 제공  
 도민 삶의 질 향상 및 복지증진을 위한 사회조사  
 도민 생활수준 및 사회변화 상태의 종합적 측정  
 시·군 단위 지역내총생산(GRDP) 추계  
 시·군 지역내 총생산 추계작성 및 경제규모·산업구조 조사  
 2017년 기준 경제총조사의 성공적 추진  
 경제 전반의 고용, 생산, 투입 등 파악

(2) 성과지표 및 목표치 설정

< 성과지표별 목표치 설정 >

성과지표(단위)	지표 유형	가중치	실적 및 목표치					측정산식 또는 측정방법	자료수집 방법/출처	
			구분	'15	'16	'17	'18			'19
자치법규 심사 원안·수정 가결률(%)	핵심	20	목표	100	96	96	96	96	{(조례, 규칙심의회 원안·수정가결 수/상정안건수)*50%} + {(도의회 조례 원안·수정가결 수/상정안건수)*50%}	조례규칙심의회 운영 및 의결안건 현황
			실적	100	100	/	/	/		
소송(행정, 민사) 승소율(%)	일반	20	목표	91	91	91	91	91	(승소 건수 / 소송 종결 건수)*100%	연간 소송 처리내역
			실적	92.9	91	/	/	/		
사회지표 제공 항목 수(개)	일반	20	목표	211	215	218	221	224	사회지표 제공 항목수	사회지표 조사 계획서 및 사회조사 결과보고서
			실적	212	215	/	/	/		

< 성과지표별 목표치 설정 근거 >

- 자치법규 심사 원안·수정 가결률
  - 지난 연도별 자치법규 원안 가결률 등을 감안하여 목표설정
- 소송(행정, 민사) 승소율
  - 전년도 승소율을 감안하여 목표 설정
- 사회지표 제공 항목 수
  - 전년도 대비 1.5% 상향조정(3개 항목 증가)



□ 목적 및 주요내용

○ 목적

체계적 법제행정 추진으로 도민 권익증진 도모

○ 주요내용

- 조례규칙심의회, 행정심판위원회, 소청심사위원회, 규제개혁심사위원회 등 심리자료 제작
- 찾아가는 이동법률상담실 운영, 사이버무료법률상담실운영
- 대한민국 현행법령집 수록 구입 등

□ 관련 예산사업 내역

(단위:개, 백만원)

사업명	회계구분	'15결산	'16예산	'17예산	비고 (세부사업수)
법제행정관리	일반회계	56	59	68	1
법무행정 운영지원		56	59	68	

□ 관련 예산사업 개요

사업명	법무행정 운영지원
사업내용	자치법규추록 발간, 법령집 수록 구입 행정처분편람 수록 발간, 규제개혁 및 법률교육운영 위원회 심리자료 제작 및 녹취회의록 작성수수료 법무행정전문화관련 여비 및 법무관련 도서 구입
사업기간	2017년01월01일 ~ 2021년12월31일
지원형태	직접수행
지원조건	도비 100%
시행주체	충청북도

□ 목적 및 주요내용

○ 목적

도민을 위한 신속하고 공정한 행정구제제도 운영

○ 주요내용

- 소송위탁 수수료
- 전자법률도서관 이용 수수료
- 소송 수행자 포상금
- 각종 위원회 참석 수당

□ 관련 예산사업 내역

(단위:개, 백만원)

사업명	회계구분	'15결산	'16예산	'17예산	비고 (세부사업수)
행정구제제도 운영	일반회계	140	161	161	1
공정한 송무행정 구현		140	161	161	

□ 관련 예산사업 개요

사업명	공정한 송무행정 구현
사업내용	- 소송 위탁수수료 지급 - 행정심판위원회 : 위원 출석수당, 사건 사전심사수당, 현지확인 여비보상 - 소청심사위원회 : 위원 출석수당, 안건검토수당 - 고문변호사 수당지급
사업기간	2017년01월01일 ~ 2021년12월31일
지원형태	직접수행
지원조건	도비 100%
시행주체	충청북도

□ 목적 및 주요내용

○ 목적

고품질의 다양한 통계서비스 제공으로 고객의 만족도 제고

○ 주요내용

- 분야별통계서비스제공
- 사업체기초 통계조사
- 충북의 사회지표개발 통계조사

□ 관련 예산사업 내역

(단위:개, 백만원)

사업명	회계구분	'15결산	'16예산	'17예산	비고 (세부사업수)
통계조사운영	일반회계	378	332	396	3
분야별 통계서비스 제공		42	47	53	
사업체기초통계조사 지원		136	72	126	
충북의사회지표개발 통계조사		200	213	218	

□ 관련 예산사업 개요

사업명	분야별 통계서비스 제공
사업내용	통계로 보는 충북의 변화 : 500부, 충북통계연보(19개 분야 177항목) : 500부, 사업체 기초통계조사, 광업 및 제조업 통계조사 : 각 200부, 시군별 GRDP추계, 인구동태, 주민등록인구통계 : 각 200부 통계DB관리 기간제근로자 : 1명 행정지도제작(3년주기)
사업기간	2017년01월01일 ~ 2021년12월31일
지원형태	직접수행
지원조건	도비 100%
시행주체	충청북도

사업명	사업체기초통계조사 지원
사업내용	충청북도내 사업체통계조사의 적극적인 추진을 위한 시군 조사요원의 인건비 지원
사업기간	2017년01월01일 ~ 2021년12월31일
지원형태	자치단체보조
지원조건	시군비 매칭
시행주체	시군

사업명	충북의사회지표개발 통계조사
사업내용	충북사회지표조사 추진을 위한 시군 조사요원 인건비 및 수용비
사업기간	2017년01월01일 ~ 2021년 12월31일
지원형태	자치단체보조
지원조건	시군비 매칭
시행주체	시군

(1) 주요내용

자치법규 등록규제 정비 상시화  
 등록규제 및 자치법규 전수조사 실시(4~6월)  
 전수조사 결과에 따라 자치법규 개정 등 추진(7~10월)  
 불합리한 중앙법령 현장규제 발굴 및 건의  
 중앙법령의 불합리한 규제사항 발굴, 건의  
 「지방규제정보 지도시스템」 운영 대응 강화  
 기업입지 규제 등 지도정보 제공  
 우수부서 및 우수공무원 포상을 통한 참여분위기 확산  
 규제 개선과제 발굴을 위한 민관협력 체제 구축  
 민간단체와의 정례 간담회 등을 통한 소통강화로 체감하는 규제개선 추진

(2) 성과지표 및 목표치 설정

< 성과지표별 목표치 설정 >

성과지표(단위)	지표 유형	가중치	실적 및 목표치					측정산식 또는 측정방법	자료수집 방법/출처	
			구분	'15	'16	'17	'18			'19
등록규제 감축률(%)	핵심	20	목표	4	3	2	0	0	(등록규제 감축건수/등록규제 건수) × 100	등록규제 정비 실적 제출 공문
			실적	5.5	3					

< 성과지표별 목표치 설정 근거 >

○ 등록규제 감축률

- 제1차 규제개혁장관회의 및 시도 부단체장 회의

□ 목적 및 주요내용

○ 목적

도민과 소통하는 규제개혁을 통한 경제 활성화 촉진

○ 주요내용

- 규제개혁 워크숍, 토론회, 간담회등 개최
- 규제의 신설, 강화 단계부터의 사전심의 강화

□ 관련 예산사업 내역

(단위:개, 백만원)

사업명	회계구분	'15결산	'16예산	'17예산	비고 (세부사업수)
규제개혁추진	일반회계	13	12	46	1
불합리한 규제발굴		13	12	46	

□ 관련 예산사업 개요

사업명	불합리한 규제발굴
사업내용	규제개혁토론회, 규제개혁 워크숍 등 개최 규제개혁 우수부서 및 공무원 포상금 규제개선 사례발굴 선진지 시찰 등
사업기간	2017년01월01일 ~ 2021년12월31일
지원형태	직접수행
지원조건	도비 100%
시행주체	규제개혁추진단

전략목표	안전한 총복을 건설하여 행복한 도민을 실현한다.
[소관실국]	재난안전실

## 1. 기본방향

행복한 도민을 위한 친화적인 안전정책 추진 재난 대비대응능력 강화로 안전한 총복 건설 자연재난 없는 안전한 총복 실현
---

### < 정책사업목표 현황 >

(단위:개, 백만원)

정책사업목표	성과 지표수	단위 사업수	예산액
도민의 안전체감 향상을 위한 새로운 정책을 추진하고 범도민 안전관리 및 안전문화운동 추진한다.	3	2	738
위기대응 역량강화를 통한 도민의 안전과 행복을 추구한다.	3	4	462
민관군 통합방위태세 확립을 위한 향토예비군 교육훈련 및 작전수행능력 제고한다.	1	1	85
재난에 대한 대비·대응능력 강화로 도민 모두가 『재난으로부터 안전한 총복』 건설	3	3	371
법질서 확립으로 도민 생활안전 및 행복 증진	1	1	50
재난예방 및 복구로 도민의 생명과 재산보호	2	3	26,367
자연친화적인 하천환경조성으로 친수공간 조성	3	3	118,678
효율적인 하천유지관리	1	1	700

## 2. 조직 및 인력현황

(단위 : 명)

부서명	정원				현원	계단위 직제명
	계	4급이상	5급	6급이하		
계	64	4	11	49	61	
안전정책과	21	2	3	16	20	안전정책팀, 안전문화팀, 비상대비민방위팀
재난관리과	20	1	4	15	20	재난관리팀, 안전점검팀, 재난상황팀, 민생사법경찰팀
치수방재과	23	1	4	18	21	재난방재팀, 복구지원팀, 하천계획팀, 하천정비팀

### 3. 예산현황

(단위: 백만원, %)

구 분	예 산 액	구성비	전년도예산액		비교증감	증감률
				구성비		
계	162,983	100.00 %	137,038	100.00 %	25,945	18.93%
정책사업	147,450	90.47 %	122,014	89.04 %	25,436	20.85%
행정운영경비	195	0.12 %	192	0.14 %	2	1.08%
인력운영비	0	0.00 %	0	0.00 %	0	0.00%
기본경비	195	0.12 %	192	0.14 %	2	1.08%
재무활동	15,338	9.41 %	14,831	10.82 %	507	3.42%



**정책사업목표**

도민의 안전체감 향상을 위한 새로운 정책을 추진하고 범도민 안전관리 및 안전문화운동 추진한다.

**(1) 주요내용**

도민의 안전체감 향상을 위한 새로운 정책 추진  
 충청북도 재난안전 기본계획 수립 및 충북도민안전 체감도 조사  
 충북 재난안전포털 구축운영  
 재난안전대응을 위한 재난관리책임기관 연찬회 실시  
 안전한 지역사회 만들기 모델사업 지원으로 안전한 지역환경 조성  
 소방안전교부세(안전분야) 효율적 관리 운영  
 범도민 안전관리 및 안전문화운동 정착  
 안전종합대책 설명회를 통한 도민 공감대 형성(설명회1회)  
 안전종합대책 25개 중점과제 실무자 연찬 실시(1회)  
 안전문화운동추진협의회 활성화 분위기 조성(워크숍1회)  
 다중이용 시내버스 활용 안전문화홍보(950대), 안전취약계층 찾아가는 안전교육(80회)  
 어린이 글짓기 공모전(1회), 안전길잡이 제작(1만부)

**(2) 성과지표 및 목표치 설정**

< 성과지표별 목표치 설정 >

성과지표(단위)	지표 유형	가중치	실적 및 목표치					측정산식 또는 측정방법	자료수집 방법/출처	
			구분	'15	'16	'17	'18			'19
도민안전체감도 시행률(%)	핵심	35	목표	0	0	100	100	100	17년 도민안전체감도 조사 횟수/17년 도민안전체감도 조사횟수	사업결과보고서
			실적	0	0	/	/	/		
도민안전문화 교육추진율(%)	핵심	35	목표	100	100	100	100	100	17년 도민안전문화 교육 실시횟수/17년 도민안전문화 교육계획 횟수	사업결과보고서
			실적	100	100	/	/	/		
안전 강조주간 행사 추진율(%)	일반	30	목표	100	100	100	100	100	17년 안전강조주간 행사 추진횟수/17년 안전강조주간 행사계획횟수	사업결과보고서
			실적	100	100	/	/	/		

< 성과지표별 목표치 설정 근거 >

- 도민안전체감도 시행률
  - 재난안전연구센터 설립운영조례
- 도민안전문화 교육추진율
  - 재난 및 안전관리기본법 제66조의 2(안전문화 진흥을 위한 시책의 추진)
- 안전 강조주간 행사 추진율
  - 재난 및 안전관리기본법 제66조의 2(안전문화 진흥을 위한 시책의 추진)

□ 목적 및 주요내용

○ 목적

○ 체계적이고 과학적인 재난안전정책수립과 지역안전지수의 취약요소 분석 및 컨설팅을 통한 지역안전도 제고로 안전한 지역사회 조성

○ 주요내용

- 재난안전관련 계획 수립
- 지역안전지수 개선 컨설팅
- 재난안전분야 종사자 역량강화 연찬회
- 국민안전현장관찰단 정책활동 실비 보상
- 재난안전연구센터 설립 및 운영
- 안전한 지역사회 만들기 모델 사업 지원

□ 관련 예산사업 내역

(단위:개, 백만원)

사업명	회계구분	'15결산	'16예산	'17예산	비고 (세부사업수)
지역안전관리	일반회계	9	290	515	7
재난안전관련계획 수립		9	11	11	
지역안전지수 개선 컨설팅		0	65	4	
재난안전연구센터 설립 및 운영		0	214	182	
재난안전대응역량 강화		0	0	5	
국민안전현장관찰단운영		0	0	12	
안전한 지역사회 만들기		0	0	150	
충청북도 재난안전 중장기 기본계획 수립		0	0	150	

□ 관련 예산사업 개요

사업명	재난안전관련계획 수립
사업내용	2017충청북도안전관리계획 제작 2017국민안전시행계획(총무2200) 제작
사업기간	2017년01월01일 ~ 2021년12월31일
지원형태	직접수행
지원조건	자체사업
시행주체	충청북도

사업명	지역안전지수 개선 컨설팅
사업내용	지역안전지수 대국민 공개에 따른 지역별 취약 안전지수 진단 및 컨설팅 지역안전지수 개선을 위한 정책방향 제시
사업기간	2017년01월01일 ~ 2021년12월31일
지원형태	직접수행
지원조건	자체사업
시행주체	충청북도

사업명	재난안전연구센터 설립 및 운영
사업내용	-안전관리정책 발굴, 안전포럼 구성운영 -위기관리 매뉴얼 개발 -재난안전 조사연구, 도민안전교육 -재난지역 분석, 재난훈련 컨설팅, 민관학연 협력체계 구축 등
사업기간	2017년01월01일 ~ 2021년12월31일
지원형태	직접수행
지원조건	자체사업
시행주체	충청북도

사업명	재난안전대응역량 강화
사업내용	재난안전분야 종사자 재난안전대응역량 제고를 위한 진단 및 연찬회 추진
사업기간	2017년01월01일 ~ 2021년12월31일
지원형태	직접수행
지원조건	자체추진
시행주체	충청북도

사업명	국민안전현장관찰단운영
사업내용	국민안전현장관찰단 정책 활동에 소요되는 실비 지원
사업기간	2016년01월01일 ~ 2021년12월31일
지원형태	직접수행
지원조건	도비 100%
시행주체	충청북도

사업명	안전한 지역사회 만들기
사업내용	- 안전인프라 개선사업 : CCTV설치, 가로등 설치, 보도정비, 교차로 정비, 소방시설 정비 등 - 안전문화운동 추진 : 벽화마을 조성, 어린이 자전거교통 안전교육, 저소득층 화재예방안전교육 등
사업기간	2017년1월01일 ~ 2021년12월31일
지원형태	자치단체보조
지원조건	시군비 매칭
시행주체	시군

사업명	충청북도 재난안전 중장기 기본계획 수립
사업내용	사업내용 - 충청북도 재난안전정책의 중·장기적인 비전과 목표, 추진전략 수립 - 충청북도 분야별 재난 및 사고의 범위 설정 등
사업기간	2017년1월01일 ~ 2021년12월31일
지원형태	
지원조건	
시행주체	

□ 목적 및 주요내용

○ 목적

도민안전 의식 개선과 안전문화 교육 활성화를 통한 안전문화 정착

○ 주요내용

- 생애주기별 맞춤형 안전문화교육
- 안전문화 교육용 교보재 지원
- 도민과 함께하는 안전종합대책 설명회
- 안전문화운동 추진 협의회 워크숍
- 안문협 총회 및 안전포럼 지원
- 다중이용 시내버스 활용 안전캠페인
- 다양한 안전문화운동 홍보물 제작
- 생활안전길잡이 지침 제작 및 보급
- 어린이 안전문화운동 글짓기 공모전

□ 관련 예산사업 내역

(단위:개, 백만원)

사업명	회계구분	'15결산	'16예산	'17예산	비고 (세부사업수)
범도민안전의식개선 및 안전문화정착	일반회계	71	238	223	3
안전문화운동 추진		52	178	169	
안전사고 예방 및 안전의식 고취 홍보물 제작		13	53	47	
안전을 주제로 한 어린이 그리기, 글짓기 공모전 개최		6	7	7	

□ 관련 예산사업 개요

사업명	안전문화운동 추진
사업내용	-생애주기별 맞춤형 안전문화 교육 -안전문화 교육용 교보재 지원 -도민과 함께하는 안전종합대책 설명회 -안전문화운동 추진 협의회 워크숍 -안문협 총회 및 안전포럼 지원 -다중이용시내버스 활용 안전캠페인
사업기간	2017년1월1일 ~ 2021년12월31일
지원형태	직접수행
지원조건	도자체사업 및 보조사업
시행주체	충청북도 및 시군

사업명	안전사고 예방 및 안전의식 고취 홍보물 제작
사업내용	-안전사고 예방 및 안전의식 고취를 위한 홍보물 제작배포 -생활안전 홍보책자 제작 및 보급 -매월 안전점검의 날 행사 운영, 안전 예방 홍보전단 및 홍보물 제작
사업기간	2017년1월01일 ~ 2021년12월31일
지원형태	직접수행
지원조건	도비 100%
시행주체	충청북도, 시군

사업명	안전을 주제로 한 어린이 그리기.글짓기 공모전 개최
사업내용	안전을 주제로 한 어린이 그리기 글짓기 공모전 개최 안전을 이슈화하기 위한 이벤트 홍보 실시
사업기간	2017년1월01일 ~ 2021년12월31일
지원형태	직접수행
지원조건	도비 100%
시행주체	충청북도

(1) 주요내용

국가방위요소 통합으로 지역방위태세 확립  
 민관군경의 유기적인 체계확립을 위한 통합방위협의회 개최(4회)  
 민관의 유기적 대응능력 제고를 위한 주민신고망 운영(13,017개망)  
 안전환경에 부합하는 실전적 위기관리 훈련체계 구축  
 총무계획 검증과 비상대비태세 확립을 위한 훈련 실시(을지연습/8월)  
 을지연습 결과에 따른 개선 보완으로 2017 총무계획 수립  
 실천적이고 지역특화적인 민방위 날 훈련 실시(7회)  
 민방위사태 대비를 위한 실효성 있는 민방위 역량 강화  
 효율적인 민방위대 편성 및 조직 재정비(3,460개대/105천명)  
 비상대비시설 장비 정기점검 및 정비 : 2회  
 경보통제시스템 및 시군 경보단말기 정기 점검(12회)  
 공직자 안보의식 함양을 위한 안보교육 실시(2회)

(2) 성과지표 및 목표치 설정

< 성과지표별 목표치 설정 >

성과지표(단위)	지표 유형	가중치	구분	실적 및 목표치					측정산식 또는 측정방법	자료수집 방법/출처
				'15	'16	'17	'18	'19		
을지연습 실시 노력도(점)	핵심	40	목표	95	95	96	96	96.5	정성평가단 평가점수	을지연습업 무추진실적
			실적	96	95					
민방위 교육 이수율(%)	핵심	40	목표	140	140	145	145	145	17년 민방위 교육 이수자수/17년 민방위 교육 이수계획자수	교육훈련 수료자 확정통보내 역
			실적	140	140					
통합방위협의회 개최율(%)	일반	20	목표	100	100	100	100	100	17년 통합방위개최 횟수/17년 통합방위개최 계획 횟수	통합방위회 의 개최결과보 고서
			실적	100	100					

< 성과지표별 목표치 설정 근거 >

- 을지연습 실시 노력도
  - 을지연습 정성평가단에 의한 A등급 목표 설정
- 민방위 교육 이수율
  - 국가민방위재난안전교육원 교육 이수율
- 통합방위협의회 개최율
  - 통합방위법시행령 제8조 제2항

□ 목적 및 주요내용

○ 목적

민방위대의 임무수행 능력 강화를 통하여 각종 재난대처 능력 제고

○ 주요내용

- 민방위기술포진대 등 전문교육 지원
- 민방위 리더 양성
- 민방위교육훈련 강사수당
- 국민참여 민방위의 날 훈련 실시
- 지원민방위대 육성
- 민방위교육 강사수당 지원
- 민방위의 날 기념행사 지원
- 민관군 합동 민방위종합훈련 실시

□ 관련 예산사업 내역

(단위:개, 백만원)

사업명	회계구분	'15결산	'16예산	'17예산	비교 (세부사업수)
민방위교육 훈련강화	일반회계	75	62	124	6
민방위교육훈련 강사수당		60	41	41	
국민참여 민방위의날 훈련실시		12	11	11	
민방위의 날 기념행사 지원		3	3	3	
민관군 합동 민방위종합훈련		0	7	7	
민방위 교육훈련 운영		0	0	52	
민방위대원 경진대회		0	0	10	

□ 관련 예산사업 개요

사업명	민방위기술포진대 등 전문교육지원
사업내용	교육내용 : 민방위 제도, 안보교육, 민방위 실전 훈련 등 교육시간 : 연 4~8시간(8시간 교육의 경우 2년 1회 교육 참여)
사업기간	2017년01월01일 ~ 2021년12월31일
지원형태	자치단체보조
지원조건	국비(30%),도비(21%),시군비(49%)
시행주체	시장.군수



사업명	민방위 리더 양성
사업내용	- 교육대상 : 지역·직장·여성 민방위대장, 민방위 강사 등 - 교육내용 : 민방위 인식 제고를 위한 기본교육, 재난대비, 위기관리 등
사업기간	2017년01월01일 ~ 2021년12월31일
지원형태	자치단체보조
지원조건	국비30%, 지방비70%
시행주체	시장.군수

사업명	민방위교육훈련 강사수당
사업내용	내실있는 민방위 교육 운영을 위한 강사 수당
사업기간	2017년01월01일 ~ 2021년12월31일
지원형태	자치단체보조
지원조건	도비40%, 시군비60%
시행주체	시장,군수

사업명	국민참여 민방위의날 훈련실시
사업내용	민방공 대피 훈련(2회) - 홍보물 제작, 민방위 조끼 등 훈련용 장비 및 소모품 구입
사업기간	2017년01월01일 ~ 2021년12월31일
지원형태	자치단체보조
지원조건	국비 30%, 지방비 70%(도비 21, 시.군비 49)
시행주체	시장.군수

사업명	지원민방위대 육성
사업내용	- 경진대회 : 방독면 착용, 심폐소생술, 응급처치 - 활동사례 발표, 권역별 경진대회(방독면 착용, 심폐소생술, 응급처치), 특강 등
사업기간	2017년01월01일 ~ 2021년12월31일
지원형태	직접수행
지원조건	-민방위대 경진대회(국비30%,도비70%)
시행주체	충청북도

사업명	민방위교육 강사수당 지원
사업내용	민방위 소집 교육시 교육 강사에 대한 수당 지원
사업기간	2017년01월01일 ~ 2021년 12월31일
지원형태	자치단체보조
지원조건	국비30%. 지방비70%(도21%, 시군비49%)
시행주체	시장, 군수

사업명	민방위의 날 기념행사 지원
사업내용	민방위창설 기념행사 참석 민방위대원 지원(교통비, 식비 등)
사업기간	2017년01월01일 ~ 2021년 12월31일
지원형태	자치단체보조
지원조건	국비100%
시행주체	국민안전처

사업명	민관군 합동 민방위종합훈련
사업내용	마을단위 지역특성화 훈련경비 지원(4회), 도 자체방호훈련(1회) - 홍보물 제작, 민방위 조끼 등 훈련용 장비 및 소모품 구입
사업기간	2017년01월01일 ~ 2021년 12월31일
지원형태	자치단체보조
지원조건	국비100%
시행주체	시장, 군수

사업명	민방위 교육훈련 운영
사업내용	기술지원대 등 전문교육지원 민방위리더양성 지원민방위대 육성 민방위교육강사수당 지원
사업기간	2017년01월01일 ~ 2021년 12월31일
지원형태	
지원조건	
시행주체	11개 시군

사업명	민방위대원 경진대회
사업내용	<ul style="list-style-type: none"> <li>- 경진대회 : 방독면 착용, 심폐소생술, 응급처치</li> <li>- 활동사례 발표, 권역별 경진대회(방독면 착용, 심폐소생술, 응급처치), 특강 등</li> <li>- 시군 민방위대원 경진대회 행사 시 참석 민방위대원 지원(급식비)</li> </ul>
사업기간	2017년01월01일 ~ 2021년12월31일
지원형태	직접수행
지원조건	
시행주체	충청북도

□ 목적 및 주요내용

○ 목적

전쟁, 풍수해 등 민방위 사태 발생에 따른 상수도 기능마비에 대비하여 주민에게 공급할 음용수 및 생활용수의 안정적 공급기반 구축과 화생방사태 수습활동 지원을 위한 민방위대원 방독면 보급

○ 주요내용

- 민방위 비상급수시설 확충
- 민방위대원 화생방 방독면 보급

□ 관련 예산사업 내역

(단위:개, 백만원)

사업명	회계구분	'15결산	'16예산	'17예산	비교 (세부사업수)
민방위 시설장비확충	일반회계	38	19	57	1
민방위대원 화생방 방독면 보급		38	19	57	

□ 관련 예산사업 개요

사업명	민방위 비상급수시설 확충
사업내용	65,000천원 × 1개소 = 65,000천원 민방위 사태 대비 비상급수시설 설치
사업기간	2017년01월01일 ~ 2021년12월31일
지원형태	자치단체보조
지원조건	국비30%. 지방비70%(도21%, 시군비49%)
시행주체	시장, 군수

사업명	민방위대원 화생방 방독면 보급
사업내용	민방위대원에 대한 화생방 방독면 구입
사업기간	2017년01월01일 ~ 2021년12월31일
지원형태	자치단체보조
지원조건	국비30%. 지방비70%(도21%, 시군비49%)
시행주체	시장, 군수

단위사업

비상대비

□ 목적 및 주요내용

○ 목적

비상대비 및 관련 훈련을 통한 국가비상사태 능동적 대처

○ 주요내용

- 비상대비 훈련 일반운영비 및 공공운영비
- 사회복지요원 단체보험 및 보상금
- 민방위비상대책 업무추진 일반수용비
- 비상대비민방위 관계자 합동 워크숍 개최
- 인력동원훈련 보상금 지급
- 총무시설 제습장치, 빔프로젝트설치, 노후전기설비 교체

□ 관련 예산사업 내역

(단위:개, 백만원)

사업명	회계구분	'15결산	'16예산	'17예산	비고 (세부사업수)
비상대비	일반회계	70	109	74	3
비상대비 훈련		41	67	48	
민방위비상대책업무추진		29	36	22	
인력동원훈련 보상금		0	6	5	

□ 관련 예산사업 개요

사업명	비상대비 훈련
사업내용	-비상대비 훈련 추진을 위한 근무자 급량비 -2017 비상대비 훈련의 완벽한 추진을 위한 총무시설 유지 관리 -비상대비훈련과 관련된 업무추진 및 도 사군 파견, 평가관 여비 -사회복지요원 단체보험 가입을 통한 복무 중 공무상 질병, 부상 발생 등에 대비
사업기간	2017년1월01일 ~ 2021년12월31일
지원형태	직접수행
지원조건	도비100%
시행주체	충청북도

사업명	민방위비상대책업무추진
사업내용	민방위 및 비상대비 추진을 위한 경상경비, 워크숍
사업기간	2017년1월01일 ~ 2021년12월31일
지원형태	직접수행
지원조건	도비100%
시행주체	충청북도

사업명	인력동원훈련 보상금
사업내용	인력동원훈련 실시에 따른 소집대상자 보상비
사업기간	2017년01월01일 ~ 2021년 12월31일
지원형태	직접수행
지원조건	국비100%
시행주체	충청북도

사업명	충무시설운영관리
사업내용	충무시설 내 제습장치 설치 및 제습 전기분전반 설치 등 충무시설 내 종합상황실 빔 프로젝트 구축 운영 변압기 및 발전기, 배전반 각 1식
사업기간	2017년01월01일 ~ 2021년 12월31일
지원형태	직접수행
지원조건	도비100%
시행주체	충청북도

단위사업

민방위경보 운영관리

□ 목적 및 주요내용

○ 목적

민방위경보시설의 안정적 운영과 신속 정확한 민방위경보 태세 확립

○ 주요내용

- 민방위경보시설 운영관리
- 민방위경보업무추진 물품구입

□ 관련 예산사업 내역

(단위:개, 백만원)

사업명	회계구분	'15결산	'16예산	'17예산	비고 (세부사업수)
민방위경보 운영관리	일반회계	72	148	207	4
경보시설운영관리		72	148	81	
민방위경보 사각지역 해소		0	0	41	
노후 위성수신기 교체(시군)		0	0	82	
노후 위성수신기 교체(도)		0	0	4	

□ 관련 예산사업 개요

사업명	경보시설운영관리
사업내용	일반운영비:75,693천원 컬러프린터1대, 공기청정기2대, 문자음성전환프로그램 1식
사업기간	2017년01월01일 ~ 2021년12월31일
지원형태	직접수행
지원조건	-도비 100%
시행주체	충청북도

사업명	민방위경보 사각지역 해소
사업내용	민방위 경보사이렌 음성군 2개소 확충 국비지원 사업
사업기간	2017년01월01일 ~ 2021년12월31일
지원형태	자치단체보조
지원조건	
시행주체	

사업명	노후 위성수신기 교체(시군)
사업내용	내용연수 경과 노후위성수신기 교체 국비지원 사업
사업기간	2017년01월01일 ~ 2021년 12월31일
지원형태	
지원조건	
시행주체	

사업명	노후 위성수신기 교체(도)
사업내용	내용연수 경과 노후위성수신기 교체 국비지원 사업
사업기간	2017년01월01일 ~ 2021년 12월31일
지원형태	직접수행
지원조건	
시행주체	충청북도



**정책사업목표**

민관군 통합방위태세 확립을 위한 향토예비군 교육훈련 및 작전수행능력 제고한다.

**(1) 주요내용**

예비군 육성지원  
 향토예비군의 날 행사 운영  
 향토예비군의 날 행사 급식비 지원  
 향토예비군 장구류 및 작전 장비 지원

**(2) 성과지표 및 목표치 설정**

< 성과지표별 목표치 설정 >

성과지표(단위)	지표 유형	가중치	실적 및 목표치					측정산식 또는 측정방법	자료수집 방법/출처	
			구분	'15	'16	'17	'18			'19
예비군 지원 예산 집행률(%)	일반	100	목표	100	100	100	100	100	17년도 예비군 지원 실적/17년 예비군 지원 계획	사업결과보고서
			실적	100	100					

< 성과지표별 목표치 설정 근거 >

○ 예비군 지원 예산 집행률

- 향토예비군 설치법 제14조3(예비군의 육성 및 지원 책임)

단위사업

예비군 육성지원

□ 목적 및 주요내용

○ 목적

- 향토예비군의 날 기념행사, 예비군지휘관교육, 예비군지휘관 퇴임식 실시로 사기진작과 자긍심 고취
- 민관군 통합방위태세 확립을 위한 향토예비군 교육훈련 및 작전수행능력 제고를 위한 향토예비군 장구류 및 작전 장비 지원

○ 주요내용

- 예비군 행사운영비 지원
- 예비군 행사운영 급식비 지원
- 예비군 육성 지원(장구류 작전장비 지원)

□ 관련 예산사업 내역

(단위:개, 백만원)

사업명	회계구분	'15결산	'16예산	'17예산	비교 (세부사업수)
예비군 육성지원	일반회계	65	85	85	1
예비군 장비 운영지원		65	85	85	

□ 관련 예산사업 개요

사업명	예비군 장비 운영지원
사업내용	-예비군 행사운영비 지원 -향토예비군 장구류 및 작전 장비 지원
사업기간	2017년01월01일 ~ 2021년12월31일
지원형태	자치단체보조
지원조건	-예비군 행사운영 : 도비 100% -예비군 육성(향방작전) 지원 : 도비30%, 시군비 70%
시행주체	충청북도, 시장, 군수

**정책사업목표**

**재난에 대한 대비·대응능력 강화로 도민 모두가 『재난으로부터 안전한 충북』 건설**

**(1) 주요내용**

재난대비 지속적 훈련을 통한 위기관리 역량 강화  
 선제적 재난대응 체계 확립으로 재난안정성 확보  
 재난안전관리 강화를 위한 민관협력체계 구축  
 도민과 함께하는 재난예방활동 활성화  
 안전사고 예방을 위한 체계적 안전점검  
 재난예방활동 민간 참여 확대  
 인명피해 방지를 위한 예방 홍보활동 강화  
 안전점검 결과 사후관리제 운영  
 신속한 재난상황 전파로 재난상황 대응능력 강화  
 상황전파 훈련 강화로 재난상황 신속 정확한 보고체계 확립  
 재난대응 시스템 수시점검 및 관리  
 상황근무자 재난상황 보고·전파 역량강화

**(2) 성과지표 및 목표치 설정**

< 성과지표별 목표치 설정 >

성과지표(단위)	지표 유형	가중치	실적 및 목표치					측정산식 또는 측정방법	자료수집 방법/출처	
			구분	'15	'16	'17	'18			'19
재난대응 역량 강화 활동 노력도(점)	일반	25	목표	0	100	100	100	100	정성평가단 평가점수	재난대응 역량 강화 활동 결과보고서
			실적	0	0	/	/	/		
재난취약시설 시기별 안전점검 실시횟수(회)	일반	20	목표	7	11	12	13	14	재난취약시설 등 시기별 안전점검 실시 횟수	시기별 안전점검 실시결과
			실적	8	0	/	/	/		
재난상황관리 전파 및 홍보(%)	일반	15	목표	100	113	115	117	119	$\{(\text{재난상황 문자알림서비스 운영 실적} / \text{재난상황 문자알림서비스 목표}(4,400\text{명}) \times 50\%) + (\text{주간안전사고 예보 홍보실적} / \text{주간안전사고 예보 홍보 계획}(40\text{회}) \times 50\%)\}$	추진실적 보고
			실적	111.4	0	/	/	/		

< 성과지표별 목표치 설정 근거 >

- 재난대응 역량 강화 활동 노력도
  - 재난대응 역량 강화 활동을 통한 성과관리로 정성평가 최고점 목표 설정
- 재난취약시설 시기별 안전점검 실시횟수
  - 특정관리대상시설 등 지정관리지침의 계절별 중점점검계획
- 재난상황관리 전파 및 홍보
  - 주요업무계획에 근거하여 설정

□ 목적 및 주요내용

○ 목적

체계적인 재난안전관리 강화로 재난대응능력 제고

○ 주요내용

재난대비 지속적 훈련을 통한 위기관리 역량 강화  
 선제적 재난대응 체계 확립으로 재난안정성 확보  
 재난안전관리 강화를 위한 민관협력체계 구축  
 도민과 함께하는 재난예방활동 활성화

□ 관련 예산사업 내역

(단위:개, 백만원)

사업명	회계구분	'15결산	'16예산	'17예산	비고 (세부사업수)
재난안전 관리	일반회계	122	148	171	6
안전모니터봉사단 순회교육		7	9	9	
국가재난대응 종합훈련(자체)		0	18	18	
국가재난대응 종합훈련(광역단위)(보조)		0	0	65	
국가재난대응 종합훈련(기초단위)(보조)		98	106	48	
재난심리회복지원 사업		17	15	20	
안전신문고 운영 활성화		0	0	11	

□ 관련 예산사업 개요

사업명	안전모니터봉사단 순회교육
사업내용	안전모니터봉사단을 대상으로 시군별 순회교육 실시
사업기간	2017년1월01일 ~ 2021년12월31일
지원형태	직접수행
지원조건	도비 100%
시행주체	충청북도

사업명	국가재난대응 종합훈련(자체)
사업내용	옥외 광고물 및 홍보물 제작, 교육용 책자 제작 등 재난대응 토론 및 실행기반 훈련지원
사업기간	2017년01월01일 ~ 2021년12월31일
지원형태	자치단체보조
지원조건	도비 20%, 시군비 80%
시행주체	충청북도 및 6개 시군

사업명	국가재난대응 종합훈련(광역단위)(보조)
사업내용	재난대응 토론 및 실행기반 훈련지원
사업기간	2017년01월01일 ~ 2021년12월31일
지원형태	직접수행
지원조건	국비 50%, 도비 50%
시행주체	충청북도

사업명	국가재난대응 종합훈련(기초단위)(보조)
사업내용	재난대응 토론 및 실행기반 훈련지원
사업기간	2017년01월01일 ~ 2021년12월31일
지원형태	자치단체보조
지원조건	국비 50%, 도비 25%, 시군비 25%
시행주체	11개 시군

사업명	재난심리회복지원 사업
사업내용	재난심리지원센터 운영, 재난경험자 심리안정 지원 활동(심리상담), 전문가 역량교육 워크숍 등
사업기간	2017년01월01일 ~ 2021년12월31일
지원형태	민간보조
지원조건	국비 50%, 도비 50%
시행주체	충청북도재난심리회복지원센터

사업명	안전신문고 운영 활성화
사업내용	도민 대상 안전신문고 홍보물 배부 및 신고포상제 운영
사업기간	2017년01월01일 ~ 2021년 12월31일
지원형태	직접수행
지원조건	도비 100%
시행주체	충청북도

□ 목적 및 주요내용

○ 목적

선제적 안전점검 및 조치로 재난·안전사고 예방

○ 주요내용

안전사고 예방을 위한 체계적 안전점검  
 재난예방활동 민간 참여 확대  
 인명피해 방지를 위한 예방홍보활동 강화  
 안전점검 결과 사후관리제 운영

□ 관련 예산사업 내역

(단위:개, 백만원)

사업명	회계구분	'15결산	'16예산	'17예산	비고 (세부사업수)
안전점검 운영	일반회계	103	226	161	6
국가안전대진단 추진		0	60	16	
안전관리 지침서 및 홍보물 제작		0	12	12	
재난안전취약시설 안전점검 추진여비		4	5	5	
물놀이 인명피해 경감사업		38	42	36	
물놀이 인명구호용품 지원사업		61	62	50	
특정관리대상시설 등 안전점검 추진		0	45	43	

□ 관련 예산사업 개요

사업명	국가안전대진단 추진
사업내용	국가안전대진단 민간위탁 및 민간전문가 점검수당, 홍보활동 전개
사업기간	2017년01월01일 ~ 2021년12월31일
지원형태	직접수행
지원조건	도비 100%
시행주체	충청북도

사업명	안전관리 지침서 및 홍보물 제작
사업내용	물놀이 안전관리 등 4종 매뉴얼(지침 등) 및 홍보물 제작
사업기간	2017년01월01일 ~ 2021년 12월31일
지원형태	직접수행
지원조건	도비 100%
시행주체	충청북도

사업명	재난안전취약시설 안전점검 추진여비
사업내용	재난취약시설 안전점검
사업기간	2017년01월01일 ~ 2021년 12월31일
지원형태	직접수행
지원조건	도비 100%
시행주체	충청북도

사업명	물놀이 인명피해 경감사업
사업내용	물놀이 취약지역에 인명구조함, 이동식거치대, 구명환 등 안전장비 확충
사업기간	2017년01월01일 ~ 2021년 12월31일
지원형태	자치단체보조
지원조건	국비 50%, 도비 15%, 시군비 35%
시행주체	9개 시군

사업명	물놀이 인명구조용품 지원사업
사업내용	시군 물놀이지역에 인명구조용품(인명구조함, 이동식 거치대, 구명조끼, 구명로프 등) 구입 지원으로 인명구조 능력 향상
사업기간	2017년01월01일 ~ 2021년 12월31일
지원형태	자치단체보조
지원조건	도비 30%, 시군비 70%
시행주체	10개 시군



사업명	특정관리대상시설 등 안전점검 추진
사업내용	공공시설 민간전문가 점검수당급식 및 특정관리대상시설 민간위탁 점검 취약시기별 정기 수시특별 점검에 따른 차량(SUV) 임차 및 유류 구입
사업기간	2017년01월01일 ~ 2021년12월31일
지원형태	직접수행
지원조건	도비 100%
시행주체	충청북도

□ 목적 및 주요내용

○ 목적

신속한 재난상황 전파로 초기 대응태세 유지

○ 주요내용

신속한 재난상황 전파로 재난상황 대응능력 강화  
 상황전파 훈련 강화로 재난상황 신속정확한 보고체계 확립  
 재난대응 시스템 수시점검 및 관리  
 상황근무자 재난상황 보고·전파 역량강화

□ 관련 예산사업 내역

(단위:개, 백만원)

사업명	회계구분	'15결산	'16예산	'17예산	비고 (세부사업수)
재난상황 관리	일반회계	75	39	39	1
재난안전상황실 운영관리		75	39	39	

□ 관련 예산사업 개요

사업명	재난안전상황실 운영관리
사업내용	재난안전상황실 상황근무자 급량비 및 일반운영비 재난관리 통신 회선료 및 공공요금 등 재난종합상황관제시스템 유지보수비
사업기간	2017년01월01일 ~ 2021년12월31일
지원형태	직접수행
지원조건	도비 100%
시행주체	충청북도

(1) 주요내용

민생안전 중점관리대상 집중단속 및 기획수사  
 특별사법경찰 협력체제 및 수사능력 제고  
 수사기반 확충 및 적법수사 실현  
 특별사법경찰 직무역량 강화 및 수사활동 홍보

(2) 성과지표 및 목표치 설정

< 성과지표별 목표치 설정 >

성과지표(단위)	지표 유형	가중치	실적 및 목표치					측정산식 또는 측정방법	자료수집 방법/출처	
			구분	'15	'16	'17	'18			'19
특별사법경찰관 송치건수(건)	일반	20	목표	10	40	40	42	42	행정법규 위반사항에 대한 수사 후 사건기록 전체를 검찰청에 보낸 실적	검찰 송치건수
			실적	39	0					

< 성과지표별 목표치 설정 근거 >

○ 특별사법경찰관 송치건수

- 주요업무계획에 근거하여 수사기법 및 능력 계발에 따른 연도별 상황

□ 목적 및 주요내용

○ 목적

법질서 확립으로 도민 생활안전 및 행복증진

○ 주요내용

민생안전 중점관리대상 집중단속 및 기획수사  
 특별사법경찰 협력체제 및 수사능력 제고  
 수사기반 확충 및 적법수사 실현  
 특별사법경찰 직무역량 강화 및 수사활동 홍보

□ 관련 예산사업 내역

(단위:개, 백만원)

사업명	회계구분	'15결산	'16예산	'17예산	비고 (세부사업수)
민생사법경찰 활동강화를 통한 안전 중복실현	일반회계	45	48	50	2
법질서 확립 추진		8	12	12	
특별사법경찰 활동 지원		37	37	39	

□ 관련 예산사업 개요

사업명	법질서 확립 추진
사업내용	특사경활동 홍보, 수사활동 사례집 발간, 법질서확립을 위한 홍보물 제작 기초질서준수를 위한 캠페인 현수막 제작, 특사경 역량강화를 위한 워크숍 개최 등
사업기간	2017년01월01일 ~ 2021년12월31일
지원형태	직접수행
지원조건	도비 100%
시행주체	충청북도

사업명	특별사법경찰 활동 지원
사업내용	다목적 수사차량 임차, 유통식품 등 유상수거료 및 수거용품 구입 수사에 필요한 참고인 등 여비, 수사장비 구입 등
사업기간	2017년01월01일 ~ 2021년12월31일
지원형태	직접수행
지원조건	도비 100%
시행주체	충청북도

(1) 주요내용

각종 재난 재해에 대한 사전대비 및 신속한 복구 추진으로 도민의 생명과 재산보호

(2) 성과지표 및 목표치 설정

< 성과지표별 목표치 설정 >

성과지표(단위)	지표 유형	가중치	구분	실적 및 목표치					측정산식 또는 측정방법	자료수집 방법/출처
				'15	'16	'17	'18	'19		
사전재해영향성검토 처리기간 단축일(일)	일반	40	목표	20	20	20	20	20	사전재해영향성 검토협의 처리기간	사전재해영향성검토 협의 대상
			실적	18	18					
재해위험개선지구 정비사업 추진율(%)	핵심	60	목표	77	79	80	83	86	(자연친화적 재해위험지구 정비건수/정비대상)*100	총 지구건수
			실적	77	79					

< 성과지표별 목표치 설정 근거 >

○ 사전재해영향성검토 처리기간 단축일

- 목표달성을 위해 협의기간을 20일 이내로 단축을 요구할 경우 사전재해영향성검토위원회의 심도있는 검토가 어려움(20일을 최소 단축기간으로 정함)

○ 재해위험개선지구 정비사업 추진율

- 연 평균 추진율 대비 56%이상 증가 목표

□ 목적 및 주요내용

○ 목적

각종 재난 재해에 대한 사전대비 및 신속한 복구 추진으로 도민의 생명과 재산 보호

○ 주요내용

- 각종 재난재해에 대한 사전대비 계획 수립
- 재난 발생에 따른 신속한 피해조사 및 복구업무 추진

□ 관련 예산사업 내역

(단위:개, 백만원)

사업명	회계구분	'15결산	'16예산	'17예산	비고 (세부사업수)
재난대비 계획수립	일반회계	18	24	24	2
재난관련 책자·계획서 제작		13	16	16	
재난관리업무추진		5	8	8	

□ 관련 예산사업 개요

사업명	재난관련 책자·계획서 제작
사업내용	자연재해 유형별 표준행동요령 300부, 재난대비 주민행동요령 10,000부, 재난복구계획서 제작 50부
사업기간	2017년01월01일 ~ 2021년12월31일
지원형태	직접수행
지원조건	도비 100%
시행주체	충청북도

사업명	재난관리업무추진
사업내용	자연재난관리 추진 금량비, 재난통신용 전화사용료, 케이블TV 사용료, 한국방재협회비, 자연재난관리 업무추진비 등
사업기간	2017년01월01일 ~ 2021년12월31일
지원형태	직접수행
지원조건	도비100%
시행주체	충청북도

□ 목적 및 주요내용

○ 목적

각종 재난 재해에 대한 사전대비 및 신속한 복구 추진으로 도민의 생명과 재산 보호

○ 주요내용

- 각종 재난 예방활동홍보 및 재난대비 훈련 및 방재교육
- 자율방재단에 대한 조직적 관리 및 원활한 활동 지원
- 풍수해로 발생하는 주민의 재산피해에 대한 보상제도 정립

□ 관련 예산사업 내역

(단위:개, 백만원)

사업명	회계구분	'15결산	'16예산	'17예산	비고 (세부사업수)
재난예방 및 유지관리	일반회계	166	179	206	5
재난예방 활동		113	14	34	
자연재난대비 훈련 및 교육 실시		2	10	10	
충청북도 자율방재단연합회 운영		10	15	8	
시군 지역자율방재단 지원		0	0	22	
풍수해보험		41	140	133	

□ 관련 예산사업 개요

사업명	재난예방 활동
사업내용	방재의날, 여름철 및 겨울철 사전대비, 폭염지진대비 등 재난예방활동 홍보물
사업기간	2017년01월01일 ~ 2021년12월31일
지원형태	직접수행
지원조건	도100%
시행주체	충청북도

사업명	자연재난대비 훈련 및 교육 실시
사업내용	자연재난대비 훈련 실시 1식, 방재교육 2회
사업기간	2017년01월01일 ~ 2021년12월31일
지원형태	직접수행
지원조건	도 100%
시행주체	충청북도

사업명	충청북도 자율방재단연합회 운영
사업내용	지역자율방재단원 수첩제작, 자율방재단 방재화 구입, 회의개최 10회
사업기간	2017년01월01일 ~ 2021년 12월31일
지원형태	직접수행
지원조건	도비100%
시행주체	충청북도

사업명	시군 지역자율방재단 지원
사업내용	시군 지역자율방재단연합회 재난대응 특화훈련경비 지원
사업기간	2017년01월01일 ~ 2017년 12월31일
지원형태	직접수행
지원조건	도비 100%
시행주체	충청북도

사업명	풍수해보험
사업내용	풍수해보험료 지원 및 홍보비
사업기간	2017년01월01일 ~ 2021년 12월31일
지원형태	자치단체보조
지원조건	도비 100%
시행주체	11개 시군



□ 목적 및 주요내용

○ 목적

각종 재난 재해에 대한 사전대비 및 신속한 복구 추진으로 도민의 생명과 재산 보호

○ 주요내용

- 자연재해로부터 안전하지 못한 지역을 재해위험지구로 관리 및 정비
- 급경사지에 대한 보수, 보강 및 사면정비

□ 관련 예산사업 내역

(단위:개, 백만원)

사업명	회계구분	'15결산	'16예산	'17예산	비고 (세부사업수)
재해위험지구정비	일반회계	30,221	23,606	26,138	2
재해위험지구 정비사업		25,364	22,133	22,612	
급경사지 붕괴위험지역 정비사업		4,857	1,473	3,526	

□ 관련 예산사업 개요

사업명	재해위험지구 정비사업
사업내용	제방의 축제 및 호안시설 등 재해위험요소 정비 옹벽설치 등 붕괴위험 요소 정비
사업기간	1998년01월01일 ~ 2022년12월31일
지원형태	자치단체보조
지원조건	국비 50%, 도비 15%, 시군비 35%
시행주체	11개 시군

사업명	급경사지 붕괴위험지역 정비사업
사업내용	계단식 옹벽, 낙성방지책 등 사면정비
사업기간	2015년01월01일 ~ 2022년12월31일
지원형태	자치단체보조
지원조건	도: 국비 50%, 도비 50% 시군 : 국비 50%, 도비15%, 시군비 35%
시행주체	11개 시군

(1) 주요내용

녹색성장 기반건설과 생명이 살아 숨쉬는 안전한 생태하천 조성으로 치수와 이수를 갖춘 하천 친수공간 조성

(2) 성과지표 및 목표치 설정

< 성과지표별 목표치 설정 >

성과지표(단위)	지표 유형	가중치	구분	실적 및 목표치					측정산식 또는 측정방법	자료수집 방법/출처
				'15	'16	'17	'18	'19		
사업지구 수혜자 만족도(하천재해예방사업)(점)	핵심	50	목표	94	95	95	95	95	주민 만족도 조사결과	주민설명회 개최결과
			실적	94	95					
하천기본계획 수립율(하천정비기반구축)(%)	일반	20	목표	80	84	86	88	89	하천기본계획 완료연장/총계획연장	총계획연장
			실적	80	84					
소하천 재해예방 구축률(%)	일반	30	목표	53	54	55	56	57	소하천정비사업 당해년도까지 정비완료 연장(km)/총 소하천계획연장	소하천정비사업 계획 및 추진실적
			실적	52.4	53					

< 성과지표별 목표치 설정 근거 >

- 사업지구 수혜자 만족도(하천재해예방사업)
  - 과거 4개년 실적의 평균 추세 대비 50%
- 하천기본계획 수립율(하천정비기반구축)
  - 하천기본계획 완료연장
- 소하천 재해예방 구축률
  - 연 평균 구축율 0.6% 수준으로 증가율 설정

□ 목적 및 주요내용

○ 목적

녹색성장 기반건설과 생명이 살아 숨쉬는 안전한 생태하천 조성으로 치수와 이수를 갖춘 하천 친수공간 조성

○ 주요내용

- 제방고가 낮고 호안이 없는 수해상습지 하천에 대한 개선사업 시행으로 홍수시 제방유실 및 농경지 침수 방지
- 하천의 생태환경 개선 및 친수공간 조성

□ 관련 예산사업 내역

(단위:개, 백만원)

사업명	회계구분	'15결산	'16예산	'17예산	비고 (세부사업수)
하천재해예방사업	일반회계	40,182	47,963	87,518	21
동진천 동진제 수해상습지개선사업		2,580	1,722	753	
학산천 원당제 수해상습지개선사업		4,082	2,467	1,208	
미호천미곡1체수해상습지 개선사업		145	0	1,428	
조동천 조동제 수해상습지개선사업		3,505	3,085	800	
용두천 오창제 수해상습지개선사업		2,789	3,043	4,167	
장평천 봉양제 수해상습지개선사업		223	1,192	2,000	
미평천 미평제 수해상습지개선사업		88	2,936	5,000	
성암천 문백제 수해상습지개선사업		98	1,944	2,000	
한천 덕산2지구 수해상습지개선사업		0	800	9,000	
추풍령천 계룡지구 수해상습지개선사업		0	800	7,600	
무심천 수해상습지개선사업		0	800	5,600	
백천 수해상습지개선사업		0	800	5,000	
고암천 고암지구 수해상습지개선사업		0	800	4,000	
오가천 수해상습지개선사업		0	800	6,400	
영동천 지방하천정비사업		0	0	2,000	
한천 금왕지구 지방하천정비사업		0	0	2,000	
황암천 장암지구 지방하천정비사업		0	0	2,000	

보청천 보청지구 지방하천정비사업	0	0	2,000
장량천 지방하천정비사업	0	0	2,000
고향의 강 정비사업	15,316	21,874	21,257
생태하천조성사업	11,356	4,901	1,304

□ 관련 예산사업 개요

사업명	동진천 동진제 수해상습지개선사업
사업내용	축제 및 호안정비
사업기간	2013년1월01일 ~ 2017년 12월31일
지원형태	직접수행
지원조건	국비60%, 도비40% / 2014년이후 신규사업 국비50%, 도비50%
시행주체	충청북도

사업명	학산천 원당제 수해상습지개선사업
사업내용	수해우려지구에 대한 하천개수사업 추진
사업기간	2013년1월01일 ~ 2017년 12월31일
지원형태	직접수행
지원조건	국비60%, 도비40% / 2014년이후 신규사업 국비50%, 도비50%
시행주체	충청북도

사업명	미호천미곡1제수해상습지개선사업
사업내용	수해우려지구에 대한 하천개수사업
사업기간	2011년1월01일 ~ 2017년 12월31일
지원형태	직접수행
지원조건	국비 60%, 도비 40%
시행주체	충청북도

사업명	조동천 조동제 수해상습지개선사업
사업내용	수해우려지구에 대한 하천개수사업 추진
사업기간	2013년1월01일 ~ 2017년 12월31일
지원형태	직접수행
지원조건	국비60%, 도비40% / 2014년이후 신규사업 국비50%, 도비50%
시행주체	충청북도

사업명	용두천 오창제 수해상습지개선사업
사업내용	수해우려지구에 대한 하천개수사업 추진
사업기간	2013년01월01일 ~ 2018년 12월31일
지원형태	직접수행
지원조건	국비60%, 도비40% / 2014년이후 신규사업 국비50%, 도비50%
시행주체	충청북도

사업명	장평천 봉양제 수해상습지개선사업
사업내용	축제 및 호안정비
사업기간	2015년01월01일 ~ 2019년 12월31일
지원형태	직접수행
지원조건	국비60%, 도비40% / 2014년이후 신규사업 국비50%, 도비50%
시행주체	충청북도

사업명	미평천 미평제 수해상습지개선사업
사업내용	축제 및 호안정비
사업기간	2015년01월01일 ~ 2019년 12월31일
지원형태	직접수행
지원조건	국비60%, 도비40% / 2014년이후 신규사업 국비50%, 도비50%
시행주체	충청북도

사업명	성암천 문백제 수해상습지개선사업
사업내용	축제 및 호안정비
사업기간	2015년01월01일 ~ 2019년 12월31일
지원형태	직접수행
지원조건	국비60%, 도비40% / 2014년이후 신규사업 국비50%, 도비50%
시행주체	충청북도

사업명	한천 덕산2지구 수해상습지개선사업
사업내용	축제 및 호안정비
사업기간	2016년01월01일 ~ 2020년 12월31일
지원형태	직접수행
지원조건	국비50%, 도비50%
시행주체	충청북도

사업명	추풍령천 계룡지구 수해상습지개선사업
사업내용	축제 및 호안정비
사업기간	2016년01월01일 ~ 2020년 12월31일
지원형태	직접수행
지원조건	국비50%, 도비50%
시행주체	충청북도

사업명	무심천 수해상습지개선사업
사업내용	축제 및 호안정비
사업기간	2016년01월01일 ~ 2019년 12월31일
지원형태	직접수행
지원조건	국비50%, 도비50%
시행주체	충청북도

사업명	백천 수해상습지개선사업
사업내용	축제 및 호안정비
사업기간	2016년01월01일 ~ 2019년 12월31일
지원형태	직접수행
지원조건	국비50%, 도비50%
시행주체	충청북도

사업명	고암천 고암지구 수해상습지개선사업
사업내용	축제 및 호안정비
사업기간	2016년01월01일 ~ 2019년 12월31일
지원형태	직접수행
지원조건	국비50%, 도비50%
시행주체	충청북도

사업명	오가천 수해상습지개선사업
사업내용	축제 및 호안정비
사업기간	2016년01월01일 ~ 2019년 12월31일
지원형태	직접수행
지원조건	국비50%, 도비50%
시행주체	충청북도

사업명	영동천 지방하천정비사업
사업내용	축제 및 호안정비, 기타 하천시설물 정비 등
사업기간	2017년01월01일 ~ 2023년 12월31일
지원형태	직접수행
지원조건	국비 50%, 도비 50%
시행주체	충청북도

사업명	한천 금왕지구 지방하천정비사업
사업내용	축제 및 호안정비, 기타 하천시설물 정비 등
사업기간	2017년01월01일 ~ 2021년 12월31일
지원형태	직접수행
지원조건	국비 50%, 도비 50%
시행주체	충청북도

사업명	황암천 장암지구 지방하천정비사업
사업내용	축제 및 호안정비, 기타 하천시설물 정비 등
사업기간	2017년01월01일 ~ 2021년 12월31일
지원형태	직접수행
지원조건	국비 50%, 도비 50%
시행주체	충청북도

사업명	보청천 보청지구 지방하천정비사업
사업내용	축제 및 호안정비, 기타 하천시설물 정비 등
사업기간	2017년01월01일 ~ 2021년 12월31일
지원형태	자치단체보조
지원조건	국비 50%, 도비 50%
시행주체	시군

사업명	장량천 지방하천정비사업
사업내용	축제 및 호안정비, 기타 하천시설물 정비 등
사업기간	2017년01월01일 ~ 2021년 12월31일
지원형태	직접수행
지원조건	국비 50%, 도비 50%
시행주체	충청북도

사업명	고향의 강 정비사업
사업내용	복합문화공간조성 제방축조 및 호안정비
사업기간	2010년01월01일 ~ 2028년 12월31일
지원형태	자치단체보조
지원조건	국비60%, 도비12%, 시군비28%
시행주체	7개 시군

사업명	생태하천조성사업
사업내용	축제및 친환경 호안, 생태습지, 산책로, 수변광장 등 친수공간조성
사업기간	2009년01월01일 ~ 2027년 12월31일
지원형태	자치단체보조
지원조건	국비 60%, 도비 12%, 시군비 28%
시행주체	3개 시군



□ 목적 및 주요내용

○ 목적

녹색성장 기반건설과 생명이 살아 숨쉬는 안전한 생태하천 조성으로 치수와 이수를 갖춘 하천 친수공간 조성

○ 주요내용

- 지방하천정비사업의 홍수량, 홍수위, 하천폭 등 설계기준 마련
- 하천유역 전체의 체계적인 보전 및 이용에 관한 기본방향 설정
- 지방하천정비사업의 각종 전산자료 통합관리 시스템 구축

□ 관련 예산사업 내역

(단위:개, 백만원)

사업명	회계구분	'15결산	'16예산	'17예산	비고 (세부사업수)
하천정비기반구축	일반회계	1,334	1,200	1,220	2
하천기본계획수립		1,334	1,200	1,200	
지방하천정비사업 자료관리시스템 구축		0	0	20	

□ 관련 예산사업 개요

사업명	하천기본계획수립
사업내용	기본계획수립 및 하천시설관리대장 작성
사업기간	2012년01월01일 ~ 2022년12월31일
지원형태	직접수행
지원조건	도비 100%
시행주체	충청북도

사업명	지방하천정비사업 자료관리시스템 구축
사업내용	지방하천정비사업 D/B 관리시스템 구축
사업기간	2017년01월01일 ~ 2017년12월31일
지원형태	직접수행
지원조건	도비 100%
시행주체	충청북도

단위사업

하천유지관리사업

□ 목적 및 주요내용

○ 목적

녹색성장 기반건설과 생명이 살아 숨쉬는 안전한 생태하천 조성으로 치수와 이수를 갖춘 하천 친수공간 조성

○ 주요내용

- 하천재해예방 강화를 위한 하천정비사업
- 지방하천정비사업 완료지구에 대한 편입 사유토지 보상

□ 관련 예산사업 내역

(단위:개, 백만원)

사업명	회계구분	'15결산	'16예산	'17예산	비고 (세부사업수)
하천유지관리사업	일반회계	24,504	27,063	27,240	5
소하천정비사업		18,796	20,237	20,914	
지방하천유지관리사업		1,300	1,000	1,300	
하천유지관리추진 경상수용비		25	26	26	
국가하천유지관리사업		3,397	4,800	4,000	
지방하천 미불용지 보상		986	1,000	1,000	

□ 관련 예산사업 개요

사업명	소하천정비사업
사업내용	소하천 개수 및 정비
사업기간	1995년01월01일 ~ 2022년12월31일
지원형태	자치단체보조
지원조건	국비 50%, 시군비 50%
시행주체	11개 시군

사업명	지방하천유지관리사업
사업내용	하도유지, 하상, 호안정비, 수목제거 및 축제요철정비 등
사업기간	2009년01월01일 ~ 2022년12월31일
지원형태	자치단체보조
지원조건	도비100%
시행주체	11개 시군

사업명	하천유지관리추진 경상수용비
사업내용	하천유지관리업무 추진 하천역사표지판 및 마을앞 하천진입로 개설업무 추진 하천유지관리 평가, 하천편입 미불용지 보상 및 안전문화 업무 추진 등
사업기간	2017년01월01일 ~ 2021년12월31일
지원형태	직접수행
지원조건	도비 100%
시행주체	충청북도

사업명	국가하천유지관리사업
사업내용	국가하천 제방 유지관리, 수목제거, 배수통문, 배수통관 등 유지관리
사업기간	2012년01월01일 ~ 2022년12월31일
지원형태	자치단체보조
지원조건	국비 100%
시행주체	7개 시군

사업명	지방하천 미불용지 보상
사업내용	지방하천구역 편입 미불용지 보상
사업기간	2001년01월01일 ~ 2022년12월31일
지원형태	직접수행
지원조건	도비 100%
시행주체	충청북도

(1) 주요내용

하천 점용허가 및 사용료 징수 수입금의 50% 시군 교부

(2) 성과지표 및 목표치 설정

< 성과지표별 목표치 설정 >

성과지표(단위)	지표 유형	가중치	구분	실적 및 목표치					측정산식 또는 측정방법	자료수집 방법/출처
				'15	'16	'17	'18	'19		
하천사용료징수 교부율(하천사용료징수교부)(%)	일반	100	목표	88	89	90	91	92	(징수액/징수목표액)*100	하천사용료
			실적	88	89					

< 성과지표별 목표치 설정 근거 >

○ 하천사용료징수 교부율(하천사용료징수교부)

- 하천사용료 5년 추계치에 따른 목표설정

단위사업

하천사용료징수교부

□ 목적 및 주요내용

○ 목적

하천점용허가 및 사용료 징수교부로 시군에 효율적인 하천유지관리

○ 주요내용

하천 점용허가 및 사용료 징수 수입금의 50% 시군 교부

□ 관련 예산사업 내역

(단위:개, 백만원)

사업명	회계구분	'15결산	'16예산	'17예산	비고 (세부사업수)
하천사용료징수교부	일반회계	552	600	700	1
하천사용료징수교부금		552	600	700	

□ 관련 예산사업 개요

사업명	하천사용료징수교부금
사업내용	하천점용료 및 사용료 징수액의 50% 교부
사업기간	2012년01월01일 ~ 2022년12월31일
지원형태	자치단체보조
지원조건	도비 100%
시행주체	11개 시군

전략목표	소통과 혁신으로 "다함께 행복한 충북" 구현
[소관실국]	행정국

## 1. 기본방향

공직역량 강화와 활력있는 조직문화 조성 화합과 협력을 통한 상생발전 실현 청년이 행복한 충북 실현 자주재원 확충과 도민공감 세정 운영 투명하고 신속한 고품질 회계서비스 제공 최신 ICT기반의 안전한 정보통신 서비스 제공 함께 행복한 활력있는 북부권 상생발전 균형발전으로 행복한 남부권 조성
--

### < 정책사업목표 현황 >

(단위:개, 백만원)

정책사업목표	성과 지표수	단위 사업수	예산액
활력일터 조성을 통한 공직역량강화	5	5	10,794
도민과 함께하는 참여, 화합의 자치행정 구현	3	6	14,139
청년정책 및 일자리 확대	4	2	1,645
청년복지·저출산극복 대응기반조성	1	1	2,668
자주재원 확충과 도민공감 세정운영	6	1	308
투명하고 엄정한 회계서비스 제공	5	5	5,606
최신 ICT기반의 안전한 정보통신서비스 제공	5	5	8,822

## 2. 조직 및 인력현황

(단위 : 명)

부서명	정원				현원	계단위 직제명
	계	4급이상	5급	6급이하		
계	199	11	31	157	193	
총무과	57	6	8	43	55	총무팀, 인사팀, 교육고시팀, 단체후생팀, 기록정보팀
자치행정과	30	1	5	24	31	행정팀, 조직관리팀, 도민소통팀, 민간협력봉사팀, 민원팀
청년지원과	11	1	3	7	11	청년정책팀
세정과	20	1	5	14	19	세정팀, 세입관리팀, 세무지도팀, 과표팀, 지방소득세팀
회계과	50	1	5	44	48	경리팀, 계약팀, 재산관리팀, 계약심사팀, 청사시설팀
정보통신과	31	1	5	25	29	정보기획팀, 행정정보팀, 공공정보팀, 통신융합팀, 정보보호팀

### 3. 예산현황

(단위: 백만원, %)

구 분	예 산 액	구성비	전년도예산액	구성비	비교증감	증감률
계	511,895	100.00 %	493,511	100.00 %	18,384	3.73%
정책사업	460,289	89.92 %	449,622	91.11 %	10,667	2.37%
행정운영경비	49,682	9.71 %	43,889	8.89 %	5,794	13.20%
인력운영비	48,644	9.50 %	42,859	8.68 %	5,785	13.50%
기본경비	1,038	0.20 %	1,030	0.21 %	8	0.81%
재무활동	1,923	0.38 %	0	0.00 %	1,923	순증

(1) 주요내용

지역을 선도할 창의적 공직역량 강화  
 도민 애국심 함양 및 태극기 달기운동 지속 전개  
 창의적이고 활력있는 직장문화 조성  
 자랑스런 총복인 발굴 및 도정참여 네트워크 강화  
 다양한 의견수렴으로 신뢰받는 인사관리  
 능력과 실적에 따른 성과주의 인사운영  
 일과 가정이 공존하는 공직문화 조성  
 인성과 역량을 겸비한 지역 우수인재 선발  
 사회적 약자 및 실업계고 졸업자 공직 임용기회 제공  
 업무역량 강화를 위한 공무원 교육훈련 지원  
 상호신뢰를 바탕으로 한 건전한 노사문화 구축  
 맞춤형 후생복지를 통한 직원 만족도 제고  
 체계적이고 효율적인 기록물 관리  
 정보공개 확대 및 신속한 처리

(2) 성과지표 및 목표치 설정

< 성과지표별 목표치 설정 >

성과지표(단위)	지표 유형	가중치	실적 및 목표치					측정산식 또는 측정방법	자료수집 방법/출처	
			구분	'15	'16	'17	'18			'19
공무원 자원봉사 참여율(%)	일반	15	목표	107	110	110	110	120	참여인원/현원*100	자원봉사 참여횟수
			실적	107	110					
인사운영 만족도 평가(10점기준)(점)	핵심	25	목표	6.8	7.1	7.2	7.2	7.2	직원 인사운영 설문조사 만족도	전년대비 직원 설문조사 목표 상황
			실적	6.8	7.1					
연간 교육훈련 이수시간(시간)	일반	20	목표	83	83	83	83	83	직원별 평균 교육훈련 이수시간	개인별 연간 의무 상시 학습 시간 반영
			실적	83	83					
직원복지 만족도(%)	핵심	25	목표	90	90	90	90	91	직원 복지 설문조사 만족도	전년대비 만족도 목표 상황
			실적	90	90					
정보공개 결정기간 단축 처리(%)	일반	15	목표	58	61	62	63	64	정보공개 결정기간 단축건수/총 정보공개 청구건수*100	전년대비 정보공개 결정기간 단축율 목표 상황
			실적	58	61					

< 성과지표별 목표치 설정 근거 >

- 공무원 자원봉사 참여율
  - 공직자 자원봉사 활성화로 봉사정신 함양
- 인사운영 만족도 평가(10점기준)
  - 내실있는 인사 운영 실시
- 연간 교육훈련 이수시간
  - 업무역량 강화를 위한 교육훈련 이수
- 직원복지 만족도
  - 내실있는 인사 운영 실시



○ 정보공개 결정기간 단축 처리

- 정보공개 확대 및 신속한 처리

□ 목적 및 주요내용

○ 목적

창의적 공직역량 강화, 도민 애국심 함양, 창의적이고 활력있는 직장문화 조성, 우수도민 발굴 및 도정참여

○ 주요내용

- 공직자 자원봉사 활성화로 희생 및 봉사정신 함양(연 1회 이상)
- 21C 청풍아카데미 내실운영으로 창의적 혁신역량 강화(연10회)
- 국제화능력 강화를 위한 해외연수 실시
- 도민 참여를 통한 경축식 거행, 태극기 달기운동 전개
- 장기재직휴가 실시, 도청합창단 내실 운영 등을 통한 활력있는 직장문화 조성
- 공무원 체육대회를 통한 교류협력 강화( 시도, 도-시군 각 1회)
- 도민대상 선정(12월), 모범도민 발굴 시상(매월)
- 총복의 정체성에 부합하는 명예도민 위촉(수시)
- 도정참여인사 연하장 발송, 주요 기관(단체)장 간담회(6회)

□ 관련 예산사업 내역

(단위:개, 백만원)

사업명	회계구분	'15결산	'16예산	'17예산	비고 (세부사업수)
민선 6기를 선도하는 활기찬 직장분위기 조성	일반회계	6,475	6,926	7,150	14
21C 청풍아카데미 운영		26	30	15	
직원 후생복지사업		301	404	723	
직원 사기진작사업		486	737	455	
도정업무수행 시책추진		384	364	310	
주요 의전행사 업무추진		92	103	113	
도정업무추진 국외여비(POOL)		196	230	250	
도청 합창단 운영		33	33	44	
체육대회 운영비 지원		50	50	50	
체육대회 참가 지원		65	70	79	
청사방호업무 추진		42	69	140	
공무원자녀 학자금대여 지원		4	3	3	
구내식당 운영		22	45	36	
맞춤형 복지제도 운영		4,457	4,669	4,763	
직원 휴양시설 확충		317	120	170	

□ 관련 예산사업 개요

사업명	21C 청풍아카데미 운영
사업내용	성공한 전문경영인, 존경받는 인사, 신지식인등을 초빙하여 신경영기법과 경제마인드, 인생의 지침 등을 강의 전문교육기관 위탁운영
사업기간	2017년1월01일 ~ 2021년12월31일
지원형태	직접수행
지원조건	도비 100%
시행주체	충청북도

사업명	직원 후생복지사업
사업내용	공무원증 및 소모품 제작 : 300매 직원 건강검진 : 2,018명(출수년도 출생자) 직장어린이집 대체 위탁보육료 지원 : 158명 직원 심리안정지원센터 : 12개월 운영 체력단련실 운동기구 교체 및 운영 기타 공공운영비(복무관리시스템, 주차관리시스템, 수족관 유지비) 등
사업기간	2017년1월01일 ~ 2021년12월31일
지원형태	직접수행
지원조건	도비 100%
시행주체	충청북도

사업명	직원 사기진작사업
사업내용	직원 봉사활동 : 3,100명(1인 1회) 직원 한마음대회(체육대회) : 1회 직원 연수회 : 2회(회당 150명) 장기근속자 선진지 연수 : 312명 베스트팀 시상 : 3팀 당직자 일속직비 지급 : 4인*493회 직원주차장 임차료 : 100면
사업기간	2017년1월01일 ~ 2021년12월31일
지원형태	직접수행
지원조건	도비 100%
시행주체	충청북도

사업명	도정업무수행 시책추진
사업내용	도정 시책 수립 및 반영을 위한 유관기관, 단체 등 간담회 실시 주요 도정 협조를 위한 중앙, 타시도 간 교류 및 유대 강화 각종 집기 소모품 구입 및 제 비용 지출
사업기간	2017년1월01일 ~ 2021년12월31일
지원형태	직접수행
지원조건	도비 100%
시행주체	충청북도

사업명	주요 의전행사 업무추진
사업내용	시책업무추진, 인건비 및 재료, 비품 구입, 행사참석자 보상금 등
사업기간	2017년01월01일 ~ 2021년 12월31일
지원형태	직접수행
지원조건	도비 100%
시행주체	충청북도

사업명	도정업무추진 국외여비(POOL)
사업내용	부서별 국외연수 소요파악 및 배분, 국외출장시 여비 지원 테마연수팀 신청접수 및 선발, 경비지원(2016년도 베스트팀 포함)
사업기간	2017년01월01일 ~ 2021년 12월31일
지원형태	직접수행
지원조건	도비 100%
시행주체	충청북도

사업명	도청 합창단 운영
사업내용	도청합창단 지도및 지휘자보상금, 협연단 보상금, 도청합창단 선진지견학 : 32명
사업기간	2017년01월01일 ~ 2021년 12월31일
지원형태	직접수행
지원조건	도비 100%
시행주체	충청북도

사업명	체육대회 운영비 지원
사업내용	도시군 한마음 체육대회 운영비(경기용품, 홍보물설치, 중식비, 심판수당, 기타 행사지원경비 등) 지원 도시군 청원경찰체육대회 운영비(경기용품, 홍보물설치, 중식비, 심판수당, 기타 행사지원경비 등) 지원
사업기간	2017년01월01일 ~ 2021년 12월31일
지원형태	자치단체보조
지원조건	도비 100%
시행주체	충청북도

사업명	체육대회 참가 지원
사업내용	각 체육대회 참가선수 유니폼 구입, 출전여비, 시상금 등 지원
사업기간	2017년01월01일 ~ 2021년 12월31일
지원형태	직접수행
지원조건	도비 100%
시행주체	충청북도

사업명	청사방호업무 추진
사업내용	청사 안내실 등 소모품 구입, 청원경찰 피복 구입, 무전기 유지관리, CCTV 유지관리구입 등
사업기간	2017년01월01일 ~ 2021년 12월31일
지원형태	직접수행
지원조건	도비 100%
시행주체	충청북도

사업명	공무원자녀 학자금대여 지원
사업내용	현직 공무원 본인 및 자녀 국내외 대학등록금 지원
사업기간	2017년01월01일 ~ 2021년 12월31일
지원형태	기타
지원조건	도비 100%
시행주체	충청북도

사업명	구내식당 운영
사업내용	구내식당 운영 인부임 지급, 시설장비 유지관리 및 소모품 구입, 자산 및 물품 취득
사업기간	2017년01월01일 ~ 2021년 12월31일
지원형태	직접수행
지원조건	도비 100%
시행주체	충청북도

사업명	맞춤형 복지제도 운영
사업내용	선택적 후생복지 포인트 배정
사업기간	2017년01월01일 ~ 2021년 12월31일
지원형태	직접수행
지원조건	도비100%
시행주체	충청북도

사업명	직원 휴양시설 확충
사업내용	하계휴양소 운영
사업기간	2017년01월01일 ~ 2021년 12월31일
지원형태	직접수행
지원조건	도비 100%
시행주체	충청북도

□ 목적 및 주요내용

○ 목적

합리적이고 공정한 인사운영을 통한 공직경쟁력 제고

○ 주요내용

- 인사원칙, 기준 등에 대한 사전예고 및 인사고충상당 내실 운영
- 전 직원 대상 인사운영만족도 설문 실시(5급 이하)
- 양성평등 균형인사 강화(5급 이상 여성관리직 임용확대 등)
- 행정 전문성 제고를 위한 전문직위 및 전문관 지정 관리
- 개인 능력과 조직 발전을 위한 실적가점제 운영
- 유연한 근무여건 조성을 위한 시간선택제 전환 공무원제 운영
- 개인 고충해소 및 연고지 배치를 위한 인사교류 활성화

□ 관련 예산사업 내역

(단위:개, 백만원)

사업명	회계구분	'15결산	'16예산	'17예산	비고 (세부사업수)
능력과 성과중심의 창의적인 공직문화 정착	일반회계	375	541	548	5
인사교류자 지원		202	343	343	
우수공무원 지원		65	66	66	
퇴직자관련 지원		28	35	35	
대체인력(행정도우미) 운영		63	76	84	
인사업무수행 시책추진		17	21	20	

□ 관련 예산사업 개요

사업명	인사교류자 지원
사업내용	중앙-지방간 인사교류자 거주지 이전에 따른 주택임차비 지원
사업기간	2017년1월01일 ~ 2021년12월31일
지원형태	직접수행
지원조건	도비 100%
시행주체	충청북도

사업명	우수공무원 지원
사업내용	모범공직자부부 선진지견학 공무원표창 부상품 지급
사업기간	2017년01월01일 ~ 2021년12월31일
지원형태	직접수행
지원조건	도비 100%
시행주체	충청북도

사업명	퇴직자관련 지원
사업내용	정년 및 명예퇴직 예정자 부부 해외연수 실시 및 기념품 제공
사업기간	2017년01월01일 ~ 2021년12월31일
지원형태	직접수행
지원조건	도비 100%
시행주체	충청북도

사업명	대체인력(행정도우미) 운영
사업내용	육아휴직 및 출산휴가 공무원 대체 기간제 근로자 투입
사업기간	2017년01월01일 ~ 2021년12월31일
지원형태	직접수행
지원조건	도비 100%
시행주체	충청북도

사업명	인사업무수행 시책추진
사업내용	임용장 및 표창장 제작, 인사업무 추진 간담회, 표준인사시스템 유지관리, 인사통계시스템 구축
사업기간	2017년01월01일 ~ 2021년12월31일
지원형태	직접수행
지원조건	도비 100%
시행주체	충청북도



□ 목적 및 주요내용

○ 목적

지역 우수인재 선발 및 공무원 교육훈련 지원

○ 주요내용

- 공정하고 정확한 지방공무원 임용시험 관리(3회)
- 국가공무원 임용시험(2회) 및 자격(면허)시험 지원(7회)
- 저소득층의 공직진출 지원(9급 일반직 공채 선발인원의 2% 이상)
- 실업계고 졸업(예정)자 구분모집(경력경쟁임용시험, 기술직 3명)
- 국내외 장기교육훈련(5개 기관, 9개 과정, 39명)
- 공무원 전문교육(60개 기관, 2,400명) 및 현장학습(60회, 120명) 지원

□ 관련 예산사업 내역

(단위:개, 백만원)

사업명	회계구분	'15결산	'16예산	'17예산	비고 (세부사업수)
직무역량 강화와 우수인재 선발	일반회계	2,210	2,491	2,647	3
공무원 교육훈련		1,680	1,871	1,988	
지역인재 채용		519	596	642	
강사 및 심사수당(POOL)		11	25	17	

□ 관련 예산사업 개요

사업명	공무원 교육훈련
사업내용	전문교육과정 위탁교육비, 공무원교육훈련 국내·국외여비
사업기간	2017년01월01일 ~ 2021년12월31일
지원형태	직접수행
지원조건	도비 100%
시행주체	충청북도

사업명	지역인재 채용
사업내용	시험업무 보조요원 인건비, 시험문제 출제수당, 시험문제 위탁출제비, 시험장임차료, 편집장비 유지비 등 지급 인터넷 원서접수시스템 운영유지 분담금 지급
사업기간	2017년01월01일 ~ 2021년12월31일
지원형태	직접수행
지원조건	도비 100%
시행주체	충청북도

사업명	강사 및 심사수당(P00L)
사업내용	외래강사 및 각종 심사수당
사업기간	2017년01월01일 ~ 2021년 12월31일
지원형태	직접수행
지원조건	도비 100%
시행주체	충청북도

□ 목적 및 주요내용

○ 목적

체계적, 효율적 기록물 관리 및 정보공개 확대, 신속 처리

○ 주요내용

- 기록물 공개여부 재분류(20천건)
- 비전자기록물 DB구축 추진(280천면)
- 이미지 파일 기록물 검색목록 작성(10천건)
- 기록관리시스템 영구 보존문서 PDF 변환 저장(600천건)
- 사전정보공표(847건) 접근성 및 품질 제고
- 도정 운영의 투명성 확보를 위한 원문정보공개율 제고(75%)
- 정보공개 결정기간 단축 처리(10일 5일 이내)

□ 관련 예산사업 내역

(단위:개, 백만원)

사업명	회계구분	'15결산	'16예산	'17예산	비고 (세부사업수)
고객 중심의 기록정보 서비스 제공	일반회계	218	303	253	3
문서, 공인, 우편물관리		104	110	110	
기록관 운영		94	160	122	
행정자료실 운영		20	33	20	

□ 관련 예산사업 개요

사업명	문서, 공인, 우편물관리
사업내용	처리과 문서 및 우편물 발송 지원
사업기간	2017년01월01일 ~ 2021년12월31일
지원형태	직접수행
지원조건	도비 100%
시행주체	충청북도

사업명	기록관 운영
사업내용	기록관리시스템(1식) 유지보수, 기록물 정비를 위한 기간제근로자 2명 연중 채용 교육 1회, 연찬회 1회 등 실시
사업기간	2017년01월01일 ~ 2021년12월31일
지원형태	직접수행
지원조건	도비 100%
시행주체	충청북도

사업명	행정자료실 운영
사업내용	행정자료실 물품구입, 프로그램 유지보수, 행정장비(복제서가) 구입, 도서구입 등
사업기간	2017년01월01일 ~ 2021년 12월31일
지원형태	직접수행
지원조건	도비 100%
시행주체	충청북도

□ 목적 및 주요내용

○ 목적

소통과 화합의 노사문화 구축 및 직원 후생복지 내실화

○ 주요내용

- 노사화합과 상호협력을 통한 선진 노사문화 구현
- 소통과 화합을 위한 직원연수회, 체육대회, 노사 합동워크숍 개최
- 복지포인트 제공 등 맞춤형 복지서비스 추진(4,762백만원)
- 직장어린이집 위탁 보육체결 운영(158명, 296백만원)
- 직원 종합 건강검진 지원을 통한 사기진작(2,018명, 403백만원)
- 재충전을 위한 휴양시설(하계펜션) 확대(10개소 →16개소)

□ 관련 예산사업 내역

(단위:개, 백만원)

사업명	회계구분	'15결산	'16예산	'17예산	비고 (세부사업수)
공직사회의 건전한 노사관계 정착	일반회계	0	21	21	1
공무원단체활동 지원		0	21	21	

□ 관련 예산사업 개요

사업명	공무원단체활동 지원
사업내용	노사화합·발전 워크숍 공무직근로자 체육대회 운영비 지원 공무직 근로자 문화체육행사 실비보상 등
사업기간	2017년01월01일 ~ 2021년12월31일
지원형태	직접수행
지원조건	도비 100%
시행주체	충청북도

(1) 주요내용

도민 소통 확대 및 시,군과의 상생협력 강화  
 주민자치 활성화를 통한 지방자치 역량 강화  
 도정비전 실현을 위한 단력적인 조직 운영  
 민간사회단체와 소통, 협력하는 동반관계 구축  
 참여와 나눔의 자원봉사 문화 확산  
 도민 눈높이의 도민행복 민원행정 실현

(2) 성과지표 및 목표치 설정

< 성과지표별 목표치 설정 >

성과지표(단위)	지표 유형	가중치	실적 및 목표치					측정산식 또는 측정방법	자료수집 방법/출처	
			구분	'15	'16	'17	'18			'19
민원처리 스피드 지수(%)	일반	15	목표	75	76	77	78	79	분기별 민원처리 스피드지수 및 마일리지 적용결과보고	민원처리 결과 등록 자료
			실적	75	0	/	/	/		
도민과의 대화(인원수)(명)	일반	10	목표	5,500	5,600	5,700	5,800	5,900	효율적인 조직운영 추진상황(노력도)	도민과의 대화(격려 및 의견 수렴)
			실적	5,500	0	/	/	/		
민간단체 보조금 지원사업(건)	일반	10	목표	70	75	75	75	75	사회단체 보조금 지원 사업수	관련 공문 등
			실적	75	75	/	/	/		

< 성과지표별 목표치 설정 근거 >

- 민원처리 스피드 지수
  - 2016년 실적 대비 2017년 목표치 설정
- 도민과의 대화(인원수)
  - 과장 이상(국장, 행정부지사, 도지사) 참석하는 도내 주요행사시참여 인원
- 민간단체 보조금 지원사업
  - 내실있는 보조금 지원을 위한 지원단체의 자격 강화 등을 통한 목표치 설정

□ 목적 및 주요내용

○ 목적

- 도민 소통 확대 및 시군과의 상생협력 강화
- 주민자치 활성화를 통한 지방자치 역량 강화
- 도정비전 실현을 위한 탄력적인 조직운영

○ 주요내용

- 도지사 맞춤형 현장대화로 각계각층 다양한 의견 청취(11시,군)
- 시장,군수회의 개최 및 시장,군수협의회 개최 지원
- 시,군 부단체장회의(소집,영상회의) 정기 운영(월 1회)
- 도-시군간 소통, 상생협력을 위한 자치행정협의회 운영(2회)
- 합리적 조직 관리를 위한 기구, 정원 통계관리(2회)
- 체계적인 조직운영을 위한 자치법규 정비(수시)
- 실효성 있는 사무분장 및 위임, 위탁사무 정비(2회)
- 조직분야 전문성 강화를 위한 담당공무원 연찬회 개최(1회)

□ 관련 예산사업 내역

(단위:개, 백만원)

사업명	회계구분	'15결산	'16예산	'17예산	비고 (세부사업수)
도정 참여 확대와 조직의 안정적 정착	일반회계	9,965	9,957	10,142	13
자치행정업무추진		93	177	176	
도-시군간 인사교류 활성화		84	88	95	
학생근로활동		150	169	186	
지역공동체 실현을 위한 이동장 역량강화		97	0	100	
출향인과의 소통 및 상생발전		44	45	45	
통일안보역량 강화 지원		17	22	22	
주민자치 운영 활성화 지원		114	65	115	
관문마을 표지석 설치 지원		0	0	12	
지방자치단체 자율통합지원		9,353	9,353	9,353	
일과 성과 중심의 조직관리 운영		5	5	15	
직무발명 보상		3	18	7	
인권교육 강사 양성과정 운영		0	0	8	
생활공감정책모니터단 운영	5	15	9		

□ 관련 예산사업 개요

사업명	자치행정업무추진
사업내용	사무실 운영을 위한 프린터, 복사기등의 사무용품비 자치행정, 일선 시군 관련 업무 추진을 위한 업무추진비 여론동향전담공무원 특정업무경비 지급
사업기간	2017년1월01일 ~ 2021년12월31일
지원형태	직접수행
지원조건	도비100%
시행주체	충청북도

사업명	도-시군간 인사교류 활성화
사업내용	인사교류자의 주거안정을 위하여 주택보조비 지원 및 주택보조비를 지원받지 않는 인사교류자 교통비 지원 도, 시군 인사교류 담당자 교육
사업기간	2017년1월01일 ~ 2021년12월31일
지원형태	직접수행
지원조건	도비100% <참고사항> 주택보조비 600,000원 한도(1인당) 교류지원비 200,000원 한도(1인당)
시행주체	충청북도

사업명	학생근로활동
사업내용	도청 각 부서 수요인원 조사 후 도내 부모의 자녀(대학생)를 대상으로 선발 지역 및 전공, 성별을 고려하여 본청 및 직속기관, 사업소에 배치 후 업무보조
사업기간	2017년1월01일 ~ 2021년12월31일
지원형태	직접수행
지원조건	도비100%
시행주체	충청북도

사업명	지역공동체 실현을 위한 이통장 역량강화
사업내용	이통장 워크숍 : 특강, 토론등 이통장 체육대회 : 체육행사, 화합행사 등
사업기간	2017년1월01일 ~ 2021년12월31일
지원형태	민간보조
지원조건	민간단체 보조금
시행주체	(사)전국이통장협의회 충북지부



사업명	출향인과의 소통 및 상생발전
사업내용	충북도내 투자환경 설명회, 도내 기업체 견학, 지역농특산물 구매 안내 등
사업기간	2017년01월01일 ~ 2021년12월31일
지원형태	민간보조
지원조건	도비 100%
시행주체	(사)청주상공회의소

사업명	남북교류활성화 지원
사업내용	인도주의적인 사업 교류협력에 대한 의식을 증진하는 사업 경제, 문화, 관광, 체육, 농업, 보건, 학술 등에 관한 각종사업
사업기간	2017년01월01일 ~ 2021년12월31일
지원형태	직접수행
지원조건	도비 100%
시행주체	충청북도

사업명	통일안보역량 강화 지원
사업내용	민주평통 청년위원 통일역량 강화교육, 통일정세 심포지엄, 민주평통 자문위원 역량강화 등
사업기간	2017년01월01일 ~ 2021년12월31일
지원형태	민간보조
지원조건	도비지원
시행주체	민주평화통일자문회의 충북지역협의회

사업명	주민자치 운영 활성화 지원
사업내용	도 주민자치위원 연합회 워크숍 시군 주민자치센터 프로그램 경연대회 시군 주민자치센터 활성화 지원
사업기간	2017년01월01일 ~ 2021년12월31일
지원형태	직접수행
지원조건	도비 100%
시행주체	충청북도, (사)한국자치학회

사업명	관문마을 표지석 설치 지원
사업내용	충청북도 관문마을 상징 표지석 설치
사업기간	2017년01월01일 ~ 2021년 12월31일
지원형태	자치단체보조
지원조건	
시행주체	

사업명	지방자치단체 자율통합지원
사업내용	통합청주시 시설 조성 등 지역현안사업 추진(청주시 자율편성)
사업기간	2017년01월01일 ~ 2021년 12월31일
지원형태	자치단체보조
지원조건	국비 100%
시행주체	청주시

사업명	일과 성과 중심의 조직관리 운영
사업내용	조직 변천사 및 기구, 정원 조직편람등 제작
사업기간	2017년01월01일 ~ 2021년 12월31일
지원형태	직접수행
지원조건	도비 100%
시행주체	충북도청 및 각 시군

사업명	직무발명 보상
사업내용	지원내용 : 특허, 실용신안권, 디자인권에 대한 등록보상금 및 처분보상금
사업기간	2017년01월01일 ~ 2021년 12월31일
지원형태	직접수행
지원조건	특허, 실용신안권, 디자인권에 대한 등록
시행주체	충청북도

사업명	인권교육 강사 양성과정 운영
사업내용	○ 사업내용 - 인권교육의 기법과 이론 습득, 분야별 인권교육 - 인권교육의 가치와 원칙 습득, 교안작성 및 시연 등
사업기간	2017년1월01일 ~ 2021년12월31일
지원형태	
지원조건	
시행주체	

사업명	인권분야 민관 합동 워크숍 개최
사업내용	○ 사업내용 - 전문가 초청 인권특강, 타시도 인권담당자 초청 우수사례 발표 - 충청북도 인권분야 발전방안에 대한 분임토의 등
사업기간	2017년1월01일 ~ 2021년12월31일
지원형태	직접수행
지원조건	
시행주체	

사업명	생활공감정책모니터단 운영
사업내용	출범식, 워크숍, 연찬회 등
사업기간	2017년1월01일 ~ 2021년12월31일
지원형태	직접수행
지원조건	국비50, 도비50
시행주체	충청북도

□ 목적 및 주요내용

○ 목적

북한이탈주민의 안정적 정착을 통해 지역사회 안정

○ 주요내용

- 북한이탈주민 합동결혼식 추진
- 신규 전입 북한이탈주민 생활안정 지원
- 북한이탈주민 지역적응센터 운영 등

□ 관련 예산사업 내역

(단위:개, 백만원)

사업명	회계구분	'15결산	'16예산	'17예산	비고 (세부사업수)
북한이탈주민 정착 지원	일반회계	262	260	264	4
북한이탈주민 지원		26	26	30	
북한이탈주민 지역적응센터 운영		220	216	213	
북한이탈주민지원 지역협의회 운영		16	19	4	
북한이탈주민지원 지역협의회 운영(시.군)		0	0	17	

□ 관련 예산사업 개요

사업명	북한이탈주민 지원
사업내용	북한이탈주민 합동결혼식 지원 북한이탈주민 정착지원 사업
사업기간	2017년01월01일 ~ 2021년12월31일
지원형태	자치단체보조
지원조건	북한이탈주민 합동결혼식 지원(도비 100%) 북한이탈주민 정착지원 사업(도비 40%, 시군비 60%)
시행주체	4개 시군

사업명	북한이탈주민 지역적응센터 운영
사업내용	초기집중교육, 지역적응지원사업, 지역주민교류사업
사업기간	2017년01월01일 ~ 2021년12월31일
지원형태	민간보조
지원조건	국비 100%
시행주체	산남종합사회복지관, 충주종합사회복지관

사업명	북한이탈주민지원 지역협의회 운영
사업내용	북한이탈주민지원 지역협의회 및 실무협의회 운영 협의회 운영에 따른 참석수당, 행사운영비 등 지원
사업기간	2017년01월01일 ~ 2021년12월31일
지원형태	자치단체보조
지원조건	국비 100%
시행주체	도, 시.군

사업명	북한이탈주민지원 지역협의회 운영(시,군)
사업내용	북한이탈주민 지역협의회 운영
사업기간	2017년01월01일 ~ 2021년12월31일
지원형태	자치단체보조
지원조건	
시행주체	

□ 목적 및 주요내용

○ 목적

- 도민의 권익 증진 확대

○ 주요내용

- 노근리 평화공원 관리 및 운영 지원
- 6.25전쟁 납북피해 진상규명을 위한 사실조사 및 명예회복(20건)

□ 관련 예산사업 내역

(단위:개, 백만원)

사업명	회계구분	'15결산	'16예산	'17예산	비고 (세부사업수)
희생자명예회복 및 위령사업	일반회계	780	830	890	1
노근리 평화공원 관리운영		780	830	890	

□ 관련 예산사업 개요

사업명	노근리 평화공원 관리운영
사업내용	노근리 평화공원 관리운영 및 희생자 위령행사 지원(위령제, 백일장 등) 노근리 평화공원 관리 사업
사업기간	2015년01월01일 ~ 2021년12월31일
지원형태	자치단체보조
지원조건	국비 100%
시행주체	충북도청 자치행정과, 영동군

단위사업

민간협력 지원

□ 목적 및 주요내용

○ 목적

- 민,관이 함께하는 상생 협력체제 강화
- 도민이 만족하는 비영리단체 설립 지원

○ 주요내용

- 민간사회단체 공익활동(행사) 지원
- 공익 추구 민간단체 재정 지원
- 충청북도 NGO센터 활성화 및 도내 NGO단체 활동 지원
- 비영리단체 등록 및 허가 상담창구 운영(연중)
- 도민과 소통하는 「비영리단체 정보방」 홈페이지 개설

□ 관련 예산사업 내역

(단위:개, 백만원)

사업명	회계구분	'15결산	'16예산	'17예산	비고 (세부사업수)
민간협력 지원	일반회계	2,036	1,212	1,507	2
민간사회단체 지원		2,022	1,198	1,493	
이북5도충북사무소 운영		14	14	14	

□ 관련 예산사업 개요

사업명	민간사회단체 지원
사업내용	민간사회단체 경상사업 보조 : 6개사업 비영리민간단체 공익활동 사업 지원 : 공모, 심의 후 사업선정 지원 민간사회단체 법정운영비 보조 : 3개단체 - 민간사회단체 행사보조 : 1개사업 - 충북NGO센터 민간 위탁비 보조 : 1개센터 - 자치단체경상보조금 : 1개사업
사업기간	2017년01월01일 ~ 2021년12월31일
지원형태	민간보조
지원조건	도비 100%
시행주체	도내 민간사회단체

사업명	이북5도충북사무소 운영
사업내용	사무실 운영에 소요되는 제잡비(사무용품, 공공요금 등) 행사관련 수용비, 여비 및 업무추진비 등
사업기간	2017년01월01일 ~ 2021년12월31일
지원형태	직접수행
지원조건	도와 이북5도충북사무소간 협약 체결 후 도비 지원
시행주체	충청북도 자치행정과

□ 목적 및 주요내용

○ 목적

- 자원봉사 활성화 기반 구축
- 자원봉사자 역량 강화와 참여 확대

○ 주요내용

- 자원봉사센터 거점 나눔터 운영
- 수요자 중심의 찾아가는 맞춤형 자원봉사 교육(2과정 15회)
- 함께하는 재능나눔 자원봉사 릴레이 운영(70개단체)
- 투게더 블런투어 활동 전개(11회), 대학생 자원봉사단 '나눔누리' 운영(50명)

□ 관련 예산사업 내역

(단위:개, 백만원)

사업명	회계구분	'15결산	'16예산	'17예산	비고 (세부사업수)
자원봉사활동 진흥	일반회계	935	960	999	5
자원봉사활성화사업 추진		390	407	458	
시군자원봉사센터 봉사활동 지원		215	231	231	
자원봉사 활성화지원		41	41	42	
자원봉사 활성화지원(시군)		247	247	231	
자원봉사센터등록 자원봉사자 보험료(시군)	42	34	36		

□ 관련 예산사업 개요

사업명	자원봉사활성화사업 추진
사업내용	도종합자원봉사센터 운영, 자원봉스포럼 운영, 자원봉사자 긴급지원체계 구축 문화단체 자원봉사릴레이 운영, 문화자원봉사단 운영, 행사 및 홍보사업 등
사업기간	2017년1월1일 ~ 2021년12월31일
지원형태	민간보조
지원조건	도비 100%
시행주체	충청북도종합자원봉사센터



사업명	시군자원봉사센터 봉사활동 지원
사업내용	사군 공통 자원봉사 프로그램 연계 추진 및 자원봉사자 전문성 강화 교육 등
사업기간	2017년01월01일 ~ 2021년12월31일
지원형태	민간보조
지원조건	청주시 : 도비 20%, 시비 80% 기타시군 : 도비 30%, 시군비 70%
시행주체	도내 11개시군 자원봉사센터

사업명	자원봉사 활성화지원
사업내용	자원봉사 코디네이터(교육 1명, D/B 1명) 배치
사업기간	2017년01월01일 ~ 2021년12월31일
지원형태	민간보조
지원조건	국비 50%, 도비 50%
시행주체	충청북도종합자원봉사센터

사업명	자원봉사 활성화지원(시군)
사업내용	자원봉사 코디네이터(교육 12명, D/B 12명) 배치
사업기간	2017년01월01일 ~ 2021년12월31일
지원형태	자치단체보조
지원조건	국비 50%, 시군비 50%
시행주체	도내 11시군 자원봉사센터

사업명	자원봉사센터등록 자원봉사자 보험료
사업내용	자원봉사자 상해보험 가입
사업기간	2017년01월01일 ~ 2021년12월31일
지원형태	민간보조
지원조건	국비 50%, 도비 50%
시행주체	충청북도종합자원봉사센터

사업명	자원봉사센터등록 자원봉사자 보험료(시군)
사업내용	자원봉사자 상해보험 가입
사업기간	2017년01월01일 ~ 2021년 12월31일
지원형태	자치단체보조
지원조건	국비 50%, 시군비 50%
시행주체	도내 11개 시군 자원봉사센터

□ 목적 및 주요내용

○ 목적

- 고객중심 민원행정 서비스 제공
- 신속,공정,적법한 민원처리로 신뢰받는 도정 구현
- 민원서류 감축 및 민원절차 개선

○ 주요내용

- 여권발급 배송서비스로 민원 1회 방문 추진
- 민원처리기간 단축 위한 스피드지수 운영(6일 이상 유기한 민원)
- 민원처리 마일리지 운영(2일 이상 유기한 민원)
- 민원처리 사전예고제 운영, 지연처리 사전 예방
- 행정정보 공동이용 등을 통한 민원서류 감축
- 민원접수처리과정 실시간 SMS 통보 및 홈페이지 게시
- 민원행정 제도개선 과제 발굴 및 개선(연중)
- 여권,국제운전면허증 원스톱 발급 추진
- 방문 민원인 대상 민원업무 만족도 조사

□ 관련 예산사업 내역

(단위:개, 백만원)

사업명	회계구분	'15결산	'16예산	'17예산	비고 (세부사업수)
민원행정서비스 향상	일반회계	328	353	338	5
민원실 운영		70	67	47	
여권발급		66	72	47	
여권발급(자체사업)		0	0	28	
여권대행기관운영		189	211	211	
민원행정 업무추진		3	3	5	

□ 관련 예산사업 개요

사업명	민원실 운영
사업내용	민원수수료 신용카드 결제 실시 등 도민편의 위주 민원실 운영 토요민원실 및 평일(목요일) 야간 민원실 운영
사업기간	2017년1월01일 ~ 2021년12월31일
지원형태	직접수행
지원조건	도비 100%
시행주체	충청북도

사업명	여권발급
사업내용	민원인들의 불편없는 여권발급 추진
사업기간	2016년01월01일 ~ 2021년 12월31일
지원형태	직접수행
지원조건	여권수입의 전체중 22%를 외교부에서 국비로 지원하는 사업
시행주체	외교부 여권대행기관(충청북도 자치행정과)

사업명	여권발급(자체사업)
사업내용	- 기간제근로자 운영 및 선진지 견학 여비
사업기간	2017년01월01일 ~ 2021년 12월31일
지원형태	직접수행
지원조건	
시행주체	

사업명	여권대행기관운영
사업내용	국민이 언제 어디서나 편리하게 여권발급업무 추진
사업기간	2016년01월01일 ~ 2021년 12월31일
지원형태	자치단체보조
지원조건	여권수입액의 약22%를 전액국비로 지원하는 사업
시행주체	외교부 여권대행기관(각 시군 여권발급 부서)

사업명	민원행정 업무추진
사업내용	민원실 방문 민원인 대상 민원업무 만족도 조사 및 민원인에 대한 친절한 안내 등 민원을 신속하게 해결되도록 민원인 안내, 민원실 직원 근무복 구입
사업기간	2017년01월01일 ~ 2021년 12월31일
지원형태	직접수행
지원조건	도비 100%
시행주체	충청북도

(1) 주요내용

- 청년정책의 선도적 기반 강화
  - 청년과 소통하는 청년정책 추진
  - 청년지원 기관·단체간 실무회의 운영
  - 청년중심의 청년지원 종합정보 제공
- 청년활동지원 및 청년이슈 공유확산
  - 청년들의 도정 참여활동 기반 확대
  - 청년의 경험활동 지원 및 청년활동 저변 확대
  - 청년과 함께하는 '청년희망센터' 운영
- 청년 취업역량 강화 및 연계활동 지원
  - 특성화고교생 취업역량 강화
  - 대학생 취업역량 강화
  - 2030 일자리연계 프로그램 운영
- 취·창업기반 강화 및 청년 고용지원
  - 청년창업 기반 및 활성화 지원
  - 전통시장 청년몰 및 청년일자리 우수기업 지원
  - 대학 거점 취·창업 지원 강화

(2) 성과지표 및 목표치 설정

< 성과지표별 목표치 설정 >

성과지표(단위)	지표 유형	가중치	실적 및 목표치					측정산식 또는 측정방법	자료수집 방법/출처	
			구분	'15	'16	'17	'18			'19
청년위원회 개최(회)	일반	20	목표	0	3	4	4	4	청년위원회 개최 횟수	회의개최 계획 및 결과보고
			실적	0	3	/	/	/		
도 운영 각종 위원회 청년참여율(%)	일반	15	목표	0	3.73	5	6	7	청년참여 비율	각종위원회 청년참여율 파악
			실적	0	3.73	/	/	/		
청년고용율(%)	일반	10	목표	57.5	58.6	59.9	61.8	63.1	(청년취업자÷청년인구)×100	도내 청년인구 중 청년취업자 비율
			실적	57.5	57.14	/	/	/		
청년 일자리 우수기업 인증(업체수)	일반	20	목표	0	5	7	9	11	청년일자리 우수기업 인증 및 결과보고서	청년일자리 우수기업 인증 및 결과보고서
			실적	0	5	/	/	/		

< 성과지표별 목표치 설정 근거 >

- 청년위원회 개최
  - 청년위원회 및 분과위원회 개최 횟수를 예상한 목표치 설정
- 도 운영 각종 위원회 청년참여율
  - 도 운영 각종위원회 등 정책결정과정에 청년참여 확대
- 청년고용율
  - 민선6기 일자리 종합계획(2014)에 따라 정책의지를 반영한 연도별 목표를 반영함
- 청년 일자리 우수기업 인증
  - 경제성장율, 청년고용률 등 전체적인 취업여건 등을 고려, 단계적 상향설정

□ 목적 및 주요내용

○ 목적

청년정책의 선도적 기반강화 및 청년활동지원, 청년이슈 공유 확산

○ 주요내용

- 청년과 소통하는 청년정책 추진
- 청년지원 기관·단체간 실무회의 운영
- 청년중심의 청년지원 종합정보 제공
- 청년들의 도정 참여활동 기반 확대
- 청년의 경험활동 지원 및 청년활동 저변 확대
- 청년과 함께하는 '청년희망센터' 운영

□ 관련 예산사업 내역

(단위:개, 백만원)

사업명	회계구분	'15결산	'16예산	'17예산	비고 (세부사업수)
청년정책 시스템 강화	일반회계	0	0	144	2
청년정책의 제도적 기반구축		0	0	34	
청년지원 네트워크 강화운영		0	0	110	

□ 관련 예산사업 개요

사업명	청년정책의 제도적 기반구축
사업내용	청년정책의 제도적 기반구축
사업기간	2017년01월01일 ~ 2021년12월31일
지원형태	직접수행
지원조건	도비 100%
시행주체	충청북도

사업명	청년지원 네트워크 강화운영
사업내용	청년지원 네트워크 강화운영
사업기간	2017년01월01일 ~ 2021년12월31일
지원형태	직접수행
지원조건	도비 100%
시행주체	충청북도

□ 목적 및 주요내용

○ 목적

청년취업역량 강화 및 연계활동지원하여 청년일자리 확대여건 조성

○ 주요내용

- 특성화고교생 취업역량 강화
- 대학생 취업역량 강화
- 2030 일자리연계 프로그램 운영
- 청년창업 기반 및 활성화 지원
- 전통시장 청년몰 및 청년일자리 우수기업 지원
- 대학 거점 취·창업지원 강화

□ 관련 예산사업 내역

(단위:개, 백만원)

사업명	회계구분	'15결산	'16예산	'17예산	비고 (세부사업수)
청년일자리 확대	일반회계	908	1,031	1,501	7
고용우수기업 청년 취업지원		422	135	135	
대학생 취업역량 강화사업		384	384	144	
2030 취업연계사업		102	102	102	
청년일자리 우수기업 육성		0	180	360	
청년 창업 활성화 지원		0	180	410	
세명대 창조일자리센터 운영비 지원		0	50	50	
청년창업 베이스캠프구축 운영		0	0	300	

□ 관련 예산사업 개요

사업명	고용우수기업 청년 취업지원
사업내용	미취업 고교졸업생, 취약계층 중심의 취업예비교육 지역내 고용우수기업과 연계한 인턴 및 취업지원 찾아가는 리크루트 투어 실시 저학력 취약계층의 취업을 제고를 위한 포럼 개최
사업기간	2017년1월01일 ~ 2021년12월31일
지원형태	직접수행
지원조건	도비 100%
시행주체	충청북도

사업명	대학생 취업역량 강화사업
사업내용	기업 특성화 인재육성프로그램 운영, 취업캠프를 통한 기업정보 제공 전략산업업체(협약업체 포함) 연계 취업지원
사업기간	2017년01월01일 ~ 2021년12월31일
지원형태	직접수행
지원조건	도비 100%
시행주체	충청북도

사업명	2030 취업연계사업
사업내용	전문인력양성교육, 인턴근무수당, 정규직전환 및 사후관리 등
사업기간	2017년01월01일 ~ 2021년12월31일
지원형태	민간보조
지원조건	도비 100%
시행주체	위탁기관

사업명	청년일자리 우수기업 육성
사업내용	최근1년간 고용증가율 5%인 청년고용 문화가 우수한 기업에 시설 개보수비 지원
사업기간	2017년01월01일 ~ 2021년12월31일
지원형태	직접수행
지원조건	고용율 5%~7% : 30,000천원*7개소 = 210,000천원 고용율 7% : 50,000천원*3개소 = 150,000천원
시행주체	(재)충북지방기업진흥원

사업명	청년 창업 활성화 지원
사업내용	창업아이템 경진대회, 우수창업 동아리 지원 등
사업기간	2017년01월01일 ~ 2021년12월31일
지원형태	직접수행
지원조건	도비 100%
시행주체	(재)충북지방기업진흥원



사업명	세명대 창조일자리센터 운영비 지원
사업내용	세명대 창조일자리센터 운영비 지원
사업기간	2017년01월01일 ~ 2021년12월31일
지원형태	직접수행
지원조건	도비 100%
시행주체	충청북도

사업명	청년창업 베이스캠프구축 운영
사업내용	청년창업 베이스캠프구축 운영
사업기간	2017년01월01일 ~ 2021년12월31일
지원형태	직접수행
지원조건	도비 100%
시행주체	충청북도

(1) 주요내용

- 저출산 극복대책 및 생명존중 문화확산
  - 출산양육지원사업 추진
  - 저출산 극복대책 추진
  - 생명존중 문화확산 강화

(2) 성과지표 및 목표치 설정

< 성과지표별 목표치 설정 >

성과지표(단위)	지표 유형	가중치	실적 및 목표치					측정산식 또는 측정방법	자료수집 방법/출처	
			구분	'15	'16	'17	'18			'19
출산장려 인식개선 교육 홍보(명)	일반	15	목표	13,000	14,000	15,000	16,000	17,000	Σ저출산 대응 인식개선 교육 홍보인원	사업실적 보고서
			실적	13,000	14,000					

< 성과지표별 목표치 설정 근거 >

- 출산장려 인식개선 교육 홍보
  - 전년대비 7.7% 상향 ※저출산극복 교육 홍보 확대 조정

□ 목적 및 주요내용

○ 목적

저출산 위기 대응하여 지역내 출산 분위기 조성

○ 주요내용

- 출산양육지원금 지원
- 다자녀 우대카드 운영 확대
- 충북 저출산극복 네트워크협의회 운영
- 저출산 극복 도민인식개선운동 추진
- 임신부 태교음악회 개최
- 저출산 극복 홍보 캠페인

□ 관련 예산사업 내역

(단위:개, 백만원)

사업명	회계구분	'15결산	'16예산	'17예산	비고 (세부사업수)
출산장려지원	일반회계	2,676	2,838	2,668	7
출산양육지원		2,538	2,700	2,500	
출산장려 시책홍보		7	7	7	
생명지킴이 교육사업		35	35	30	
출산장려 문화조성 사업		60	60	45	
저출산 극복 도민 인식개선 사업		35	35	35	
모아 사랑방 운영		1	1	1	
충북 저출산 극복 네트워크 지원사업		0	0	50	

□ 관련 예산사업 개요

사업명	출산양육지원
사업내용	둘째아 출산시 월10만원 지원 셋째아 이상 출산시 월20만원씩 1년간 지원
사업기간	2017년01월01일 ~ 2021년12월31일
지원형태	자치단체보조
지원조건	도비 30%, 시군비 70%(청주시 도비 20%, 시군비 80%)
시행주체	시군

사업명	출산장려 시책홍보
사업내용	저출산극복사업 홍보물 4종 및 다자녀우대카드 협약서 및 홍보스티커 제작 등
사업기간	2017년01월01일 ~ 2021년 12월31일
지원형태	직접수행
지원조건	직접수행
시행주체	충청북도

사업명	생명지킴이 교육사업
사업내용	생명학교 운영, 생명지킴이 양성교육, 생명존중 문화확산교육, 생명지킴이 인적관리
사업기간	2017년01월01일 ~ 2021년 12월31일
지원형태	민간보조
지원조건	도비100%
시행주체	새생명지원센터

사업명	출산장려 문화조성 사업
사업내용	생명의 밤 연계 거리문화행사 , 공모전(낙태예방 UCC) 출산장려 생명콘서트(청소년 콘서트, 가족콘서트) 미혼모(부)자 인식개선 및 돕기행사 등
사업기간	2017년01월01일 ~ 2021년 12월31일
지원형태	민간보조
지원조건	도비 100%
시행주체	새생명지원센터

사업명	저출산 극복 도민 인식개선 사업
사업내용	순회인구교육(50회 8,000명), 인구의 날 기념행사(7월중) , 기업 인사실무자 워크숍(일·가정양립 등) 찾아가는 연애 토크 콘서트(2회), 대교음악회 1회
사업기간	2017년01월01일 ~ 2021년 12월31일
지원형태	민간보조
지원조건	저출산 극복 도민 인식개선 사업 추진
시행주체	인구보건복지협회충북세종지회

사업명	모아 사랑방 운영
사업내용	임신부 및 수유부를 위한 유축기 등 소모품 구입(도청공무원 및 민원인)
사업기간	2017년01월01일 ~ 2021년12월31일
지원형태	직접수행
지원조건	도비 100%
시행주체	충청북도

사업명	충북 저출산 극복 네트워크 지원사업
사업내용	충북 저출산 극복 네트워크 지원사업
사업기간	2017년01월01일 ~ 2021년12월31일
지원형태	직접수행
지원조건	국도비 매칭
시행주체	충청북도

(1) 주요내용

지방세입 목표액의 차질없는 달성  
 세외수입의 효율적 관리  
 기업 경영부담 완화 맞춤형 세무조사  
 지방세 과표의 합리적 운영과 납세자 권익 보호  
 지방소득세 안정적 운영 및 지방세 납세 편의시책 제공

(2) 성과지표 및 목표치 설정

< 성과지표별 목표치 설정 >

성과지표(단위)	지표 유형	가중치	실적 및 목표치					측정산식 또는 측정방법	자료수집 방법/출처	
			구분	'15	'16	'17	'18			'19
현년도 부과액 징수율(%)	핵심	10	목표	97	97	97	97	97	(현년도 도세징수액 ÷ 현년도 부과액) × 100	문서등록대장(징수월보)
경상적 세외수입 징수율(%)	일반	20	목표	98	98	98	98	98	(경상적 세외수입액 ÷ 경상적세외수입부과액) × 100	문서등록대장(도비세입과징상황월보)
탈루·은닉세원 발굴액(억원)	일반	20	목표	70	75	80	85	90	탈루·은닉세원 발굴액	문서등록대장(세무조사추진실적월보)
공시결과 이의신청률 최소화(%)	일반	20	목표	0.3	0.3	0.3	0.3	0.3	공정하고 합리적인 지방세과세표준운영	문서등록대장(개별주택공시가격자료)
지방세 전자 납부율 제고(%)	일반	20	목표	60	60	61	62	63	위택스를 활용한 지방세전자납부율	위택스시스템(전자납부율확인)
지난년도분 체납액 정리율(%)	일반	10	목표	30	30	30	30	30	[(지난년도도세징수액+결손액) ÷ 지난년도부과액] × 100	문서등록대장(징수월보)

< 성과지표별 목표치 설정 근거 >

- 현년도 부과액 징수율
  - 경기침체 등의 영향으로 징수여건이 나빠져 목표치를 전년과 동일하게 목표치 설정
- 경상적 세외수입 징수율
  - 세외수입 세수증가대비 체납액도 증가하는 추세이고 또한 지속되는 경기침체로 징수여건이 악화되어 목표치를 전년과 동일하게 설정
- 탈루·은닉세원 발굴액
  - 영세기업, 소기업, 소상공인에 대한 세무조사 면제등으로 인한 세무조사 대상의 축소로 목표치를 전년과 동일하게 설정(최근3년간 실적이 월등하나 일시적 현상 추정액 일부 법인에 편중)
- 공시결과 이의신청률 최소화
  - 현실을반영한개별주택공사가가격의합리적조정, 과세율건자료과세사례등내실있는심의자료제공
- 지방세 전자 납부율 제고
  - 스마트폰을이용한지방세납부방법홍보, 인터넷을통한투명한지방세과세자료제공

○ 지난년도분 체납액 정리를

- 지방세체납액일제정리기간운영. 재산압류. 공매, 금융재산조회. 추심등 행정체제강화

□ 목적 및 주요내용

○ 목적

- 지방세수 확충과 공평과세에 기여
- 납세자 중심의 공정하고 합리적인 세정기반 구축

○ 주요내용

- 정부의 비과세 감면정책 기초유지와 소비심리 위축에 부진등 어려운 징수여건에서도 지방세수 확충 : 5,528억원
- 탈루, 은닉세원 발굴을 통한 공평과세 실현  
(430개 법인 정기세무조사 실시 16억원 추징, 취약분야 기획세무조사 실시 63억원 추징)
- 세외수입원 효율적 관리로 이자수입 극대화 : 이자수입 28억원(목표57억원 대비 56%), 철저한 자금관리로 일시차입 없이 조기집행 완료
- 지방세 과세표진 합리적 운영: 개별주택 가격 공시 210천호, 차량 등 기타물건 69천건
- 공정한 지방세 구제제도 운영
- 인터넷 전자납부 고객맞춤형 등 납세편의시책 확대추진

□ 관련 예산사업 내역

(단위:개, 백만원)

사업명	회계구분	'15결산	'16예산	'17예산	비고 (세부사업수)
지방세수 확충	일반회계	241	257	308	1
지방세정운영		241	257	308	

□ 관련 예산사업 개요

사업명	지방세정운영
사업내용	지방세및세외수입 관련 경상사업비 지방세및세외수입 관련 여비 지방세및세외수입 관련 업무추진비, 포상금, 지방세연구원 출연금, 지방세수입정보시스템 유지관리비 등
사업기간	2017년01월01일 ~ 2021년12월31일
지원형태	직접수행
지원조건	도비 100%
시행주체	충청북도



(1) 주요내용

고객만족을 위한 신속정확한 회계업무 추진,  
투명하고 효율적인 공유재산 운영으로 자산가치 제고,  
내실있는 계약심사로 지방 재정의 건전성 도모,  
안전하고 쾌적한 녹색청사 조성

(2) 성과지표 및 목표치 설정

< 성과지표별 목표치 설정 >

성과지표(단위)	지표 유형	가중치	실적 및 목표치					측정산식 또는 측정방법	자료수집 방법/출처
			구분	'15	'16	'17	'18		
대가지급기간 단축	일반	0	목표	99	99	99	99	99	(5일 이내 대가 지급건수/ 대가 청구 총건수) × 100
			실적	0	0	/	/	/	
전자계약체결율	일반	0	목표	95.2	95.4	95.5	95.6	95.7	(전자계약 체결건수/전체 계약건수) × 100
			실적	0	0	/	/	/	
보존부적합 재산 매각 집행률	일반	0	목표	88	88	88	88	88	보존부적합 재산 실매각 건수/보존부적합 재산 매각 결정건수) × 100
			실적	0	0	/	/	/	
계약심사를 통한 예산 절감률	일반	0	목표	6	6	6	6	6	(심사요청액-심사액)/심사) × 100요청액
			실적	0	0	/	/	/	
녹색청사 조성을 위한 환경개선 회계서비스	일반	0	목표	50	52	55	58	60	청사환경개선건수
			실적	0	0	/	/	/	

< 성과지표별 목표치 설정 근거 >

- 대가지급기간 단축
  - 3년 평균실적
- 전자계약체결율
  - 지방자치 단체 입찰 및 계약집행기준 제11장 제3절
- 보존부적합 재산 매각 집행률
  - 공유재산 및 물품관리법 제36조
- 계약심사를 통한 예산 절감률
  - 3년 평균실적
- 녹색청사 조성을 위한 환경개선 회계서비스
  - 녹색청사 조성을 위한 1,000만원 이상 시설유지보수 개선사업

□ 목적 및 주요내용

○ 목적

신속정확한 회계업무 처리로 고객만족

○ 주요내용

- 대가지급기한 단축 및 대금 입금통보제 지속 실시
- 예산 및 재무회계 결산서 홈페이지 공개 및 회계업무 지도 강화
- 미집행예산 예고제 운영 및 세입세출외현금의 효율적 관리

□ 관련 예산사업 내역

(단위:개, 백만원)

사업명	회계구분	'15결산	'16예산	'17예산	비고 (세부사업수)
고객중심의 고품질 회계서비스 제공	일반회계	98	116	117	3
회계관리 업무 지원		32	34	34	
결산운영		51	61	61	
지출회계 관리		15	21	22	

□ 관련 예산사업 개요

사업명	회계관리 업무 지원
사업내용	회계처리 업무지원(일반운영비, 업무추진비 등)
사업기간	2017년01월01일 ~ 2021년12월31일
지원형태	직접수행
지원조건	도비100%
시행주체	충청북도

사업명	결산운영
사업내용	1회계연도 세입세출예산의 집행 실적을 확정된 계수로 표지 주민에게 공개함으로써 도민의 일권리 충족
사업기간	2017년01월01일 ~ 2021년12월31일
지원형태	직접수행
지원조건	도비100%
시행주체	충청북도

사업명	지출회계 관리
사업내용	지방자치단체 세출예산 집행기준 및 재무회계규칙 책자 유인 보급 각종 일반회계, 특별회계 지출증빙서 편철관리
사업기간	2017년01월01일 ~ 2021년12월31일
지원형태	직접수행
지원조건	도비100%
시행주체	충청북도

□ 목적 및 주요내용

○ 목적

-공정하고 투명한 계약업무 수행

○ 주요내용

- 투명하고 공정한 계약행정 실천
  - . 계약의 적정성 심의를 위한 계약심의위원회 내실 운영
  - . 계약과정(입찰계약 등) 도 홈페이지 전면공개로 투명성 강화
  - . 계약 체결시 청렴계약 이행 서약제 확행
- 관급공사를 통한 지역경제 활성화 도모
  - . 관급공사 입찰시 도내지역제한 및 지역의무공동도급(49%) 추진
  - . 노무비 구분관리지급확인제 운영으로 근로자 임금체불 해소
- 효율적인 물자관리를 통한 자원 및 에너지 절약
  - . 전자태그(RFID) 활용으로 물품관리의 효율성 제고
  - . 공공기관 차량용 유류 공동구매서비스 이용으로 예산 절감

□ 관련 예산사업 내역

(단위:개, 백만원)

사업명	회계구분	'15결산	'16예산	'17예산	비고 (세부사업수)
신속·정확·공정한 계약업무 수행	일반회계	392	402	470	4
물품 구입 지원		82	85	85	
관용차량 유지관리		281	283	343	
계약관리 지원		14	18	26	
차량 임차지원		15	15	15	

□ 관련 예산사업 개요

사업명	물품 구입 지원
사업내용	행정수행 중 예측하지 못해 예산에 계상하지 못한 시급한 물품에 대하여 구입, 제공 물품관리시스템 유지보수 및 전자태그 구입
사업기간	2017년01월01일 ~ 2021년12월31일
지원형태	직접수행
지원조건	도비100%
시행주체	충청북도

사업명	관용차량 유지관리
사업내용	관용차량 유지관리 차량의 내구연한 경과 및 노후화로 인한 대체구입 시가적절한 관용차량의 유지보수로 관용차량의 능력을 향상시켜 신속하고 원활한 도정업무 지원 관용차량의 유지를 위한 공공요금 등
사업기간	2017년01월01일 ~ 2021년12월31일
지원형태	직접수행
지원조건	도비100%
시행주체	충청북도

사업명	계약관리 지원
사업내용	노후화된 사무 물품의 폐기처리 계약행정의 전자화 추진에 필요한 수수료 등
사업기간	2017년01월01일 ~ 2021년12월31일
지원형태	직접수행
지원조건	도비100%
시행주체	충청북도

사업명	차량 임차지원
사업내용	국제교류 및 각종 주요 행사에 따른 부족차량 임차계약 지원
사업기간	2017년01월01일 ~ 2021년12월31일
지원형태	직접수행
지원조건	도비100%
시행주체	충청북도

사업명	전기자동차 및 충전인프라 구축사업
사업내용	전기자동차 신규구입 및 충전시설 구축
사업기간	2017년01월01일 ~ 2021년12월31일
지원형태	직접수행
지원조건	전기자동차 : 국비 30%, 도비 70% 전기충전시설 : 국비100%
시행주체	충청북도

□ 목적 및 주요내용

○ 목적

- 공유재산의 활용도 제고
- 투명하고 공정한 관리, 처분을 통한 실효성 확보

○ 주요내용

- 공유재산 관리실태 일제조사를 통한 불부합재산 정리
- 지적공부 대조를 통한 공유재산 관리시스템 정비
- 미대부 공유재산 정보공개를 통한 활용도 제고
- 공유재산관리계획(중요재산 취득 및 처분)의 내실운영(정기 및 수시)
- 소규모 보존부적합 재산 매각 및 집단화 가능한 대체재산 취득
- 공유재산심의회 공정성 확보 및 기능 강화 추진

□ 관련 예산사업 내역

(단위:개, 백만원)

사업명	회계구분	'15결산	'16예산	'17예산	비고 (세부사업수)
국·공유재산의 경영적 관리	일반회계	1,817	8,897	1,320	2
공유재산 유지관리		1,539	8,601	1,026	
재해공제 및 배상공제사업		278	296	294	

□ 관련 예산사업 개요

사업명	공유재산 유지관리
사업내용	재산의 매각 취득 및 교환 시 감정평가·경계측량실시
사업기간	2017년01월01일 ~ 2021년12월31일
지원형태	직접수행
지원조건	도비100%
시행주체	충청북도

사업명	재해공제 및 배상공제사업
사업내용	도유건물 등의 재형(화재,수행등) 및 도유재산 내에서의 인적, 물적 피해 보상에 대비한 공제회비
사업기간	2017년01월01일 ~ 2021년12월31일
지원형태	직접수행
지원조건	도비100%
시행주체	충청북도

□ 목적 및 주요내용

○ 목적

- 수요자 중심의 계약심사 추진
- 계약심사 강화로 예산낭비 및 부실설계 근절

○ 주요내용

- 투명하고 공정한 계약행정 실천
  - . 계약의 적정성 심의를 위한 계약심의위원회 내실 운영
  - . 계약과정(입찰계약 등) 도 홈페이지 전면공개로 투명성 강화
  - . 계약 체결시 청렴계약 이행 서약제 확행
- 관급공사를 통한 지역경제 활성화 도모
  - . 관급공사 입찰시 도내지역제한 및 지역의무공동도급(49%) 추진
  - . 노무비 구분관리지급확인제 운영으로 근로자 임금체불 해소
- 효율적인 물자관리를 통한 자원 및 에너지 절약
  - . 전자태그(RFID) 활용으로 물품관리의 효율성 제고
  - . 공공기관 차량용 유류 공동구매서비스 이용으로 예산 절감

□ 관련 예산사업 내역

(단위:개, 백만원)

사업명	회계구분	'15결산	'16예산	'17예산	비고 (세부사업수)
전문적인 계약심사업무 수행	일반회계	4	5	10	1
계약심사 업무 운영		4	5	10	

□ 관련 예산사업 개요

사업명	계약심사 업무 운영
사업내용	합리적이고 심도 있는 원가심사업무 추진을 위한 시장가격조사, 물가정보지 구입 등 계약심사업무의 효율적 운영 및 원가심사기법 공유를 위한 교재발간 추진
사업기간	2017년01월01일 ~ 2021년12월31일
지원형태	직접수행
지원조건	도비100%
시행주체	충청북도

□ 목적 및 주요내용

○ 목적

- 에너지 절감형 녹색청사로 시설개선
- 청사 환경개선 및 시설물 안전관리
- 편안하고 안락한 도민쉼터 정원 조성.

○ 주요내용

- 청사 건강계단조성
- 사무실LED조명등 교체공사추진
- 태양광 발전시설 효율적 관리 : 견학·교육시설로 활용
- 청내 주차장 및 차도 정비
- 사무실 노후 냉난방배관 교체
- 충청북도의회 청사건립
- 전기소방설비 등 안전점검, 노후시설 교체 및 정비
- 수목 예찰진단, 생태연못 및 개방울다리 관리 등
- 계절별 야생화 식재 및 관리
- 정자, 목재의자, 산책로 등 쉼터 정비 및 보수

□ 관련 예산사업 내역

(단위:개, 백만원)

사업명	회계구분	'15결산	'16예산	'17예산	비고 (세부사업수)
편안하고 안전한 청사관리	일반회계	2,781	11,368	3,689	5
청사 환경정비사업		25	23	24	
청사시설 보수 공사		882	9,228	707	
청사시설 유지 관리		1,327	1,398	1,428	
청사 청소용역		547	719	730	
본관동 구조안정화 사업		0	0	800	

□ 관련 예산사업 개요

사업명	청사 환경정비사업
사업내용	청사 정원수목 관리, 정원 시설물 정비등 환경조성
사업기간	2017년01월01일 ~ 2021년12월31일
지원형태	직접수행
지원조건	도비100%
시행주체	충청북도



사업명	청사시설 보수 공사
사업내용	노후 냉난방 배관 교체, 청사 경관조명 조성공사, 건강계단 조성공사등
사업기간	2017년01월01일 ~ 2021년 12월31일
지원형태	직접수행
지원조건	도비100%
시행주체	충청북도

사업명	청사시설 유지 관리
사업내용	전기요금 등 제세금 청사시설 유지 보수 등 소규모 수선공사
사업기간	2017년01월01일 ~ 2021년 12월31일
지원형태	직접수행
지원조건	도비 100%
시행주체	충청북도

사업명	청사 청소용역
사업내용	실내청소 22,615㎡ 및 건물 외곽 청소
사업기간	2017년01월01일 ~ 2021년 12월31일
지원형태	직접수행
지원조건	
시행주체	충청북도

사업명	본관동 구조안정화 사업
사업내용	16년도 중앙계단 보수 및 본관동 구조안정화 보수 설계 17년도 본관동 보, 슬래브, 3층 천정 보수보강실시
사업기간	2017년01월01일 ~ 2020년 12월31일
지원형태	직접수행
지원조건	16년도 전액국비지원(70,000,000원) 17년도 국비, 도비 50:50 총사업비 800,000,000원
시행주체	

(1) 주요내용

건전한 정보문화 정착과 정보화역량 강화  
 안정적 행정정보서비스 제공  
 개방과 소통을 통한 대민서비스 제공  
 ICT기반 통신융합서비스 제공  
 정보보호를 통한 안전한 사이버환경 조성

(2) 성과지표 및 목표치 설정

< 성과지표별 목표치 설정 >

성과지표(단위)	지표 유형	가중치	실적 및 목표치					측정산식 또는 측정방법	자료수집 방법/출처	
			구분	'15	'16	'17	'18			'19
정보화마을 농특산물 판매 실적(억원)	일반	20%	목표	18	19	20	20	20	분기 보고 실적	시군 운영 실적
			실적	18	0					
온-나라 시스템 메모보고 이용률(%)	일반	20%	목표	7	10	20	23	25	총 전자문서건수/메모보고 총 건수	온나라 메모보고 이용 현황
			실적	7	0					
홈페이지 방문실적(건수)	일반	20%	목표	1,900	1,950	2,000	2,050	2,100	홈페이지 방문 건수	자체 측정
			실적	1,900	0					
농촌지역 광대역통합망 구축(마을수)	일반	20%	목표	404	162	39	0	0	미래창조과학부 연간 구축량 목표달성도	광대역통합망 구축 완료 보고
			실적	404	0					
정보시스템 취약점 점검 및 분석(횟수)	일반	20%	목표	12	12	12	12	12	취약점 분석 결과 보고서	취약점 분석 툴을 이용한 자체분석
			실적	12	0					

< 성과지표별 목표치 설정 근거 >

- 정보화마을 농특산물 판매 실적
  - 정보화마을 운영 활성화
- 온-나라 시스템 메모보고 이용률
  - 시도행정, 온나라 업무시스템 추진계획
- 홈페이지 방문실적
  - 대표 홈페이지 운영 계획
- 농촌지역 광대역통합망 구축
  - 농촌지역광대역통합망 구축 감사서
- 정보시스템 취약점 점검 및 분석
  - 정보통신기반보호법

□ 목적 및 주요내용

○ 목적

스마트미디어 중독 해소를 위한 교육, 건강한 정보문화조성, 보조기기 보급 등을 통해 정보격차 해소 필요

○ 주요내용

- 건강한 인터넷 및 스마트미디어 이용문화 확산
- 정보소외계층의 정보통신서비스 편익 증대
- 정보화마을 자립기반 도모
- 행정능률 향상을 위한 행정장비 교체 보급

□ 관련 예산사업 내역

(단위:개, 백만원)

사업명	회계구분	'15결산	'16예산	'17예산	비고 (세부사업수)
건강한 정보문화 정착과 정보화역량 강화	일반회계	760	722	1,057	11
정보화 행정운영지원		26	31	31	
인터넷중독대응사업		130	117	80	
한국지역정보개발원 분담금		117	120	125	
사무용컴퓨터 및 S/W 운영		312	257	319	
정보화교육장운영		23	29	21	
정보화마을조성 추진		50	57	51	
정보화마을프로그램관리 자육성		102	110	89	
중고PC 지원		0	0	46	
정보통신보조기기 지원		0	0	129	
장애인 정보화 교육 지원		0	0	153	
고령층 정보화 교육 지원		0	0	12	

□ 관련 예산사업 개요

사업명	정보화 행정운영지원
사업내용	정보화 교육 교재 제작, 각종 유지보수제안서 평가수당 등 정보통신업무에 필요한 사무관리비
사업기간	2017년01월01일 ~ 2021년12월31일
지원형태	직접수행
지원조건	도비100%
시행주체	충청북도

사업명	인터넷중독대응사업
사업내용	유아동, 청소년, 성인 등을 대상 생애주기별 예방교육 및 가정방문상담 실시 전문인력 양성 등 인터넷중독 대응기반 강화
사업기간	2017년01월01일 ~ 2021년12월31일
지원형태	직접수행
지원조건	도비 : 16.1%, 기타 : 83.9%
시행주체	충청북도

사업명	한국지역정보개발원 분담금
사업내용	한국지역정보개발원의 기관 운영 및 지역정보화 사업 수행을 위한 경비를 총당하기 위하여 17개 시도가 분담금 지원
사업기간	2017년01월01일 ~ 2021년12월31일
지원형태	직접수행
지원조건	도비100%
시행주체	충청북도

사업명	사무용컴퓨터 및 S/W 운영
사업내용	PC 및 범용 패키지 S/W 구입 및 업무용 컴퓨터 유지보수
사업기간	2017년01월01일 ~ 2021년12월31일
지원형태	직접수행
지원조건	도비 100%
시행주체	충청북도

사업명	정보화교육장운영
사업내용	정보화교육장을 활용한 공무원 정보화교육 지원 및 정보화교육장 클라우드 컴퓨팅 유지관리
사업기간	2017년01월01일 ~ 2021년12월31일
지원형태	직접수행
지원조건	도비100%
시행주체	충청북도

사업명	정보화마을조성 추진
사업내용	농특산물 온라인 판매에 필요한 포장재, 홍보물 등 제작 체험프로그램 개발 체험용 자재 구입 정보센터 주민참여 프로그램 개발 및 센터 정보 인프라 개선
사업기간	2017년01월01일 ~ 2021년12월31일
지원형태	직접수행
지원조건	도비 30%, 시군비 70%
시행주체	충청북도

사업명	정보화마을프로그램관리자육성
사업내용	마을홈페이지를 통한 전자상거래 및 체험상품 운영 마을정보센터 및 방문객 관리, 각종 통계입력 주민 정보화교육과 아동 정보도우미 활동 등
사업기간	2017년01월01일 ~ 2021년12월31일
지원형태	자치단체보조
지원조건	국비 30%, 도비 18%, 시군비 42%, 기타 10%
시행주체	9개시군

사업명	정보격차해소사업
사업내용	정보통신보조기기 보급 사랑의 그린 PC 보급 장애인·고령층·결혼이민자 집합정보화교육 지원
사업기간	2017년01월01일 ~ 2021년12월31일
지원형태	직접수행
지원조건	국비 50%, 도비50%
시행주체	충청북도

사업명	중고PC 지원
사업내용	사랑의 그린 PC 보급
사업기간	2017년01월01일 ~ 2017년12월31일
지원형태	직접수행
지원조건	국비 50%, 도비 50%
시행주체	미래창조과학부

사업명	정보통신보조기기 지원
사업내용	정보통신보조기기 보급
사업기간	2017년01월01일 ~ 2017년 12월31일
지원형태	직접수행
지원조건	국비 50%, 도비 50%
시행주체	

사업명	장애인 정보화 교육 지원
사업내용	장애인 집합정보화교육 지원
사업기간	2017년01월01일 ~ 2017년 12월31일
지원형태	직접수행
지원조건	국비 50%, 도비 58%
시행주체	

사업명	고령층 정보화 교육 지원
사업내용	고령층 정보화 교육 지원
사업기간	2017년01월01일 ~ 2017년 12월31일
지원형태	직접수행
지원조건	국비 50%, 도비 50%
시행주체	

□ 목적 및 주요내용

○ 목적

범정부 지식·소통·협업 정책의 개선 및 내부 공무원의 행정 효율을 위한 클라우드 온-나라 시스템 운영 추진

○ 주요내용

- 내부고객 만족을 위한 안정적 행정정보서비스 제공
- 스마트 행정실현을 위한 기반 강화
- 정보화사업 공동 활용을 위한 정보자원관리
- 정보운영실의 안정적 운영을 위한 최적 환경 구축

□ 관련 예산사업 내역

(단위:개, 백만원)

사업명	회계구분	'15결산	'16예산	'17예산	비고 (세부사업수)
안정적 행정정보서비스 제공	일반회계	1,255	1,209	1,573	7
지방행정공동정보시스템 운영관리		957	752	829	
자치단체 공통기반 노후장비 교체지원(시도행정 정보보안장비 임차료-도)		0	0	4	
자치단체 공통기반 노후장비 교체지원(공통기반시스템 노후장비 교체)		0	0	79	
자치단체 종합장애대응체계 구축지원(시군구 재해복구시스템)		0	0	248	
자치단체 종합장애대응체계 구축지원(시군구 재해복구시스템)		0	0	30	
행정정보시스템의 안정적 유지관리		216	262	272	
정보운영실 운영 관리		82	195	110	

□ 관련 예산사업 개요

사업명	지방행정공통정보시스템 운영관리
사업내용	시도, 시군구 행정정보시스템 임차료 시도행정, 온나라, 재해복구시스템 운영 운영위탁비 온나라시스템 고도화
사업기간	2017년01월01일 ~ 2021년12월31일
지원형태	직접수행
지원조건	지방행정공통정보시스템 지원사업 : 국비 25%, 도비 32%, 시군비 43% 그외 : 도비 100%
시행주체	충청북도

사업명	자치단체 공통기반 노후장비 교체지원(시도행정 정보보안장비 임차료-도)
사업내용	시도행정 정보보안장비 임차료 납부
사업기간	2017년01월01일 ~ 2021년12월31일
지원형태	직접수행
지원조건	지방행정공통정보시스템 지원사업 국비 25%, 지방비 75%
시행주체	

사업명	자치단체 공통기반 노후장비 교체지원(공통기반시스템 노후장비 교체 임차료-시군)
사업내용	공통기반시스템 노후장비 교체 임차료 지급
사업기간	2017년01월01일 ~ 2021년12월31일
지원형태	자치단체보조
지원조건	지방행정공통정보시스템 지원사업 국비 25%, 지방비 75%
시행주체	

사업명	자치단체 종합장애대응체계 구축지원(시군구 재해복구시스템 임차료-도)
사업내용	시군구 재해복구시스템 임차료 납부
사업기간	2017년01월01일 ~ 2021년12월31일
지원형태	직접수행
지원조건	자치단체 종합장애대응체계 구축 지원사업 : 국비 25%, 도비 75%
시행주체	



사업명	자치단체 종합장애대응체계 구축지원(시군구 재해복구시스템 임차료-시군)
사업내용	시군구 재해복구시스템 임차료 납부
사업기간	2017년01월01일 ~ 2017년 12월31일
지원형태	자치단체보조
지원조건	자치단체 종합장애대응체계 구축 지원사업 : 국비 25%, 도비 75%
시행주체	

사업명	행정정보시스템의 안정적 유지관리
사업내용	행정정보시스템의 안정적 관리를 위한 유지보수
사업기간	2017년01월01일 ~ 2021년 12월31일
지원형태	직접수행
지원조건	도비100%
시행주체	충청북도

사업명	정보운영실 운영 관리
사업내용	전기, 소방, CCTV, UPS, 공조, FMS 유지관리 및 맞춤형 전문 청소 등
사업기간	2017년01월01일 ~ 2021년 12월31일
지원형태	직접수행
지원조건	도비 100%
시행주체	충청북도

□ 목적 및 주요내용

○ 목적

데이터의 개방·공유를 확대하여 창조적 활용을 지원하고  
투명성 제고를 위한 정보 공개 요구 대두

○ 주요내용

- 데이터 기반 행정서비스 강화
- 도민이 행복한 정보소통 서비스 기반 마련
- 모바일기반 스마트 행정서비스 강화

□ 관련 예산사업 내역

(단위:개, 백만원)

사업명	회계구분	'15결산	'16예산	'17예산	비고 (세부사업수)
개방과 소통을 통한 대민서비스 제공	일반회계	357	537	408	2
인터넷서비스 운영		29	59	36	
홈페이지 운영 강화		328	477	371	

□ 관련 예산사업 개요

사업명	데이터기반 행정서비스 강화
사업내용	1차년도(2017년) 빅데이터 시범과제 분석 빅데이터 분석결과를 통한 정책제시 및 도정반영
사업기간	2017년01월01일 ~ 2021년12월31일
지원형태	직접수행
지원조건	도비 100%
시행주체	충청북도

사업명	인터넷서비스 운영
사업내용	문자전송사용료, 도메인등록?유지, 보안인증서, 인터넷 실명인증 등
사업기간	2017년01월01일 ~ 2021년12월31일
지원형태	직접수행
지원조건	도비100%
시행주체	충청북도

사업명	홈페이지 운영 강화
사업내용	홈페이지 통폐합정비 및 통합 유지관리 홈페이지 시스템 고도화 스마트미디어 앱 공모전
사업기간	2017년1월01일 ~ 2021년12월31일
지원형태	직접수행
지원조건	도비100%
시행주체	충청북도

□ 목적 및 주요내용

○ 목적

각종 범죄로부터 안전한 생활이 가능하도록 CCTV설치, 대응체계를 고도화하려는 사회적 욕구 증대

○ 주요내용

- 도민 편의증진 및 생활안전을 위한 통신기반 확충
- 고객강동 정보통신 민원서비스 제공
- 직원 편의를 위한 행정통신서비스 확대
- 행정통신 운영관리 강화

□ 관련 예산사업 내역

(단위:개, 백만원)

사업명	회계구분	'15결산	'16예산	'17예산	비고 (세부사업수)
ICT기반 통신융합서비스 제공	일반회계	3,483	4,620	4,336	7
농촌지역 광대역통합망 구축		240	200	46	
정보통신민원시스템 운영관리		6	11	6	
국가정보통신망 운영관리		1,474	1,500	1,358	
행정통신시스템 유지관리		57	187	210	
행정통신망 운영관리		175	210	210	
CCTV 통합관제센터 구축		787	1,302	703	
초등학교 CCTV 통합관제센터 연계사업		744	1,210	1,803	

□ 관련 예산사업 개요

사업명	농촌지역 광대역통합망 구축
사업내용	인터넷 응영지역인 산간오지 마을에 초고속 정보통신망을 보급하여 정보문화 격차해소
사업기간	2010년01월01일 ~ 2017년12월31일
지원형태	자치단체보조
지원조건	국비25%, 도비7.5%, 시군비17.5%, 기타50%
시행주체	충청북도

사업명	정보통신민원시스템 운영관리
사업내용	전국 17개 시·도 정보통신 민원시스템 유지보수비 공동 분담 정보통신공사업 등록 등 6개 사무 신속·정확한 업무처리
사업기간	2017년01월01일 ~ 2021년12월31일
지원형태	직접수행
지원조건	도비100%
시행주체	충청북도

사업명	국가정보통신망 운영관리
사업내용	도와 통신망사업자간 통신망사용 임대 협약에 따른 회선사용료 월단위 지출
사업기간	2017년01월01일 ~ 2021년12월31일
지원형태	직접수행
지원조건	도비100%
시행주체	충청북도

사업명	행정통신시스템 유지관리
사업내용	영상회의시스템의 안정적 운영지원과 유지보수를 위한 전문 용역업체와 용역체결 각종 통신장비 장애발생 복구를 위한 유지관리비 확보 모바일행정전화 서비스 기능보강 각종행사, 올지훈련, 사무실 재배치 등 통신시설 설치 및 주요부품, 소모품 구입 클라우드 환경 전자? 도입, 불법도청 상시탐지시스템 도입
사업기간	2017년01월01일 ~ 2021년12월31일
지원형태	직접수행
지원조건	도비100%
시행주체	충청북도

사업명	행정통신망 운영관리
사업내용	전화통화료 지출(인터넷전화, 일반, 위성, 휴대전화) 도·유관기관 및 각종 행사지원 전용회선료 지출
사업기간	2017년01월01일 ~ 2021년12월31일
지원형태	직접수행
지원조건	도비 100%
시행주체	충청북도 정보통신과

사업명	CCTV 통합관제센터 구축
사업내용	시군구 관내에 설치된 모든 CCTV 통합연계
사업기간	2011년01월01일 ~ 2017년 12월31일
지원형태	자치단체보조
지원조건	국고 50%, 시군비50%
시행주체	충청북도

사업명	초등학교 CCTV 통합관제센터 연계사업
사업내용	초등학교CCTV 관제요원 인건비 지원
사업기간	2017년01월01일 ~ 2021년 12월31일
지원형태	자치단체보조
지원조건	도 교육청 전입금 100%
시행주체	충청북도

□ 목적 및 주요내용

○ 목적

지능화·고도화되는 사이버위협으로부터 소중한 정보자산을 보호하고 예방·대응하기 위한 종합 관리체계 마련 필요

○ 주요내용

- 사이버침해 예방 및 대응 체계 확립
- 정보보호 인식제고 및 사이버 보안 역량 강화
- 정보시스템 보안강화 및 정보통신 인프라 확충
- 현장맞춤형 중소기업 정보보호 기술지원

□ 관련 예산사업 내역

(단위:개, 백만원)

사업명	회계구분	'15결산	'16예산	'17예산	비고 (세부사업수)
정보보호를 통한 안전한 사이버환경 조성	일반회계	741	1,345	1,448	2
정보보호시스템 운영관리		622	1,201	1,101	
인트라넷 장비 운영관리		119	144	347	

□ 관련 예산사업 개요

사업명	정보보호시스템 운영관리
사업내용	정기점검 및 장애발생 시 즉시 복구체계 구축, SW 무상업그레이드 등
사업기간	2017년01월01일 ~ 2021년12월31일
지원형태	직접수행
지원조건	도비 100%
시행주체	충청북도

사업명	인트라넷 장비 운영관리
사업내용	인트라넷 통신장비 도입, 회선관리, 유지보수, LAN운영 등
사업기간	2017년01월01일 ~ 2021년12월31일
지원형태	직접수행
지원조건	도비 100%
시행주체	충청북도

전략목표	도민 모두가 행복한 평생복지 구현
[소관실국]	보건복지국

## 1. 기본방향

느낌있는 복지, 필요한 복지 구현 노인과 장애인의 삶의 질 향상 도민만족 맞춤형 건강 실현 안전한 식의약품 생활환경 조성
--

### < 정책사업목표 현황 >

(단위:개, 백만원)

정책사업목표	성과 지표수	단위 사업수	예산액
수준 높은 복지행정 체계 구축, 내실있고 투명한 복지환경 조성	2	1	12,673
따뜻하고 행복한 아동복지 구현	1	1	24,133
국가유공자 예우 및 보훈단체 지원	1	1	1,298
사각지대 없는 기초생활보장	1	3	372,169
안전한 보육환경 및 보육서비스 질 향상	1	1	310,503
노인의 삶의 질 향상을 위한 품격있고 여유로운 노후생활 안정 지원	2	2	387,189
장애인 자립기반 조성 및 일자리 제공	2	2	104,568
노후 시설 및 장비 개선을 통해 보건의료서비스 향상	1	5	59,906
안심하고 믿을 수 있는 안전한 식의약품 생활환경을 조성한다	2	2	3,018

## 2. 조직 및 인력현황

(단위 : 명)

부서명	정원				현원	계단위 직제명
	계	4급이상	5급	6급이하		
계	77	4	18	55	75	
복지정책과	21	1	5	15	21	복지기획, 복지사업관리, 생활보장, 아동복지, 보육지원
노인장애인과	20	1	5	14	20	노인복지팀, 노인시설팀, 장애인복지팀, 장애인재활팀, 장애인시설팀
보건정책과	22	1	5	16	20	보건정책팀, 건강증진팀, 의료관리팀, 해외의료팀, 질병관리팀
식의약품안전과	14	1	3	10	14	위생정책팀, 식품안전팀, 의약품관리팀



### 3. 예산현황

(단위: 백만원, %)

구 분	예 산 액	구성비	전년도예산액	구성비	비교증감	증감률
계	1,306,163	100.00 %	1,232,083	100.00 %	74,081	6.01%
정책사업	1,275,457	97.65 %	1,199,439	97.35 %	76,018	6.34%
행정운영경비	326	0.02 %	332	0.03 %	△6	△1.81%
인력운영비	75	0.01 %	63	0.01 %	12	19.89%
기본경비	251	0.02 %	269	0.02 %	△18	△6.88%
재무활동	30,380	2.33 %	32,312	2.62 %	△1,932	△5.98%

(1) 주요내용

도민과 소통하는 복지행정 추진  
 민간 사회복지 활성화 지원  
 일하는 복지로 자활·자립 지원

(2) 성과지표 및 목표치 설정

< 성과지표별 목표치 설정 >

성과지표(단위)	지표 유형	가중치	실적 및 목표치					측정산식 또는 측정방법	자료수집 방법/출처	
			구분	'15	'16	'17	'18			'19
도민복지의식 개선교육(명)	일반	50	목표	3,100	3,200	3,300	3,400	3,400	연간 수료한 교육건수	교육 결과보고서
			실적	3,125	3,200	/	/	/		
사회복지법인 지도·점검(개소)	일반	50	목표	3,100	3,200	3,300	3,400	3,400	연간 점검한 법인수	점검결과보고서
			실적	3,125	0	/	/	/		

< 성과지표별 목표치 설정 근거 >

- 도민복지의식 개선교육
  - 최근 2년간 3~3.5% 상향조정
- 사회복지법인 지도·점검
  - 도내 사회복지법인(30개소) 지도점검

□ 목적 및 주요내용

○ 목적

- 도민과 소통하는 복지행정 추진
- 민간 사회복지 활성화 지원
- 사회복지법인 및 시설 담당자 실무능력 향상
- 사회복지법인 지도·감독 내실화 및 투명성 제고
- 사회복지시설 종사자 사기진작

○ 주요내용

- 식품기부 활성화를 위한 푸드뱅크(마켓) 운영
- 도민 복지의식 개선을 위한 맞춤형 교육
- 취약계층 법률 상담터 운영
- 충북종합사회복지센터 운영 활성화
- 사회복지단체 운영 지원
- 개인운영복지시설 운영 지원
- 사회복지법인 및 시설 담당공무원 교육
- 사회복지법인 대표자 및 시설장 연찬회
- 사회복지법인 지도·점검 : 26개소/ 17개소
- 취약 사회복지법인 중점 지도점검 실시
- 사회복지사 보수교육비 지원
- 사회복지사 등 종사자 처우 개선
- 사회복지시설 종사자 대체인력 지원

□ 관련 예산사업 내역

(단위:개, 백만원)

사업명	회계구분	'15결산	'16예산	'17예산	비고 (세부사업수)
사회복지지원	일반회계	11,213	11,242	10,471	22
복지분야 업무추진		75	79	69	
사회복지사업 활성화 지원		335	365	370	
사회복지사 연찬회		10	10	10	
사회복지사 보수교육 지원		48	48	48	
신규 사회복지공무원 연찬회		5	5	5	
사회복지인 한마음 축제		8	8	8	
사회복지시설 생활자 위문		119	120	120	
사회복지시설종사자 대우수당 지원		197	205	278	
시군 사회복지시설 종사자 대우수당 지원		2,462	2,462	2,326	
개인운영복지시설 운영지원		71	69	73	
노숙인시설 운영비		3,924	4,065	4,111	
노숙인 시설 평가 심사수당		0	0	3	
통합사례관리사 인건비 지원		3,490	3,281	887	

찾아가는 복지서비스 차량지원	0	0	1,012
국민중심 맞춤형 전달체계 구축	0	0	493
충청북도종합사회복지센터 운영지원	440	450	547
사회복지지역대회 지원	9	9	12
전국 사회복지사 체육대회 참가	20	6	6
사회복지법인 지도·점검 및 교육 추진여비	0	4	4
사회복지법인·시설 교육	0	8	9
사회복지 생활시설 대체인력지원	0	50	50
전시구호비축물자 보관창고 환경개선	0	0	30

□ 관련 예산사업 개요

사업명	복지분야 업무추진
사업내용	일반경상수용비, 업무추진비
사업기간	2017년01월01일 ~ 2021년 12월31일
지원형태	직접수행
지원조건	도비 100%.
시행주체	충청북도

사업명	사회복지사업 활성화 지원
사업내용	사회복지사업 활성화를 위해 사회복지협의회지원비, 공동모금회지원, 광역푸드뱅크지원, 충북사회복지사 전문역량 강화교육 등
사업기간	2017년01월01일 ~ 2021년 12월31일
지원형태	민간보조
지원조건	도비 100%
시행주체	충청북도사회복지협의회, 충북사회복지공동모금회

사업명	사회복지사 연찬회
사업내용	사회복지관련 특강, 유공자 시상, 토론회 등
사업기간	2017년01월01일 ~ 2021년 12월31일
지원형태	민간보조
지원조건	도비 100%
시행주체	충청북도사회복지사협회

사업명	사회복지사 보수교육 지원
사업내용	사회복지사업법 제13조제2항에 의한 사회복지사 보수교육비 지원
사업기간	2017년01월01일 ~ 2021년 12월31일
지원형태	민간보조
지원조건	도비 100%
시행주체	충청북도사회복지사협회

사업명	신규 사회복지공무원 연찬회
사업내용	포상, 멘토-멘티 결연, 특강, 화합의 시간 등
사업기간	2017년01월01일 ~ 2021년 12월31일
지원형태	직접수행
지원조건	도비100%
시행주체	충청북도

사업명	사회복지인 한마음 축제
사업내용	사회복지의 날 기념식(표창 등), 사회복지인 한마음대회, 홍보 부스 운영
사업기간	2017년01월01일 ~ 2021년 12월31일
지원형태	자치단체보조
지원조건	도비 40%, 시군비 60%
시행주체	11개 시군

사업명	사회복지시설 생활자 위문
사업내용	사회복지시설 생활자 위문 물품 구입(연2회)
사업기간	2017년01월01일 ~ 2021년 12월31일
지원형태	직접수행
지원조건	도비 100%
시행주체	충청북도

사업명	사회복지시설종사자 대우수당 지원
사업내용	시설종사자 대우수당 지급(근속년수에 따른 차등 지원) 3년 미만 : 140천원, 3~7년 : 150천원, 7년 이상 :160천원
사업기간	2017년01월01일 ~ 2021년12월31일
지원형태	민간보조
지원조건	도비 100%
시행주체	충청북도노인복지관 등 9개소

사업명	시군 사회복지시설 종사자 대우수당 지원
사업내용	시군 사회복지시설종사자 대우수당 지급(근속년수에 따른 차등 지원) 3년 미만 : 140천원, 3~7년 : 150천원, 7년 이상 :160천원
사업기간	2017년01월01일 ~ 2021년12월31일
지원형태	자치단체보조
지원조건	도비 40%, 시군비 60% (단, 청주시는 도비 30%, 시군비 70%)
시행주체	11개 시군

사업명	개인운영복지시설 운영지원
사업내용	화재보험료, 전기요금 등 개인운영복지시설 공공요금 지원
사업기간	2017년01월01일 ~ 2021년12월31일
지원형태	자치단체보조
지원조건	도비 40%, 시군비 60%
시행주체	10개 시군

사업명	노숙인시설 운영비
사업내용	노숙인시설 운영비지원 : 부랑인복지시설 인건비 및 운영비
사업기간	2017년01월01일 ~ 2021년12월31일
지원형태	자치단체보조
지원조건	부랑인시설 운영비 지원(국비 70%, 도비 30%)
시행주체	청주시, 음성군

사업명	노숙인 시설 평가 심사수당
사업내용	노숙인 시설 평가 심사수당
사업기간	2017년01월01일 ~ 2017년12월31일
지원형태	직접수행
지원조건	도비 100%
시행주체	충청북도

사업명	통합사례관리사 인건비 지원
사업내용	시군 통합사례관리사 인건비(본봉, 여비, 퇴직총당금 등) 지원
사업기간	2017년01월01일 ~ 2021년12월31일
지원형태	자치단체보조
지원조건	국비50%, 도비 15%, 시군비 35%
시행주체	11개 시군

사업명	찾아가는 복지서비스 차량지원
사업내용	찾아가는 방문상담용 차량지원
사업기간	2017년01월01일 ~ 2021년12월31일
지원형태	자치단체보조
지원조건	읍면동 복지허브화 사업추진 지역 읍면동별 1대 지원
시행주체	11개시군

사업명	국민중심 맞춤형 전달체계 구축
사업내용	전달체계개편에 따른 신규 사회복지직 공무원 인건비 지원(3년간)
사업기간	2017년01월01일 ~ 2021년12월31일
지원형태	자치단체보조
지원조건	국비70%, 도비 3%, 시.군비 27%
시행주체	11개 시.군

사업명	충청북도종합사회복지센터 운영지원
사업내용	인건비, 운영비, 시설관리비, 교육훈련비 등 운영비
사업기간	2017년01월01일 ~ 2021년12월31일
지원형태	민간보조
지원조건	도비 100%
시행주체	충청북도사회복지협의회

사업명	사회복지지역대회 지원
사업내용	지역사회보장협의체 활성화 특성, 우수사례발표 및 토론, 간담회 등
사업기간	2017년1월01일 ~ 2021년 12월31일
지원형태	자치단체보조
지원조건	국비 100%
시행주체	11개 시군

사업명	전국 사회복지사 체육대회 참가
사업내용	체육대회 참가비(교통비, 식비, 숙박비 등) 지원
사업기간	2017년1월01일 ~ 2021년 12월31일
지원형태	민간보조
지원조건	전국 사회복지사 체육대회 도내 사회복지사 중 참가자
시행주체	충청북도사회복지사협회

사업명	사회복지법인 지도·점검 및 교육 추진여비
사업내용	사회복지법인에 대한 지도·점검 및 교육을 위한 출장여비
사업기간	2017년1월01일 ~ 2021년 12월31일
지원형태	직접수행
지원조건	도비 100%
시행주체	충청북도

사업명	사회복지법인·시설 교육
사업내용	사회복지법인 관련 교육 및 연찬회를 위한 강사료, 교재제작비, 운영비 등
사업기간	2017년1월01일 ~ 2021년 12월31일
지원형태	직접수행
지원조건	도비 100%
시행주체	충청북도



사업명	사회복지 생활시설 대체인력지원
사업내용	생활시설 돌봄인력의 단기간 공백 시(병가, 연가, 결혼식, 장례식, 보수교육 등), 해당시설의 신청을 받아 대체인력 제공
사업기간	2017년01월01일 ~ 2021년12월31일
지원형태	민간보조
지원조건	도비 100%
시행주체	충청북도

사업명	사회복지사 등 종사자 처우 실태조사
사업내용	사회복지사 등 종사자 처우 실태조사
사업기간	2017년01월01일 ~ 2017년12월31일
지원형태	직접수행
지원조건	도비 100%
시행주체	충청북도

사업명	전시구호비축물자 보관창고 환경개선
사업내용	전시구호비축물자 보관창고 환경개선
사업기간	2017년01월01일 ~ 2017년12월31일
지원형태	직접수행
지원조건	도비 100%
시행주체	충청북도

사업명	사회복지시설 종사자 힐링프로그램 지원
사업내용	사회복지시설 종사자 힐링프로그램 지원
사업기간	2017년01월01일 ~ 2021년12월31일
지원형태	직접수행
지원조건	도비 100%
시행주체	충청북도

(1) 주요내용

양질의 양육환경 조성  
 양육환경 조성  
 인권보호 강화  
 아동의 안정적 성장도모  
 민관 협력 맞춤형 서비스 제공

(2) 성과지표 및 목표치 설정

< 성과지표별 목표치 설정 >

성과지표(단위)	지표 유형	가중치	구분	실적 및 목표치					측정산식 또는 측정방법	자료수집 방법/출처
				'15	'16	'17	'18	'19		
아동발달지원계좌 참여확대(명)	일반	100	목표	2,600	2,650	2,700	2,750	2,750	연간계좌 가입건수	
			실적	2,544	2,654					

< 성과지표별 목표치 설정 근거 >

○ 아동발달지원계좌 참여확대  
 - 전년대비 20명 상향

□ 목적 및 주요내용

○ 목적

양질의 양육환경 조성과 인권보호 강화  
 요보호 아동의 안정적 성장도모  
 민관 협력 맞춤형 서비스 제공

○ 주요내용

- 아동복지시설 운영 지원
  - 공동생활가정 운영 지원
  - 아동복지시설 기능보강 지원
  - 아동보호전문기관 및 피해아동 쉼터 운영
  - 아동복지시설 종사자 인권교육
  - 결함 소년소녀가정 아동보호
  - 결식우려 아동 급식지원 내실화
  - 아동통합서비스(드림스타트)사업 지원
  - 요보호아동 자립기반 조성
  - 가정위탁 양육 지원

□ 관련 예산사업 내역

(단위:개, 백만원)

사업명	회계구분	'15결산	'16예산	'17예산	비고 (세부사업수)
지역아동보호사업지원	일반회계	23,153	23,905	24,133	34
아동자립지원프로그램운영		40	40	40	
아동복지시설종사자연수		25	25	25	
아동건전육성수련회 및 행사지원		45	55	55	
지역아동센터운영지원		7,267	7,227	7,301	
지역아동센터 운영지원(운영비 및 기타)		0	0	49	
아동복지교사		1,441	1,441	1,433	
지역아동센터 충청북도지원단 운영		169	169	169	
지역아동센터평가단		31	35	35	
가정입양지원		786	686	708	
요보호아동 그룹홈 운영지원		533	659	741	
아동시설 기능보강		179	79	530	
취약계층아동 등 사례관리		3,300	3,300	2,970	
가정위탁아동 상해보험료지원		29	31	32	
아동발달지원계좌		504	530	574	
가정위탁지원센터 운영		297	349	462	
결연기관 운영		216	216	216	
아동보호전문기관 운영		1,476	1,521	1,662	

학대피해아동쉼터 운영지원	360	440	460
아동복지시설 운영	374	419	457
입양기관운영	1	1	1
결함가정아동보호	93	125	98
소년소녀가정 및 시설퇴소아동 등 자립 지원	81	78	95
아동급식 확대지원(학기중)	4,823	5,320	4,940
아동급식지원	638	718	662
소년소녀가정 지원	2	1	0
가정위탁 양육지원	16	17	20
시설아동참고서 지원	42	42	31
입양.가정위탁 심리치료지원사업	10	5	8
지역아동센터 종사자 처우개선비 지원	203	201	198
요보호아동그룹홈 종사자처우개선비 지원	17	20	26
지역아동센터 시설개선	80	80	60
지역아동센터 어깨동무 한마음 대회	30	30	30
학대피해아동 치유캠프	20	20	20
아동학대예방 교육·홍보 지원	25	25	25

□ 관련 예산사업 개요

사업명	아동자립지원프로그램운영
사업내용	시설아동을 위한 자립지원 및 정서함양 프로그램비 및 운영비 지원
사업기간	2017년01월01일 ~ 2021년12월31일
지원형태	민간보조
지원조건	도비 100%
시행주체	충북아동복지협회

사업명	아동복지시설종사자연수
사업내용	아동인권교육, 종사자 감정코칭 교육, 모범시설 운영 사례 발표 등
사업기간	2017년01월01일 ~ 2021년12월31일
지원형태	민간보조
지원조건	도비 100%
시행주체	충북아동복지협회

사업명	아동건전육성수련회 및 행사지원
사업내용	아동복지시설 행사비 등 지원 - 어린이날(5월) - 후원자 아동 만남의 날 행사(10-12월 중) - 아동복지시설 축구대회 출전(8월) - 아동복지시설 꿈나무 예술제(9-11월 중)
사업기간	2017년01월01일 ~ 2021년12월31일
지원형태	민간보조
지원조건	도비 100%
시행주체	어린이재단충북지역본부, 충북아동복지협회

사업명	지역아동센터운영지원
사업내용	- 지원내용 : 아동복지법에 의해 신고한 비영리법인·민간단체 및 개인이 운영하는 지역아동센터의 운영비 지원
사업기간	2017년01월01일 ~ 2021년12월31일
지원형태	자치단체보조
지원조건	국비50%, 도비15%, 시군비35%
시행주체	11개 시군

사업명	지역아동센터 운영지원(운영비 추가지원)
사업내용	지역아동센터 운영비 추가지원
사업기간	2017년01월01일 ~ 2021년12월31일
지원형태	자치단체보조
지원조건	29인이하 600천원 30인이상 900천원
시행주체	11개 시군

사업명	아동복지교사
사업내용	취약계층아동의 보호, 학습, 문화, 복지 등을 담당하는 지역아동센터에 전문분야별 아동복지교사를 파견하여 질 높은 아동복지서비스 제공
사업기간	2017년01월01일 ~ 2021년12월31일
지원형태	자치단체보조
지원조건	국비 50%, 도비 15%, 시군비 35%
시행주체	11개 시군

사업명	지역아동센터 충청북도지원단 운영
사업내용	지역사회 아동의 다양한 욕구와 필요에 맞는 서비스 제공과 여성 등 청년 실업자들에게 보람 있는 사회적 일자리 제공
사업기간	2017년01월01일 ~ 2021년12월31일
지원형태	민간보조
지원조건	지역아동센터 총복지원단 운영비 및 인건비
시행주체	지역아동센터 총복지원단

사업명	지역아동센터평가단
사업내용	지역아동센터 평가단 운영 및 평가위원 수당
사업기간	2017년01월01일 ~ 2021년12월31일
지원형태	민간보조
지원조건	국비 50%, 도비 50%
시행주체	지역아동센터 중앙지원단

사업명	가정입양지원
사업내용	입양가정 부담경감을 통한 국내입양 활성화 도모
사업기간	2017년01월01일 ~ 2021년12월31일
지원형태	자치단체보조
지원조건	국비70%, 도비9%, 시군비21%
시행주체	11개시군

사업명	요보호아동 그룹홈 운영지원
사업내용	종사자 인건비 및 운영비 지원
사업기간	2017년01월01일 ~ 2021년12월31일
지원형태	자치단체보조
지원조건	국비 40%, 도비 18%, 시군비 42%
시행주체	11개 시군

사업명	아동시설 기능보강
사업내용	아동복지시설 증개축, 개보수, 장비보강 등
사업기간	2017년01월01일 ~ 2021년 12월31일
지원형태	자치단체보조
지원조건	국비50%, 도비15%, 시군비35%
시행주체	11개시군

사업명	취약계층아동 등 사례관리
사업내용	- 대 상 : 취약지역에 거주하는 0-12세 아동 - 전 담 팀 : 3명(사회복지1, 간호1, 행정1), 민간인력 4명 - 주요내용 : 가정방문 보건서비스 제공 및 방과 후 프로그램 지원·관리, 영유아 발달지원서비스 및 부모참여 등 가족지원
사업기간	2017년01월01일 ~ 2021년 12월31일
지원형태	자치단체보조
지원조건	국비 100%
시행주체	11개시군

사업명	가정위탁아동 상해보험료지원
사업내용	- 지원내용 : 가정위탁아동 상해보험료 지원 - 지원기준 : 연 65천원/인 이내
사업기간	2017년01월01일 ~ 2021년 12월31일
지원형태	직접수행
지원조건	국비70%, 도비30%
시행주체	충청북도

사업명	아동발달지원계좌
사업내용	-저소득층 아동의 사회진출 시 학자금, 기술습득 등 경제활동에 소요되는 초기비용마련을 위한 자산형성지원 -시설보호, 그룹홈, 가정위탁, 소년소녀, 장애인시설아동 1:1매칭사업
사업기간	2017년01월01일 ~ 2021년 12월31일
지원형태	자치단체보조
지원조건	국비 70%, 도비 9%, 시군비 21%
시행주체	11개시군

사업명	가정위탁지원센터 운영
사업내용	위탁보호가정 발굴, 신청가정 및 대상아동의 조사, 위탁부모 교육, 가정위탁사업 홍보 및 위탁보호가정의 사후관리 등
사업기간	2017년01월01일 ~ 2021년12월31일
지원형태	민간보조
지원조건	도비 100%
시행주체	충청북도가정위탁지원센터

사업명	결연기관 운영
사업내용	시설보호아동, 소년소녀가정, 가정위탁아동 및 빈곤가정, 한부모가정 등과 후원자 결연
사업기간	2017년01월01일 ~ 2021년12월31일
지원형태	민간보조
지원조건	도비 100%
시행주체	어린이재단 충북지역본부

사업명	아동보호전문기관 운영
사업내용	신고접수, 현장조사, 응급보호, 피해아동 상담, 치료, 보호, 학대행위자 상담, 교육 등
사업기간	2017년01월01일 ~ 2021년12월31일
지원형태	민간보조
지원조건	국비 50%, 도비 50%
시행주체	충북아동보호전문기관, 충북남부아동보호전문기관, 충북북부아동전문기관

사업명	학대피해아동쉼터 운영지원
사업내용	학대피해아동 쉼터 운영 지원(인건비, 연장근로수당, 관리운영비 등)
사업기간	2017년01월01일 ~ 2021년12월31일
지원형태	자치단체보조
지원조건	기금 40%, 도비 18%, 시군비 42%
시행주체	청주시, 옥천군, 진천군



사업명	아동복지시설 운영
사업내용	아동복지시설(아동양육시설, 보호치료시설, 자립지원시설, 아동전용시설) 운영
사업기간	2017년01월01일 ~ 2021년12월31일
지원형태	자치단체보조
지원조건	도비 2.6%, 시군비 97.4%
시행주체	청주시 등 5개 시군

사업명	입양기관운영
사업내용	국내입양 활성화를 위한 입양가정 발굴 및 지원 -인건비지원
사업기간	2017년01월01일 ~ 2021년12월31일
지원형태	자치단체보조
지원조건	도비 5%, 시군비95%
시행주체	11개 시군

사업명	결함가정아동보호
사업내용	대상 : 의료법에 의한 의료급여대상자(1종,2종) 세대 부 또는 모가 결함인 아동 등 지원내용 : 영양급식비, 도서비, 교복비, 학용품비, 교통비, 의약품비, 이미용비 등 생활용품비 지원기준 : 1인 70천원/월
사업기간	2017년01월01일 ~ 2021년12월31일
지원형태	자치단체보조
지원조건	도비 30%, 시군비 70%
시행주체	11개 시군

사업명	소년소녀가정 및 시설퇴소아동 등 자립 지원
사업내용	자립정착금 및 대학입학아동 등록금 지원
사업기간	2017년01월01일 ~ 2021년12월31일
지원형태	자치단체보조
지원조건	도비 10%, 시군비 90%
시행주체	11개 시군

사업명	아동급식 확대지원(학기중)
사업내용	- 결식아동 및 급식이 필요한 아동에게 급식 지원 - 지원기준 : 1인 1식 4,000원/일 - 지원일수 : 학기중 토,공휴일 96일간
사업기간	2017년1월01일 ~ 2021년12월31일
지원형태	자치단체보조
지원조건	도비100% ※ 교육청 특별회계 전입금
시행주체	11개 시군

사업명	아동급식지원
사업내용	- 지역내용 : 결식아동 및 급식 필요 아동에게 겨울·봄·여름·단기방학에 중식 지원 - 지원금액 : 1인 1식 4,000원/일 - 지원일수 : 방학중 83일, 지역아동센터 264일, 저소득가정아동 365일
사업기간	2017년1월01일 ~ 2021년12월31일
지원형태	자치단체보조
지원조건	도비 6%, 시군비 94%
시행주체	11개 시군

사업명	소년소녀가정 지원
사업내용	영양급식비, 의약품비, 이미용비 등 생활용품비 지급 -100천원(인/월)
사업기간	2017년1월01일 ~ 2021년12월31일
지원형태	자치단체보조
지원조건	도비 1.95%, 시군비 99.95%
시행주체	11개 시군

사업명	가정위탁 양육지원
사업내용	가정위탁 아동에 대한 양육 수당 지급(1인당 120천원/월)
사업기간	2017년1월01일 ~ 2021년12월31일
지원형태	자치단체보조
지원조건	도비 2%, 시군비98%
시행주체	11개 시군

사업명	시설아동참고서 지원
사업내용	아동양육시설 및 그룹홈 생활아동 초중고생의 참고서 구입비 지원
사업기간	2017년01월01일 ~ 2021년12월31일
지원형태	자치단체보조
지원조건	도비40%, 시군비60%
시행주체	각시군

사업명	입양.가정위탁 심리치료지원사업
사업내용	- 지원내용 : 입양, 가정위탁아동 심리치료비, 검사비 지원 - 지원기준 : (심리치료비) 월20만원 이내/인, (검사비) 최초 1회 20만원
사업기간	2017년01월01일 ~ 2021년12월31일
지원형태	민간보조
지원조건	국비 70%, 도비 30%
시행주체	민간

사업명	지역아동센터 종사자 처우개선비 지원
사업내용	- 지원내용 : 아동복지법에 의해 신고한 지역아동센터 종사자 처우개선비 지원 - 지원기준 : 1인당 100천원/월
사업기간	2017년01월01일 ~ 2021년12월31일
지원형태	자치단체보조
지원조건	도비 40% 시군비 60%
시행주체	11개 시군

사업명	요보호아동그룹홈 종사자처우개선비 지원
사업내용	요보호아동 그룹홈 종사자 처우개선비 지원
사업기간	2017년01월01일 ~ 2021년12월31일
지원형태	자치단체보조
지원조건	도비 40%, 시군비 60%
시행주체	6개시군

사업명	지역아동센터 시설개선
사업내용	지역아동센터 이용아동의 안전위험 시설 개보수 및 난방시설 개선 등
사업기간	2017년01월01일 ~ 2021년 12월31일
지원형태	자치단체보조
지원조건	도내에 설치신고된 우수 지역아동센터로서, 시설비 지원 후 3년간 임차기간 존치 센터
시행주체	11개시군

사업명	지역아동센터 어깨동무 한마음 대회
사업내용	지역아동센터 문화예술 공연, 체육행사, 체험부스 운영, 도전골든벨 등 다채로운 행사를 통한 취약계층 아동들의 끼와 꿈 실현의 기회제공
사업기간	2017년01월01일 ~ 2021년 12월31일
지원형태	민간보조
지원조건	도내 지역아동센터 이용아동
시행주체	(사)일하는공동체

사업명	학대피해아동 치유캠프
사업내용	학대피해아동 치유를 위한 캠프활동비 지원
사업기간	2017년01월01일 ~ 2021년 12월31일
지원형태	민간보조
지원조건	도비 100%
시행주체	충청북도아동보호전문기관

사업명	아동학대예방 교육·홍보 지원
사업내용	신고의무자 교육 및 주민 홍보를 위한 교육홍보물 제작
사업기간	2017년01월01일 ~ 2021년 12월31일
지원형태	민간보조
지원조건	도비 100%
시행주체	충청북도아동보호전문기관

사업명	입양 축하금 지원
사업내용	입양 축하금 지원
사업기간	2017년01월01일 ~ 2021년 12월31일
지원형태	자치단체보조
지원조건	시군비 매칭
시행주체	시군

(1) 주요내용

국가유공자 예우 및 보훈단체 지원

(2) 성과지표 및 목표치 설정

< 성과지표별 목표치 설정 >

성과지표(단위)	지표 유형	가중치	구분	실적 및 목표치					측정산식 또는 측정방법	자료수집 방법/출처
				'15	'16	'17	'18	'19		
보훈대상자 예우 및 지원(10개소)	일반	100	목표	10	10	10	10	10	연간지원단체수	보조금 교부결정
			실적	10	10					

< 성과지표별 목표치 설정 근거 >

○ 보훈대상자 예우 및 지원

- 10개 보훈단체 전체 지원 목표 설정

단위사업

보훈대상자 예우및지원

□ 목적 및 주요내용

○ 목적

국가유공자 예우 및 보훈단체 지원

○ 주요내용

- 보재 이상설 기념관 건립
  - 보훈단체 운영 및 환경개선 지원
  - 보훈의 달 지원
  - 독립유공자 의료비 지원

□ 관련 예산사업 내역

(단위:개, 백만원)

사업명	회계구분	'15결산	'16예산	'17예산	비고 (세부사업수)
보훈대상자 예우및지원	일반회계	348	561	1,298	6
보훈분야 업무추진		19	20	15	
충청보훈대상시상 및 보훈가족위안행사		18	20	20	
독립유공자 의료비 지원		29	31	31	
보훈단체지원		235	439	496	
독립유공자 지원		47	51	51	
보재이상설선생 기념관 건립		0	0	685	

□ 관련 예산사업 개요

사업명	보훈분야 업무추진
사업내용	3.1절 기념식 및 광복절 경축식 행사비 지원 - 광복회원 기념품 및 오찬제공
사업기간	2017년01월01일 ~ 2021년12월31일
지원형태	직접수행
지원조건	도비 100%
시행주체	충청북도

사업명	충청보훈대상시상 및 보훈가족위안행사
사업내용	충청보훈대상 시상 및 보훈대상자 위안행사
사업기간	2017년01월01일 ~ 2021년12월31일
지원형태	민간보조
지원조건	도비 100%
시행주체	충청타임즈

사업명	독립유공자 의료비 지원
사업내용	독립유공자의 처방전에의한 진료비 및 약제비 지원(1인50만원한도)
사업기간	2017년01월01일 ~ 2021년 12월31일
지원형태	자치단체보조
지원조건	도비 70%, 시군비30%
시행주체	11개 시군

사업명	보훈단체지원
사업내용	회원위문, 호국순례, 기념행사, 안보결의 및 교육, 기능보강사업 등 지원
사업기간	2017년01월01일 ~ 2021년 12월31일
지원형태	직접수행
지원조건	도비100%
시행주체	충청북도

사업명	독립유공자 지원
사업내용	상일절, 광복절 위문품 구입 전달
사업기간	2017년01월01일 ~ 2021년 12월31일
지원형태	직접수행
지원조건	도비100%
시행주체	충청북도

사업명	보재이상설선생 기념관 건립
사업내용	보재이상설선생 기념관 건립
사업기간	2016년01월01일 ~ 2018년 12월31일
지원형태	직접수행
지원조건	국도비 매칭
시행주체	충청북도



(1) 주요내용

도민행복지수 높이는 생활안정 지원  
 저소득층 의료비 부담경감으로 건강한 삶 보장  
 삶의 질 향상을 위한 지역사회서비스 확대

(2) 성과지표 및 목표치 설정

< 성과지표별 목표치 설정 >

성과지표(단위)	지표 유형	가중치	구분	실적 및 목표치					측정산식 또는 측정방법	자료수집 방법/출처
				'15	'16	'17	'18	'19		
위기가구 발굴지원(건)	일반	100	목표	2,900	3,100	3,300	3,500	3,500	연간지원건수	사회복지통합시스템 통계자료
			실적	6,253	5,482					

< 성과지표별 목표치 설정 근거 >

○ 위기가구 발굴지원

- 2016년 목표대비 200가구 상향조정

□ 목적 및 주요내용

○ 목적

도민행복지수 높이는 생활안정 지원

○ 주요내용

- 기초생활 맞춤형 급여 지원
- 기초수급자차상위계층 양곡 할인지원
- 위기가구 긴급지원 등 보호 강화

□ 관련 예산사업 내역

(단위:개, 백만원)

사업명	회계구분	'15결산	'16예산	'17예산	비고 (세부사업수)
저소득층 생활보장	일반회계	118,422	137,645	148,193	5
긴급복지지원 사업		4,413	3,500	3,500	
정부양곡할인지원		3,590	3,653	2,313	
생계급여 지원		109,587	129,646	141,351	
해산장제급여 지원		832	846	862	
교육급여지원		0	0	168	

□ 관련 예산사업 개요

사업명	긴급복지지원 사업
사업내용	생계, 의료, 주거, 연료, 해산, 장제, 전기요금 등 - 생계지원 : 식료품비·의복비 등 생계유지에 필요한 비용 또는 현물지원 - 의료지원 : 중한 질병 또는 부상 등으로 인한 각종 검사 및 치료비 - 주거지원 : 임시거소 제공 또는 주거비 지원이 필요한 자
사업기간	2017년01월01일 ~ 2021년12월31일
지원형태	자치단체보조
지원조건	국비 80%, 시군비 20%
시행주체	11개 시군
사업명	정부양곡할인지원
사업내용	정부양곡 50% 할인된 가격으로 구입할 수 있는 기회 제공
사업기간	2017년01월01일 ~ 2021년12월31일
지원형태	자치단체보조
지원조건	국비 80%, 시군비20%(기초수급자 국비 100%)
시행주체	11개 시군

사업명	생계급여 지원
사업내용	의복, 음식물, 연료비 등 일상생활에 기본적으로 필요한 금품 지원
사업기간	2017년01월01일 ~ 2021년 12월31일
지원형태	자치단체보조
지원조건	국비80~90%, 도비 7~10% 시군비 3~10%
시행주체	11개 시군

사업명	해산장제급여 지원
사업내용	수급자에게 분만전 후 조치와 보호, 수급자 사망 후 장제조치를 행하는데 필요한 금품지급 - 해산급여 600천원/인, 장제급여 750천원/구
사업기간	2017년01월01일 ~ 2021년 12월31일
지원형태	자치단체보조
지원조건	국비80%, 시군비 20%
시행주체	11개 시군

사업명	교육급여지원
사업내용	교육급여지원
사업기간	2017년01월01일 ~ 2021년 12월31일
지원형태	직접수행
지원조건	도비 100%
시행주체	충청북도

□ 목적 및 주요내용

○ 목적

저소득층 의료비 부담경감으로 건강한 삶 보장

○ 주요내용

- 수급권자 의료비 지원
  - 장애인보장구, 요양비 등 본인부담금 지원
  - 장기입원자 과다이용자 적정 사례관리

□ 관련 예산사업 내역

(단위:개, 백만원)

사업명	회계구분	'15결산	'16예산	'17예산	비고 (세부사업수)
저소득층 의료보장	의료급여기금 특별회계	198,206	210,853	202,953	3
의료급여기금 운영		588	680	680	
의료급여 진료비 지원		194,111	206,525	198,260	
시군 의료급여사업 지원		3,507	3,647	4,012	

□ 관련 예산사업 개요

사업명	의료급여기금 운영
사업내용	의료급여기금 운영에 필요한 제반 경비 - 의료급여관리사 인건비, 의료급여사업 홍보비, 각종 수수료, 의료급여관리사 간담회 등
사업기간	2017년01월01일 ~ 2021년12월31일
지원형태	직접수행
지원조건	국비 80%, 도비 20%
시행주체	충청북도

사업명	의료급여 진료비 지원
사업내용	진료비, 건강생활유지비, 임신출산진료비 지원
사업기간	2017년01월01일 ~ 2021년12월31일
지원형태	민간보조
지원조건	국비 80%, 도비 20%
시행주체	시군

사업명	시군 의료급여사업 지원
사업내용	수급권자 현금급여(본인부담금 보상금, 요양비, 건강생활유지비, 대불금, 장애인 보장구) 등 지원 의료급여사례관리 추진을 위한 사례관리사 인건비 및 행정경비 지원
사업기간	2017년01월01일 ~ 2021년12월31일
지원형태	자치단체보조
지원조건	국비 80%, 도비 20%
시행주체	충청북도

□ 목적 및 주요내용

○ 목적

일하는 복지로 자활·자립 지원  
삶의 질 향상을 위한 지역사회서비스 확대

○ 주요내용

- 자활사업 활성화 지원
- 자활생산물 판매 촉진을 위한 ‘자활장터’ 순회 전시·판매
- 자산형성을 위한 희망·내일키움통장사업
- 계층별·대상자별 맞춤형 사회서비스 제공
- 민간기관 협력을 통한 일자리 확대
- 제공기관 컨설팅 확대를 통한 서비스 품질 향상

□ 관련 예산사업 내역

(단위:개, 백만원)

사업명	회계구분	'15결산	'16예산	'17예산	비고 (세부사업수)
저소득층 자활자립 지원	일반회계	21,121	22,439	21,023	10
자활근로사업		8,832	8,331	7,332	
지역자활센터운영비 지원		1,875	1,836	1,933	
지역자활센터 활성화 지원		96	96	96	
광역자활센터 운영비 지원		468	483	496	
광역자활센터 사업비 지원		20	20	20	
자활다짐대회		14	14	14	
희망키움통장사업 지원		1,845	1,986	2,422	
내일키움통장사업 지원		0	226	240	
가사간병 방문관리사 사업비 지원		761	721	601	
지역사회서비스투자사업 추진		7,210	8,727	7,869	

□ 관련 예산사업 개요

사업명	자활근로사업
사업내용	자활근로사업 참여자 인건비 및 사업비 지원
사업기간	2017년1월01일 ~ 2021년12월31일
지원형태	자치단체보조
지원조건	국비 80%, 도비 6%, 시군비 14%(청주 : 국비 90%, 도비 30%, 시군비 7%)
시행주체	11개 시군

사업명	지역자활센터운영비 지원
사업내용	1. 저소득층의 자활의욕 및 근로능력 향상을 위한 사업단 구성 및 교육 2. 자활공동체 운영 등 저소득층의 소득증대를 위한 사업추진 등
사업기간	2017년01월01일 ~ 2021년12월31일
지원형태	자치단체보조
지원조건	국비 70%, 시군비 30%(청주 : 국비 90%, 시군비 10%)
시행주체	11개 시군

사업명	지역자활센터 활성화 지원
사업내용	- 지역특성화사업 개발을 위한 운영비 - 생산증진 및 생산품 판촉 등을 위한 관리운영 및 홍보 등 - 자활참여자의 자활의식 및 자존감 회복을 위한 교육 및 벤치마킹 등
사업기간	2017년01월01일 ~ 2021년12월31일
지원형태	자치단체보조
지원조건	도비 40%, 시군비 60%
시행주체	11개 시군

사업명	광역자활센터 운영비 지원
사업내용	- 광역단위 자활기업의 창업·경영 지원 - 지역자활센터 종사자 및 참여자에 대한 교육훈련 및 지원 - 지역특화형 자활프로그램 개발·보급 및 홍보마케팅
사업기간	2017년01월01일 ~ 2021년12월31일
지원형태	민간보조
지원조건	국비 70%, 도비 30%
시행주체	충북지역자활센터협회

사업명	광역자활센터 사업비 지원
사업내용	지역특화사업 등 광역자활사업 적극 시행을 위한 사업비 지원
사업기간	2017년01월01일 ~ 2021년12월31일
지원형태	민간보조
지원조건	도비 100%
시행주체	충북지역자활센터협회

사업명	자활다짐대회
사업내용	- 자활참여자 결의대회 및 자활유공자, 우수기관 등 시상 - 자활생산물 전시·판매, 사진전, 자활한마당 등
사업기간	2017년01월01일 ~ 2021년12월31일
지원형태	민간보조
지원조건	도비 100%
시행주체	지역자활센터

사업명	희망키움통장사업 지원
사업내용	근로빈곤층의 근로유인 제고 및 탈빈곤 물질 기반 마련을 위한 자산형성 지원 사업 - 희망키움통장 I : 일하는 생계의료 수급자의 탈수급 지원 - 희망키움통장 II : 일하는 차상위 계층의 탈빈곤 지원
사업기간	2017년01월01일 ~ 2021년12월31일
지원형태	자치단체보조
지원조건	국비 80%, 지방비 20%
시행주체	11개 시군

사업명	내일키움통장사업 지원
사업내용	자활근로 참여자(근로능력 있는 수급자)에 대해 탈수급 지원
사업기간	2017년01월01일 ~ 2021년12월31일
지원형태	자치단체보조
지원조건	자활근로 참여
시행주체	11개 시군

사업명	가사간병 방문관리사 사업비 지원
사업내용	신체수발 지원(목욕, 세면 등), 가사 지원(쇼핑, 청소 등), 일상생활 지원(외출 대화 등), 간병 지원 등
사업기간	2017년01월01일 ~ 2021년12월31일
지원형태	자치단체보조
지원조건	국비 70%, 도비 9%, 시군비 21%
시행주체	11개 시군



사업명	지역사회서비스투자사업 추진
사업내용	지자체가 지역특성과 수요에 맞는 사회서비스 사업을 선정하여 지원
사업기간	2017년01월01일 ~ 2021년 12월31일
지원형태	자치단체보조
지원조건	국비 70%, 도비 9%, 시군비 21%
시행주체	11개 시군

(1) 주요내용

보육지원 확대로 부모 부담 경감  
 영유아 중심의 맞춤형 보육서비스 지원 및 제공  
 믿고 맡길 수 있는 보육환경 조성  
 보육교직원 근무환경 개선 및 역량 강화

(2) 성과지표 및 목표치 설정

< 성과지표별 목표치 설정 >

성과지표(단위)	지표 유형	가중치	실적 및 목표치					측정산식 또는 측정방법	자료수집 방법/출처	
			구분	'15	'16	'17	'18			'19
어린이집 평가인증률(%)	일반	100	목표	80	81	82	83	83	평가인증 개소수/전체개소수)*100	보육통합정보시스템
			실적	79.2	81.3					

< 성과지표별 목표치 설정 근거 >

○ 어린이집 평가인증률

- 전년대비 1% 상향 설정 (전국평균 78.5%)

□ 목적 및 주요내용

○ 목적

보육지원 확대로 부모 부담 경감  
영유아 중심의 맞춤형 보육서비스 지원 및 제공  
믿고 맡길 수 있는 보육환경 조성  
보육교직원 근무환경 개선 및 역량 강화

○ 주요내용

- 누리과정(3~5세) 지원
- 영유아보육료(0~2세) 지원
- 가정양육수당(시설미이용아동) 지원
- 수요자 중심의 시간연장형 어린이집 운영
- 어린이집 부모 모니터링단 운영
- 국공립어린이집 등 환경개선 지원
- 공공형어린이집 운영지원
- 어린이집 평가인증 참여 지원
- 어린이집 안전공제회 공제료 지원
- 보육돌봄서비스(교직원 인건비)
- 어린이집 교직원 처우개선 및 사기진작

□ 관련 예산사업 내역

(단위:개, 백만원)

사업명	회계구분	'15결산	'16예산	'17예산	비고 (세부사업수)
다양한 보육서비스 확대	일반회계	303,838	245,688	310,503	33
보육교직원 인건비 지원		36,264	38,829	39,360	
보육교직원 처우개선 지원(대체교사)		0	0	671	
보육교직원 처우개선 지원		0	0	12,742	
어린이집지원		8,679	8,111	897	
어린이집기능보강		821	586	564	
영유아보육료지원		120,680	114,604	118,616	
방과후 보육료 지원		23	20	20	
누리과정 운영		83,767	29,700	83,478	
가정양육수당 지원		46,552	46,765	46,481	
충청북도육아종합지원센터 운영		324	428	423	
가정양육사업(시.군)		0	0	10	
어린이집교원양성지원		58	68	68	
보육교직원연수		10	10	10	
유아기 성교육 및 성폭력예방 유지결 사회구입		20	20	20	
보육인의 날 행사지원		9	9	15	
보육교직원처우개선비지 원	2,836	2,926	2,998		
평가인증시설참여수수료 지원	25	12	8		

평가인증시설 환경개선비 지원	120	83	53
어린이집다문화영유아교육지원	10	10	10
어린이집 평가인증 조력사업	10	10	5
공공형 어린이집 운영	2,970	2,654	3,175
공공형어린이집환경개선비지원	0	44	8
장애아전문어린이집 운전원 인건비 지원	60	63	63
어린이집 및 가정 도서장난감 대여사업	40	40	40
어린이집 재무회계 교육 및 컨설팅	10	10	5
어린이집안전공제회공제료지원	52	52	52
보육서비스지원	7	10	10
어린이집부모모니터링단 운영	56	51	70
보육교직원 장기근속수당지원	214	187	229
시간차등형보육지원(경상보조)	215	385	360
시간차등형보육지원(자본보조)	0	0	15
충청북도육아종합지원센터 시설대여료	6	0	9
어린이집원장 연찬회	0	0	20

#### □ 관련 예산사업 개요

사업명	보육교직원 인건비 지원
사업내용	- 보육돌봄서비스(국공립, 법인 및 영아전담어린이집 인건비 지원) : 2,500명 - 대체교사 인건비 지원 : 20명 - 보조교사 지원(신규) : 360개소(개소당 1명) - 상담전문인력 배치(신규) : 1명
사업기간	2017년1월01일 ~ 2021년12월31일
지원형태	자치단체보조
지원조건	국비 50%, 도비 25%, 시군비 25%
시행주체	11개 시군

사업명	보육교직원 처우개선 지원(대체교사)
사업내용	○ 사업내용 : 어린이집 대체교사 인건비 지원
사업기간	2017년01월01일 ~ 2021년 12월31일
지원형태	직접수행
지원조건	국비50, 도비50
시행주체	충청북도육아종합지원센터

사업명	보육교직원 처우개선 지원
사업내용	보조교사지원, 대체교사지원, 교사근무환경개선비, 교사겸직원장 지원, 농촌보육교사 특별수당 지원.
사업기간	2017년01월01일 ~ 2021년 12월31일
지원형태	자치단체보조
지원조건	국비 50%, 도비 25%, 시.군비 25% (단, 청주시는 국비 60, 도비 20, 시군비 20)
시행주체	11개 시.군

사업명	어린이집지원
사업내용	<ul style="list-style-type: none"> <li>- 교재교구비 지원 : 연평균 100만원/개소</li> <li>- 차량운영비 지원 : 월 20만원/개소</li> <li>- 교사근무환경개선비 지원 : 월 17만원/인</li> <li>- 농어촌소재법인어린이집 지원 : 월 20~28만원/개소</li> <li>- 교사겸직원장 지원 : 월 7.5만원/인</li> </ul>
사업기간	2017년01월01일 ~ 2021년 12월31일
지원형태	자치단체보조
지원조건	국비 50%, 도비 25%, 시군비 25%
시행주체	11개 시군

사업명	어린이집기능보강
사업내용	보육시설 확충 5 보육시설 환경개선 32개소
사업기간	2017년01월01일 ~ 2021년 12월31일
지원형태	자치단체보조
지원조건	국비50%, 도비25%, 시군비25%
시행주체	시군

사업명	영유아보육료지원
사업내용	- 지원내용 : 어린이집 이용 만 0~2세 연령별 보육료 지원 - 지원기준 : (2015년기준) 만0세 406천원, 만1세 357천원, 만2세 295천원
사업기간	2017년01월01일 ~ 2021년12월31일
지원형태	자치단체보조
지원조건	국비 50%, 도비 25%, 시군비 25%
시행주체	11개 시, 군

사업명	방과후 보육료 지원
사업내용	- 지원내용 : 만 12세 이하 초등학교 취학아동 방과후 보육료 지원 - 지원기준 : 월 100천원/인 (일일 4시간미만 이용시 미지원)
사업기간	2017년01월01일 ~ 2021년12월31일
지원형태	자치단체보조
지원조건	도비 75%, 시군비 25%
시행주체	3개 시, 군

사업명	누리과정 운영
사업내용	- 지원내용 : 어린이집 이용 만 3~5세 연령별 보육료 등 지원 - 지원기준 : 월 290천원/인 (보육료 220, 담임수당 등 운영비 70)
사업기간	2017년01월01일 ~ 2021년12월31일
지원형태	자치단체보조
지원조건	도비 100%
시행주체	11개 시, 군

사업명	가정양육수당 지원
사업내용	- 지원내용 : 어린이집 미이용 아동(초등학교 미취학 만64개월 미만 전계층) 가정양육수당 지원 - 지원기준 : 월 100 ~ 200천원/인 ※ 연령별 차등 지원
사업기간	2017년01월01일 ~ 2021년12월31일
지원형태	자치단체보조
지원조건	국비 65%, 도비 17.5%, 시군비 17.5%
시행주체	11개 시, 군

사업명	충청북도육아종합지원센터 운영
사업내용	육아종합지원센터 운영비 및 인건비, 교육비 등
사업기간	2017년01월01일 ~ 2021년 12월31일
지원형태	민간보조
지원조건	국비50%, 도비50%
시행주체	충청북도육아종합지원센터

사업명	가정양육사업(시.군)
사업내용	영유아 양육을 위한 부모교육 실시
사업기간	2017년01월01일 ~ 2021년 12월31일
지원형태	자치단체보조
지원조건	국비 50, 시군비 50
시행주체	청주시

사업명	어린이집교원양성지원
사업내용	보육시설 종사자 보수교육비 지원
사업기간	2017년01월01일 ~ 2021년 12월31일
지원형태	민간보조
지원조건	국비50%, 도비50%
시행주체	충청북도

사업명	보육교직원연수
사업내용	어린이집 운영지침 및 회계교육, 우수사례 등에 대한 직무교육
사업기간	2017년01월01일 ~ 2021년 12월31일
지원형태	민간보조
지원조건	도비100%
시행주체	충청북도육아종합지원센터

사업명	유아기 성교육 및 성폭력예방 뮤지컬 순회공연
사업내용	유아기 성교육 및 성폭력예방 뮤지컬 순회공연비 지원
사업기간	2017년01월01일 ~ 2021년 12월31일
지원형태	민간보조
지원조건	도비 100%
시행주체	12개시군

사업명	보육인의 날 행사지원
사업내용	보육인의 날 행사비 지원
사업기간	2017년01월01일 ~ 2021년 12월31일
지원형태	민간보조
지원조건	도비100%
시행주체	충청북도육아종합지원센터

사업명	보육교직원처우개선비지원
사업내용	- 지원내용 : 원장, 보육교사, 영양사, 간호사, 특수교사, 치료사 등 처우개선비 지원 - 지원기준 : 농촌(미지원) 월 130천원/인, 농촌(지원) 월 80천원/인, 중소도시 월 60천원/인
사업기간	2017년01월01일 ~ 2021년 12월31일
지원형태	자치단체보조
지원조건	도비 40%, 시군비 60%
시행주체	11개 시, 군

사업명	평가인증시설참여수수료지원
사업내용	- 지원내용 : 평가인증시설 참여수수료 지원 ※ 신규참여시설(재인증 시설 제외) - 지원기준 : 100인이상 시설 450천원, 40인이상 시설 300천원, 39인이하 시설 250천원
사업기간	2017년01월01일 ~ 2021년 12월31일
지원형태	자치단체보조
지원조건	도비 40%, 시군비 60%
시행주체	11개 시, 군

사업명	평가인증시설 환경개선비 지원
사업내용	- 지원내용 : 평가인증시설 환경개선비 지원 - 지원기준 : 2,000천원/개소 ※ 신규 지정시 1회
사업기간	2017년01월01일 ~ 2021년 12월31일
지원형태	자치단체보조
지원조건	도비 40%, 시군비 60%
시행주체	11개 시, 군



사업명	어린이집다문화영유아교육지원
사업내용	보육시설을 이용하는 다문화가정 아동 보육료 지원
사업기간	2017년1월01일 ~ 2021년 12월31일
지원형태	자치단체보조
지원조건	도비 100%
시행주체	시군

사업명	어린이집 평가인증 조력사업
사업내용	- 평가인증 현장 컨설팅 - 평가인증 참여설명회 및 지표교육, 심화교육 - 컨설턴트 간담회 및 교육, 평가인증 문서 워크숍
사업기간	2017년1월01일 ~ 2021년 12월31일
지원형태	민간보조
지원조건	도비 100%
시행주체	충청북도육아종합지원센터

사업명	공공형 어린이집 운영
사업내용	어린이집 정원별 월 운영비 차등지원 -20인이하 96만원 /21~49인 248만원 / 50~76인 440만원 77~97인 560만원 / 98인이상 824만원
사업기간	2017년1월01일 ~ 2021년 12월31일
지원형태	자치단체보조
지원조건	국비 52% 도비 48% 시군비 48%
시행주체	6개시군

사업명	공공형어린이집환경개선비지원
사업내용	어린이집 소규모 수선, 교재교구 구입 등 환경개선비 지원
사업기간	2017년1월01일 ~ 2021년 12월31일
지원형태	자치단체보조
지원조건	도비40%, 시군비60%
시행주체	시군

사업명	장애아전문어린이집 운전원 인건비 지원
사업내용	- 지원내용 : 장애아전문 어린이집 운전원 인건비 지원 - 지원기준 : 월 1,500천원/개소
사업기간	2017년01월01일 ~ 2021년12월31일
지원형태	자치단체보조
지원조건	도비 50%, 시군비 50%
시행주체	11개 시. 군

사업명	어린이집 및 가정 도서관난감 대여사업
사업내용	도서 장난감 구입 및 대여. 유지관리 홈페이지 운영 등
사업기간	2017년01월01일 ~ 2021년12월31일
지원형태	민간보조
지원조건	도비 100%
시행주체	충청북도육아종합지원센터

사업명	어린이집 재무회계 교육 및 컨설팅
사업내용	재무회계 교육 및 컨설팅 - 재무회계 교육 (5,800천원) : 재무회계규칙, 위반사례 등 - 어린이집컨설팅 (4,200천원) : 회계, 인사, 노무컨설팅 등
사업기간	2017년01월01일 ~ 2021년12월31일
지원형태	민간보조
지원조건	도비100%
시행주체	충청북도육아종합지원센터

사업명	어린이집안전공제회공제료지원
사업내용	- 지원내용 : 어린이집 안전공제회 공제료 지원 - 지원기준 : 영유아 생명 ? 신체피해 4.890원/인, 돌연사증후군특약 110원/인
사업기간	2017년01월01일 ~ 2021년12월31일
지원형태	자치단체보조
지원조건	도비 20%, 시군비 30%, 기타 50%
시행주체	11개 시. 군

사업명	보육서비스지원
사업내용	- 지원내용 : 보육사업 안내 유인
사업기간	2017년01월01일 ~ 2021년 12월31일
지원형태	직접수행
지원조건	도비 100%
시행주체	충청북도

사업명	어린이집부모모니터링단운영
사업내용	- 지원내용 : 어린이집 부모모니터링단 운영 지원 - 지원기준 활동비 : 부모 70천원/인, 전문가 80천원/인, 컨설턴트 80천원/인 (교통비, 식비, 활동수당 포함) 운영비 : 여비 50천원/회, 강사료, 대관료 등 사업총액의 30% 이내 집행
사업기간	2017년01월01일 ~ 2021년 12월31일
지원형태	자치단체보조
지원조건	국비 50%, 도비 25%, 시군비 25%
시행주체	11개 시, 군

사업명	보육교직원 장기근속수당지원
사업내용	- 지원내용 : 동일 시설에서 3년이상 근무한 보육교사에게 장기근속수당 지원 - 지원기준 3년이상 5년미만 근무 : 국공립,법인 20천원/인, 민간가정 30천원/인 5년이상 근무 : 국공립,법인 30천원/인, 민간?가정 40천원/인
사업기간	2017년01월01일 ~ 2021년 12월31일
지원형태	자치단체보조
지원조건	도비 30%, 시군비 70%
시행주체	11개 시, 군

사업명	어린이집 환경개선사업
사업내용	어린이집 환경개선사업
사업기간	2017년01월01일 ~ 2017년 12월31일
지원형태	자치단체보조
지원조건	시군비 매칭
시행주체	시군

사업명	시간차등형보육지원(경상보조)
사업내용	- 지원대상 : 6개월~36개월 미만의 양육수당을 지원받는 영아 및 제공기관 - 지원내용 : 시간제 보육료, 운영비, 인건비 등 지원
사업기간	2017년01월01일 ~ 2021년12월31일
지원형태	자치단체보조
지원조건	국비 50%, 도비 25%, 시군비 25%
시행주체	11개 시군

사업명	시간차등형보육지원(자본보조)
사업내용	○ 사업내용 - 지원대상 : 6개월~36개월 미만의 양육수당을 지원받는 영아 및 제공기관 - 지원내용 : 시간제 보육 어린이집 리모델링비 지원
사업기간	2017년01월01일 ~ 2021년12월31일
지원형태	자치단체보조
지원조건	국비50, 도비25, 시군비25
시행주체	시군

사업명	0~2세 영아반 담임교사 수당지원
사업내용	- 지원내용 : 0~2세 영아반 담임교사에게 수당 지원 - 지원기준 : 월 20천원/인
사업기간	2017년01월01일 ~ 2021년12월31일
지원형태	자치단체보조
지원조건	도비 30%, 시군비 70%
시행주체	11개 시, 군

사업명	충청북도육아종합지원센터 시설대여료
사업내용	보육교직원 교육을 위한 강의실대여료 지원 육아종합지원센터 운영을 위한 사무실 대여료 지원
사업기간	2017년01월01일 ~ 2021년12월31일
지원형태	민간보조
지원조건	도비100%
시행주체	충청북도육아종합지원센터

사업명	농어촌 보육여건 개선사업
사업내용	- 지원내용 : 농촌 보육교사에게 특별근무수당 지원 - 지원기준 : 월 110천원/인
사업기간	2017년01월01일 ~ 2021년12월31일
지원형태	자치단체보조
지원조건	국비50%, 도비25%, 시군비25%
시행주체	11개 시군

사업명	어린이집원장 연찬회
사업내용	어린이집원장 연찬회
사업기간	2017년01월01일 ~ 2021년12월31일
지원형태	민간보조
지원조건	도비 100%
시행주체	어린이집 연합회

사업명	어린이집 아버지 참여프로그램 지원
사업내용	어린이집 아버지 참여프로그램 지원
사업기간	2017년01월01일 ~ 2021년12월31일
지원형태	
지원조건	도비 100%
시행주체	

사업명	어린이집 방문간호서비스지원
사업내용	어린이집 방문간호서비스지원
사업기간	2017년01월01일 ~ 2021년12월31일
지원형태	
지원조건	도비 100%
시행주체	

(1) 주요내용

자립기반 조성으로 든든한 노후 보장  
 노인일자리지원사업  
 저소득 고령노인들의 지속적인 사회참여 활동지원으로 건강개선, 사회관계 증진, 소득보충 등 건강하고 활기찬 노후생활 보장  
 활기찬 여가문화 조성  
 경로당 여가프로그램 지원  
 9988 행복나누미 230명, 3,300개소

(2) 성과지표 및 목표치 설정

< 성과지표별 목표치 설정 >

성과지표(단위)	지표 유형	가중치	실적 및 목표치					측정산식 또는 측정방법	자료수집 방법/출처
			구분	'15	'16	'17	'18		
노인사회활동사업(일자리) 추진(명)	일반	50	목표	0	0	0	0	0	노인일자리수
			실적	0	0	/	/	/	
9988 행복나누미(개소)	일반	50	목표	15,655	18,000	18,273	18,500	19,000	행복나누미 운영 경로당
			실적	16,755	18,057	/	/	/	

< 성과지표별 목표치 설정 근거 >

○ 노인사회활동사업(일자리) 추진  
 -  
 ○ 9988 행복나누미  
 -

□ 목적 및 주요내용

○ 목적

품격있고 여유로운 노후생활 안정

○ 주요내용

자립기반 조성으로 든든한 노후 보장  
건강하고 편안한 노후생활 조성  
활기찬 여가문화 조성

□ 관련 예산사업 내역

(단위:개, 백만원)

사업명	회계구분	'15결산	'16예산	'17예산	비고 (세부사업수)
노후복지 서비스 지원	일반회계	341,973	363,445	364,341	24
노인장애인복지업무 추진		22	22	22	
경로당 운영비 지원(이양)		108	109	110	
경로당 냉난방비(양곡비) 지원		3,487	4,497	3,748	
경로당 광역지원센터 운영		281	276	276	
경로당 순회 프로그램 관리인력 지원		68	71	71	
9988 행복나누미		1,602	1,749	1,751	
노인돌봄서비스		6,663	7,040	7,220	
독거노인·중증장애인 응급안전알림서비스 운영		423	563	598	
결식우려노인 무료급식 사업(이양)		196	196	196	
충청북도노인종합복지관 운영 지원		646	656	683	
충청북도 노인종합복지관 기능보강		0	0	199	
대한노인회 총북연합회 운영지원		185	204	212	
노인일자리지원(도전담인력)		19	29	35	
노인일자리지원		17,965	19,572	18,903	
노인일자리지원(자체)		634	718	718	
치매상담센터 운영(이양)		6	6	6	
치매치료관리비(약제비) 지원		624	588	700	
치매환자 돌봄재활 지원		176	151	198	
치매중풍 인식개선지원		48	48	48	

광역치매센터 운영	600	589	582
노인봉사활동지원(이양)	6	6	6
기초연금	308,143	326,284	327,987
효문화 전승발전사업	10	10	10
대한노인회 시군지회 사무국 운영지원	61	64	64

□ 관련 예산사업 개요

사업명	노인장애인복지업무 추진
사업내용	노인장애인과 사업추진을 위한 시책업무추진비, 사무용품 구입비
사업기간	2017년1월01일 ~ 2021년12월31일
지원형태	직접수행
지원조건	도비 100%
시행주체	노인장애인과

사업명	경로당 운영비 지원(이양)
사업내용	경로당 운영비(공과금 등) 연900천원 지원
사업기간	2017년1월01일 ~ 2021년12월31일
지원형태	자치단체보조
지원조건	도비(3%), 시군비(97%)
시행주체	시군

사업명	경로당 냉난방비(양곡비) 지원
사업내용	난방비, 냉방비, 양곡비 지원
사업기간	2017년1월01일 ~ 2021년12월31일
지원형태	자치단체보조
지원조건	국비(25%), 도비(22.5%), 시군비(52.5%)
시행주체	

사업명	경로당 광역지원센터 운영
사업내용	지역 특성에 맞는 노인여가프로그램 발굴 및 경로당 활성화 사업 추진
사업기간	2017년1월01일 ~ 2021년12월31일
지원형태	민간보조
지원조건	국비(50%), 도비(50%)
시행주체	경로당광역지원센터



사업명	경로당 순회 프로그램 관리인력 지원
사업내용	노인회 시군지회 경로부장 인건비 및 활동비 지원
사업기간	2017년01월01일 ~ 2021년 12월31일
지원형태	자치단체보조
지원조건	도비(20%), 시군비(80%)
시행주체	시군

사업명	9988 행복나누미
사업내용	9988 행복나누미 활용 경로당 맞춤형 여가프로그램 제공
사업기간	2017년01월01일 ~ 2021년 12월31일
지원형태	자치단체보조
지원조건	도비(30%), 시군비(70%)
시행주체	시군

사업명	노인돌봄서비스
사업내용	독거노인 돌봄서비스 지원
사업기간	2017년01월01일 ~ 2021년 12월31일
지원형태	자치단체보조
지원조건	국비(70%), 도비(9%), 시군비(21%)
시행주체	시군

사업명	독거노인·중증장애인 응급안전알림서비스 운영
사업내용	지원내용 : 응급관리요원 인건비 및 운영비 지원기준 : 65세 이상 기초생활수급자 또는 차상위 독거노인
사업기간	2017년01월01일 ~ 2021년 12월31일
지원형태	자치단체보조
지원조건	기금(50%), 도비(10%), 시군비(40%)
시행주체	시군

사업명	결식우려노인 무료급식 사업(이양)
사업내용	경로식당 무료급식, 결식우려노인 식사배달
사업기간	2017년1월1일 ~ 2021년 12월31일
지원형태	자치단체보조
지원조건	도비(5%), 시군비(95%)
시행주체	시군

사업명	충청북도노인종합복지관 운영 지원
사업내용	노인의 건강증진을 위한 다양한 프로그램 운영
사업기간	2017년1월1일 ~ 2021년 12월31일
지원형태	민간보조
지원조건	도비(100%)
시행주체	충청북도 노인종합복지관

사업명	충청북도 노인종합복지관 기능보강
사업내용	○ 노인종합복지관 건물 내외부 보수공사 등
사업기간	2017년1월1일 ~ 2017년 12월31일
지원형태	
지원조건	○ 노인여가시설의 기능보강을 통한 안전성 확보
시행주체	

사업명	대한노인회 충북연합회 운영지원
사업내용	대한노인회 충북연합회 운영비(인건비, 관리비 등) 및 사업비(게이트볼 대회, 노인의날 행사 등) 지원
사업기간	2017년1월1일 ~ 2021년 12월31일
지원형태	민간보조
지원조건	도비(100%)
시행주체	대한노인회충북연합회

사업명	노인복지기관 종사자 직무연찬
사업내용	노인복지시설 종사자의 직무연찬에 소요되는 강의비, 식비 등 지원
사업기간	2017년01월01일 ~ 2021년 12월31일
지원형태	민간보조
지원조건	도비(100%)
시행주체	충북노인복지협회

사업명	노인일자리지원(도전담인력)
사업내용	노인일자리 사업계획 승인 및 추진현황 관리
사업기간	2017년01월01일 ~ 2021년 12월31일
지원형태	직접수행
지원조건	국비(30%), 도비 (70%)
시행주체	충청북도

사업명	노인일자리지원
사업내용	공익형, 시장형, 인력파견형사업 등
사업기간	2017년01월01일 ~ 2021년 12월31일
지원형태	자치단체보조
지원조건	국비 50%, 도비 5%, 시군비 45%
시행주체	시군

사업명	노인일자리지원(자체)
사업내용	노후 소득보장과 연계 가능한 시장형 일자리 사업 지원
사업기간	2017년01월01일 ~ 2021년 12월31일
지원형태	자치단체보조
지원조건	도비 50%, 시군비 50%
시행주체	시군

사업명	치매상담센터 운영(이양)
사업내용	치매환자 등록 및 관리, 가정방문, 간병요령, 치매관련 교육 및 홍보 치매 간이 진단장비 구입 및 필요용품 지원 등
사업기간	2017년01월01일 ~ 2021년12월31일
지원형태	자치단체보조
지원조건	도비 5%, 시군비 95%
시행주체	시군

사업명	치매치료관리비(약제비) 지원
사업내용	지원내용 : 보건소 등록 치매등록환자의 약제비, 진료비 발생 시 월 한도내 본인부담금 지원 지원기준 : 전국가구 평균소득의 100% 이하, 1인당 월 3만원 / 연간 36만원 한도
사업기간	2017년01월01일 ~ 2021년12월31일
지원형태	자치단체보조
지원조건	기금 50%, 도비 15%, 시군비 35%
시행주체	시군

사업명	치매환자 돌봄재활 지원
사업내용	지원내용 : 장기요양등급외 치매등록환자에 대한 주간보호, 방문요양, 단기보호 지원 지원기준 : 주간보호, 방문요양 월 20일 한도, 단기보호 월 15일
사업기간	2017년01월01일 ~ 2021년12월31일
지원형태	자치단체보조
지원조건	도비 20%, 시군비 80%
시행주체	시군

사업명	치매중풍 인식개선지원
사업내용	치매중풍 극복 실버합창대회
사업기간	2017년01월01일 ~ 2021년12월31일
지원형태	직접수행
지원조건	도비 100%
시행주체	충청북도

사업명	광역치매센터 운영
사업내용	지원내용 : 인건비, 교육 홍보 사업비, 운영비 등 지원기준 : 광역치매센터 설치 및 운영 지원기준(보건복지부)
사업기간	2017년01월01일 ~ 2021년12월31일
지원형태	자치단체보조
지원조건	기금 70%, 도비 30%
시행주체	충청북도광역치매센터

사업명	노인봉사활동지원(이양)
사업내용	경로식당, 저소득노인 식사배달 봉사, 기타 지역사회에 적합한 노인 자원봉사활동 지원
사업기간	2017년01월01일 ~ 2021년12월31일
지원형태	자치단체보조
지원조건	도비 4%, 시군비 96%
시행주체	시군

사업명	기초연금
사업내용	소득인정액이 일정금액이하인 노인가구에 대한 연금 지원
사업기간	2017년01월01일 ~ 2021년12월31일
지원형태	자치단체보조
지원조건	국비 80%, 도비 4%, 시군비 16%
시행주체	시군

사업명	효문화 전승발전사업
사업내용	전통문화 및 효행교육, 예절의 고장 견학, 효행자 선발, 노인복지시설 순회공연 등
사업기간	2017년01월01일 ~ 2021년12월31일
지원형태	자치단체보조
지원조건	도비 33%, 시군비 67%
시행주체	시군

사업명	대한노인회 시군지회 사무국 운영지원
사업내용	대한노인회 시군지회 사무국장 인건비 지원
사업기간	2017년01월01일 ~ 2021년 12월31일
지원형태	자치단체보조
지원조건	도비 20%, 시군비 80%
시행주체	시군

□ 목적 및 주요내용

○ 목적

시설노인 안전과 편안한 노후보장

○ 주요내용

더 나은 노후복지 시설인프라 구축  
노인 인권보호 및 투명성 강화  
친환경 장사 편의시설 확충

□ 관련 예산사업 내역

(단위:개, 백만원)

사업명	회계구분	'15결산	'16예산	'17예산	비고 (세부사업수)
노인복지시설 지원	일반회계	23,537	22,541	22,848	11
장사시설 설치지원 사업		1,863	1,610	880	
노인복지시설 기능보강		1,767	1,014	639	
노인생활시설 지원		18,340	18,362	1,437	
노인장기요양기관 시설급여 지원		0	0	18,324	
재가노인서비스 지원(이양)		680	700	711	
노인보호전문기관 운영		621	608	605	
학대피해노인 전용 쉼터		175	174	177	
요양보호사 양성		20	21	23	
재가장기요양기관 지역사회자원연계사업		56	37	37	
노인복지시설 종사자 교육		10	10	10	
노인복지시설 지도점검		5	5	5	

□ 관련 예산사업 개요

사업명	장사시설 설치지원 사업
사업내용	○청주시(수목형 자연장지), 보은군(자연장지, 진출입로 등)
사업기간	2017년01월01일 ~ 2021년12월31일
지원형태	자치단체보조
지원조건	○ 국비 70%, 시군비 30%
시행주체	시군

사업명	노인복지시설 기능보강
사업내용	노인의료복지시설 및 재가노인복지시설 등 시설 환경 개선 지원 ※ 신축(1개소), 증축(1개소), 개보수(2개소), 장비보강(6개소)
사업기간	2017년01월01일 ~ 2021년12월31일
지원형태	자치단체보조
지원조건	국비 50%, 도비 15%, 시군비 35%
시행주체	시군

사업명	노인생활시설 지원
사업내용	○ 사업내용 - 노인주거복지시설 : 시설 운영비 및 인건비 지원 - 노인의료복지시설 : 저소득 노인 시설 이용료 지원
사업기간	2017년01월01일 ~ 2021년12월31일
지원형태	자치단체보조
지원조건	노인주거복지시설 : 국비 70%, 도비 9%, 시군비 21% 노인의료복지시설 : 도비 53%, 시군비 47%
시행주체	시군

사업명	노인장기요양기관 시설급여 지원
사업내용	- 등급내자 지원 : 국민건강보험공단에 예약(장기요양 1~5등급 판정자) - 등급외자 지원 : 요양시설에 지원(등급판정을 받지 못한 기존 입소자 지원)
사업기간	2017년01월01일 ~ 2021년12월31일
지원형태	자치단체보조
지원조건	등급내자(1,808명) 30,374,400천원, 등급외자(250명) 4,200,000천원
시행주체	

사업명	재가노인서비스 지원(이양)
사업내용	○ 저소득 노인 노인장기요양기관 재가급여지원(기초수급자 100%, 그외 저소득 92.5%) ○ 복지사각지대에 놓인 저소득 어르신 대상 재가노인지원서비스 사업 시설의 인건비 및 운영비 지원
사업기간	2017년01월01일 ~ 2021년12월31일
지원형태	자치단체보조
지원조건	○ 도비 6%, 시군비 94%
시행주체	시군



사업명	노인보호전문기관 운영
사업내용	24시간 위기상담, 홍보사업, 예방교육사업, 지역사회조직사업(종사자 인건비 및 관리운영비)
사업기간	2017년01월01일 ~ 2021년 12월31일
지원형태	민간보조
지원조건	국비 50%, 도비50%
시행주체	충청북도노인보호전문기관

사업명	학대피해노인 전용 쉼터
사업내용	사업내용 : 학대피해노인 숙식 및 쉼터생활 지원, 전문상담, 치유프로그램 운영, 학대 재발방지 전문상담 등 - 지원내용 : 학대피해노인 전용쉼터 인건비, 운영비
사업기간	2017년01월01일 ~ 2021년 12월31일
지원형태	민간보조
지원조건	국비50%, 도비 50%
시행주체	학대피해노인쉼터

사업명	요양보호사 양성
사업내용	○ 요양보호사 자격증 발급업무를 위한 행정도우미 인건비 등
사업기간	2017년01월01일 ~ 2021년 12월31일
지원형태	직접수행
지원조건	○ 도비 100%
시행주체	충청북도

사업명	재가장기요양기관 지역사회자원연계사업
사업내용	종합상담지원 및 맞춤형 복지서비스 연계 공공·민간자원을 조사하여 자원망 구축 및 활용 연계자원 및 서비스의 조정 및 통합
사업기간	2017년01월01일 ~ 2021년 12월31일
지원형태	자치단체보조
지원조건	국비50%, 도비 15%, 시군비 35%
시행주체	청주상당재가노인지원센터

사업명	노인복지시설 종사자 교육
사업내용	재무회계규칙, 사회복지법인 관리 등 관련규정 교육 노인인권 및 안전관리 등에 관한 복지서비스 교육
사업기간	2017년01월01일 ~ 2021년12월31일
지원형태	민간보조
지원조건	도비 100%
시행주체	충북노인복지협회, 한국노인복지장기요양기관협회

사업명	노인복지시설 지도점검
사업내용	노인복지사업 운영 사회복지법인 지도점검 : 10개소 노인복지시설(주거·의료·재가) 지도점검 : 40개소
사업기간	2017년01월01일 ~ 2021년12월31일
지원형태	직접수행
지원조건	노인복지시설(법인) 지도점검에 따른 공무 여비지원
시행주체	충청북도

(1) 주요내용

장애인 생활안정 및 자립생활 지원  
 장애인연금, 장애수당 지원 및 활동지원  
 장애인들의 생활안정 도모를 위한 최소한의 소득 보장  
 장애인 자립생활 및 가족지원  
 장애인의 자립생활 정보제공, 권익옹호활동, 동료상담 등 자립지원서비스 제공  
 장애인 일자리 제공 및 직업능력 제고  
 장애인 일자리 창출  
 취업이 어려운 장애인에게 장애유형별 다양한 일자리 제공

(2) 성과지표 및 목표치 설정

< 성과지표별 목표치 설정 >

성과지표(단위)	지표 유형	가중치	실적 및 목표치					측정산식 또는 측정방법	자료수집 방법/출처
			구분	'15	'16	'17	'18		
여성장애인 평생교육(개소)	일반	0	목표	0	0	0	0	0	교육운영 개소수
			실적	0	0				
장애인 일자리 창출(명)	일반	0	목표	3	6	6	9	11	장애인 일자리 고용인원
			실적	3	6				

< 성과지표별 목표치 설정 근거 >

- 여성장애인 평생교육
- 
- 장애인 일자리 창출
-

□ 목적 및 주요내용

○ 목적

장애인 자립 및 주도적 삶 지지기반 조성

○ 주요내용

장애인 생활안정 및 사회활동지원  
 장애인 자립생활 및 가족지원  
 장애인 상담, 교육, 편의제공 및 권익증진

□ 관련 예산사업 내역

(단위:개, 백만원)

사업명	회계구분	'15결산	'16예산	'17예산	비고 (세부사업수)
장애인 삶의질 향상	일반회계	89,823	90,694	93,469	47
장애인단체활성화 지원		490	490	505	
장애인단체활성화 지원(자체)		322	324	380	
장애인보조기구 사례관리 시범센터 운영		200	200	205	
장애인 재활보조기구 지원		65	71	71	
장애인 의료비 지원		1,175	906	747	
충북수레바퀴 자립상담실 운영		9	9	9	
신장장애인 재활상담실 운영		15	15	16	
장애인 조력 활동 지원사업		30	30	32	
성인장애인 평생교육기관 운영		42	42	42	
장애수당(기초)		3,794	3,520	3,694	
장애수당(차상위 등)		3,136	3,012	2,963	
장애인연금		25,437	25,447	26,050	
지체장애인편의시설 기초 지원센터 운영(이양)		20	20	20	
청각장애인 도정참여 수화통역 지원		1	2	2	
장애인 이동복지서비스사업 지원		135	140	140	
장애등급심사제도 운영		38	36	38	
여성장애인 지원사업		104	149	169	
중증장애인 자립생활지원사업		261	248	248	
여성장애인 가사도우미 지원사업(이양)		28	28	28	
중증장애인 자립생활센터 운영		175	150	150	

장애인교육비 지원	39	44	44
장애인가족지원센터 운영	175	175	187
중증장애인 선택적복지사업	328	251	294
시각장애인가정 가스자동화 차단기 지원	10	10	10
발달장애활서비스 지원	2,722	2,476	2,289
장애아동 가족 양육지원	489	499	497
언어발달바우처 사업	37	18	14
발달장애인부모 심리상담 지원	80	42	65
발달장애인가족 휴식지원	28	68	65
발달장애인 공공후견지원	37	26	46
도 발달장애인지원센터 운영	0	600	450
장애인 활동지원사업	15,886	17,459	17,988
중증장애인 자립홈 지원	40	40	36
여성장애인 평생교육 확대	36	72	108
중증신장장애인 위기대응 차량이송사업	30	30	30
장애인회관 건립	0	0	1,000
장애인거주시설 기능보강	1,259	781	284
장애인거주시설 운영	32,582	32,667	33,910
장애인거주시설 운영(이양)	224	245	274
개인운영 장애인거주시설 지원	74	74	74
장애인거주시설 퇴소자 자립정착금 지원	32	32	32
장애인거주시설 청소년 문화체험비등 지원	19	19	19
장애인거주시설 지도점검	3	3	3
장애인거주시설 종사자 교육	0	0	6
장애인거주시설 생활인 자립생활 및 인권교육	8	10	10
장애인거주시설 실비입소 이용료 지원	200	208	208
장애인거주시설 실태조사	8	7	18

□ 관련 예산사업 개요

사업명	장애인단체활성화 지원
사업내용	1. 장애인특별운송사업 2. 지적장애인지원센터운영 3. 장애인재활지원센터운영 4. 편의시설설치 시민촉진단운영 5. 지체장애인편의시설지원센터운영
사업기간	2017년01월01일 ~ 2021년12월31일
지원형태	민간보조
지원조건	도비 100%
시행주체	장애인 민간단체

사업명	장애인단체활성화 지원(자체)
사업내용	장애인단체 활성화 지원(자체)을 위한 사업비, 기념행사 등 지원
사업기간	2017년01월01일 ~ 2021년12월31일
지원형태	민간보조
지원조건	도비 100%
시행주체	장애인 민간단체

사업명	장애인보조기구 사례관리 시범센터 운영
사업내용	수요자 중심의 양질의 맞춤형 서비스 제공. 보조기구 지원 및 사용에 대한 정보제공, 보조기구서비스를 위한 중앙지원사업과 중앙사례관리센터사업 개발 보급.
사업기간	2017년01월01일 ~ 2021년12월31일
지원형태	민간보조
지원조건	국비50%. 도비50%
시행주체	충청북도보조기구센터

사업명	장애인 재활보조기구 지원
사업내용	욕창예방용 방석 및 커버, 음성유도장치, 음성시계, 양팔조작형 보행용 보조기구, 영상확대 비디오, 인쇄물 음성변환 출력기 등.
사업기간	2017년01월01일 ~ 2021년12월31일
지원형태	자치단체보조
지원조건	국비80%, 도비14%, 시군비6%
시행주체	시군

사업명	장애인 의료비 지원
사업내용	1.2.3차 의료급여기관 의료비 전액 및 일부 지원. 장애인보장구의 유형별 기준액 범위내에서 의료급여 본인부담금 전액.
사업기간	2017년01월01일 ~ 2021년12월31일
지원형태	자치단체보조
지원조건	국비80%, 도비14%, 시군비6%
시행주체	시군

사업명	충북수레바퀴 자립상담실 운영
사업내용	각종홍보매체를 통한 중증장애인 상담 ? 편의제공. 장애복지시책에 대한 신속한 정보입수 및 제공, 상담지도 등. 장애인보장구 수리, 교체사업.
사업기간	2017년01월01일 ~ 2021년12월31일
지원형태	자치단체보조
지원조건	도비 30%, 시군비 70%
시행주체	시군

사업명	신장장애인 재활상담실 운영
사업내용	신장장애인 재활상담실 운영비 지원 - 전화상담, 방문상담, 가족상담 서비스 제공 - 사회재활 및 정서함양 프로그램 제공
사업기간	2017년01월01일 ~ 2021년12월31일
지원형태	민간보조
지원조건	도비 100%
시행주체	충북장애인단체연합회

사업명	장애인 조력 활동 지원사업
사업내용	개별 및 집단프로그램 운영을 통한 멘토링 사업추진
사업기간	2017년01월01일 ~ 2021년12월31일
지원형태	직접수행
지원조건	도비100%
시행주체	충북신체장애인복지회

사업명	성인장애인 평생교육기관 운영
사업내용	평생 학습프로그램 운영, 유형별 맞춤형 교육, 전문자격, 문화예술, 건강관리, 스포츠, 방문맞춤교육(문해교실, 건강교실)
사업기간	2017년01월01일 ~ 2021년12월31일
지원형태	자치단체보조
지원조건	도비30%, 시군비70%
시행주체	시군

사업명	장애수당(기초)
사업내용	지원대상 : 국민기초생활보장법에 의한 수급자로 18세 이상 경증장애인(3 ~ 6급) 지원기준 : 재가수급자 월 4만원, 시설수급자 월2만원.
사업기간	2017년01월01일 ~ 2021년12월31일
지원형태	자치단체보조
지원조건	국비 70%, 도비 21%, 시군비 9%
시행주체	시군

사업명	장애수당(차상위 등)
사업내용	18세이상 차상위 경증장애인 : 월 4만원. 18세미만 장애아동 : 1인당 월 10만 ~ 20만원(소득별, 등급별, 차등지원) 18세 미만 시설수급자 : 중증 월7만원, 경증 월2만원.
사업기간	2017년01월01일 ~ 2021년12월31일
지원형태	자치단체보조
지원조건	국비 70%, 도비 21%, 시군비 9%
시행주체	시군

사업명	장애인연금
사업내용	기초생활수급자 : 1인당 월 284천원 차상위 계층 : 1인당 월 최고 276천원 차상위 초과자 : 1인당 월 최고 226천원
사업기간	2017년01월01일 ~ 2021년12월31일
지원형태	자치단체보조
지원조건	국비 70%, 도비 21%, 시군비 9%
시행주체	시군



사업명	지체장애인의 편의시설 기초 지원센터 운영(이양)
사업내용	편의시설 설치와 관련한 기술지원(자문, 재질, 설치동선 등 검토) 장애인의 편의시설 설치 실태조사(전수 및 표본조사)참여. 편의시설에 대한 인식개선과 설치 및 이용방법 홍보, 교육 등.
사업기간	2017년1월01일 ~ 2021년12월31일
지원형태	자치단체보조
지원조건	도비 6%, 시군비 94%
시행주체	시군

사업명	청각장애인 도정참여 수화통역 지원
사업내용	도정 주요회의, 공청회 등 진행시 수화통역 제공, 충북수화통역센터와 연계 수화통역사 선정 파견.
사업기간	2017년1월01일 ~ 2021년12월31일
지원형태	직접수행
지원조건	도비 100%
시행주체	충청북도

사업명	장애인의 이동복지서비스사업 지원
사업내용	내용 : 이동세탁차량을 이용한 장애인가정의 세탁서비스 (연중, 주4회 순회 서비스 제공)
사업기간	2017년1월01일 ~ 2021년12월31일
지원형태	민간보조
지원조건	도비 100%
시행주체	충북장애인단체연합회

사업명	장애등급심사제도 운영
사업내용	정신지체및발달장애(40천원), 기타 일반장애(15천원), 정밀진단 및 재검진에 따른 비용은 본인부담
사업기간	2017년1월01일 ~ 2021년12월31일
지원형태	자치단체보조
지원조건	국비 50%, 도비 35%, 시군비 15%
시행주체	시군

사업명	여성장애인 지원사업
사업내용	1~6급 등록 여성장애인의 출산 시 산모 1인 기준 1백만원 지원
사업기간	2017년01월01일 ~ 2021년 12월31일
지원형태	자치단체보조
지원조건	국비 70%, 도비 9%, 시군비 21%
시행주체	시군

사업명	중증장애인 자립생활지원사업
사업내용	내용 : 중증장애인자립생활센터 사업비 지원
사업기간	2017년01월01일 ~ 2021년 12월31일
지원형태	자치단체보조
지원조건	국비 40%, 도비 18%, 시군비 42%
시행주체	시군

사업명	여성장애인 가사도우미지원사업(이양)
사업내용	여성장애인의 임신, 출산 및 산후조리를 위한 도우미 파견, 여성장애인의 자녀양육 및 여가활동 지원, 산전, 산후 관리 등.
사업기간	2017년01월01일 ~ 2021년 12월31일
지원형태	자치단체보조
지원조건	도비 8%, 시군비 92%
시행주체	시군

사업명	중증장애인 자립생활센터 운영
사업내용	○ 권익옹호지원, 동료상담, 개인별자립지원, 탈시설지원 ○ 이동서비스, 보장구지원, 주거서비스, 문화여가, 평생교육 등
사업기간	2017년01월01일 ~ 2021년 12월31일
지원형태	자치단체보조
지원조건	도비 40%, 시비 60%
시행주체	시군

사업명	장애인교육비 지원
사업내용	성인장애인 학력취득 교육사업, 성인장애인 문해교육, 평생교육 등
사업기간	2017년01월01일 ~ 2021년 12월31일
지원형태	자치단체보조
지원조건	도비 40%, 시군비 60%
시행주체	시군

사업명	장애인가족지원센터 운영
사업내용	정책개발, 종사자 역량강화 교육, 시군 네트워크 구축. 장애인가족의 사회적 기능강화 프로그램 개발 및 중점 육성. 시군 센터 미설치 지역 장애인가족에 대한 사례관리 및 연계지원.
사업기간	2017년01월01일 ~ 2021년 12월31일
지원형태	민간보조
지원조건	도비 100%
시행주체	충북장애인부모회

사업명	중증장애인 선택적복지사업
사업내용	장애인활동보조서비스 추가지원
사업기간	2017년01월01일 ~ 2021년 12월31일
지원형태	자치단체보조
지원조건	도비 30%, 시군비 70%
시행주체	시군

사업명	시각장애인가정 가스자동화 차단기 지원
사업내용	말하는 가스자동차단기 구입 설치(가구당 200천원 지원)
사업기간	2017년01월01일 ~ 2021년 12월31일
지원형태	자치단체보조
지원조건	도비 50%, 시군비 50%
시행주체	시군

사업명	발달재활서비스 지원
사업내용	만18세 미만의 등록 장애아동들에게 언어, 미술, 음악, 행동치료 등 지원
사업기간	2017년01월01일 ~ 2021년 12월31일
지원형태	자치단체보조
지원조건	국비 70%, 도비 9%, 시군비 21%
시행주체	시군

사업명	장애아동 가족 양육지원
사업내용	무료 돌봄서비스 : 돌보미 양성, 파견(1가정당 연 480시간) 휴식지원프로그램 : 연2회 캠프운영, 상담서비스 지원 등.
사업기간	2017년01월01일 ~ 2021년 12월31일
지원형태	민간보조
지원조건	국비 70%, 도비 30%
시행주체	한국장애인부모회충북지회

사업명	언어발달바우처 사업
사업내용	내용 : 시각 또는 언어, 청각장애가 있는 부모의 자녀 언어발달치료 지원
사업기간	2017년01월01일 ~ 2021년 12월31일
지원형태	자치단체보조
지원조건	국비 70%, 도비 9%, 시군 21%
시행주체	시군

사업명	발달장애인부모 심리상담 지원
사업내용	월 4회 이상 6개월간 개별상담 바우처 지원(1회 50분 이상)
사업기간	2017년01월01일 ~ 2021년 12월31일
지원형태	자치단체보조
지원조건	국비 70%, 도비 9%, 시군비 21%
시행주체	시군

사업명	발달장애인가족 휴식지원
사업내용	발달장애인 가족의 정서발달과 심리적 부담 해소 등을 위한 프로그램 운영
사업기간	2017년01월01일 ~ 2021년12월31일
지원형태	자치단체보조
지원조건	국비 70%, 도비 30%
시행주체	시군

사업명	발달장애인 공공후견지원
사업내용	법원의 심판으로 선임된 공공후견인이 질병?장애?노령 등의 사유로 인한 정신적 제약으로 사무를 처리할 능력이 결여되거나 부족한 성인 발달장애인의 의사결정을 도와주는 제도
사업기간	2017년01월01일 ~ 2021년12월31일
지원형태	자치단체보조
지원조건	국비 80%, 도비 6%, 시군비 14%
시행주체	시군

사업명	발달장애인 자립모형개발 정책연구용역
사업내용	○ 발달장애인 소득보장을 위한 자산형성, 지역사회중심 주거모델개발 등 연구용역 ○ 발달장애인 사회참여증진 프로그램, 성인장애인 평생교육 등 자립정책개발 등
사업기간	2017년01월01일 ~ 2017년12월31일
지원형태	
지원조건	○ 대학, 산학협력단 등 전문연구기관 등에서 수행
시행주체	

사업명	도 발달장애인지원센터 운영
사업내용	발달장애인 개인별 지원계획 수립·운영, 발달장애인정보 DB 구축
사업기간	2017년01월01일 ~ 2021년12월31일
지원형태	민간보조
지원조건	국비 50%, 도비50%
시행주체	미정

사업명	장애인 활동지원사업
사업내용	중증장애인의 활동보조 지원
사업기간	2017년01월01일 ~ 2021년 12월31일
지원형태	자치단체보조
지원조건	국비 70%, 도비 6%, 시군비 24%
시행주체	시군

사업명	중증장애인 자립홈 지원
사업내용	자립생활 기술훈련, 지역사회 체험 및 적응 지원, 자립생활 견학 등
사업기간	2017년01월01일 ~ 2021년 12월31일
지원형태	민간보조
지원조건	도비 100%
시행주체	중증장애인 자립홈 시설(4개소)

사업명	여성장애인 평생교육 확대
사업내용	시군 장애인복지관 등 시행주체를 선정하여 여성장애인 인식개선 교육, 장애유형별 맞춤형 프로그램 발굴·운영(문해, 취미, 문화활동, 등 교육)
사업기간	2017년01월01일 ~ 2021년 12월31일
지원형태	자치단체보조
지원조건	도비 40%, 시군비 60%
시행주체	시군

사업명	중증신장장애인 위기대응 차량이송사업
사업내용	도내 신장장애인 중 혈액투석을 받는 1,2급 대상 의료기관 차량이송 지원
사업기간	2017년01월01일 ~ 2021년 12월31일
지원형태	민간보조
지원조건	도비 100%
시행주체	충북신장장애인협회

사업명	중증장애인 자립 추가지원사업
사업내용	○ 대상지역 장애1~3급 장애인 중 프로그램 참여의사 확인 후 선정 ○ 동료상담 사례지원, 자립기술훈련, 교육프로그램 지원 등
사업기간	2017년01월01일 ~ 2021년12월31일
지원형태	
지원조건	○ 대상자선정 : 옥천(보은,영동), 충주(단양,괴산,음성) 권역 중 선정
시행주체	

사업명	장애인복지사업 홍보물 제작
사업내용	장애인 복지사업 및 도내 관련 단체?기관 정보를 “서비스” 중심으로 수요자의 눈높이에 맞게 쉽고 편리한 내용의 책자로 제작?보급
사업기간	2017년01월01일 ~ 2017년12월31일
지원형태	
지원조건	
시행주체	

사업명	장애인회관 건립
사업내용	○ 도단위 장애인단체별 사무실 배치 ○ 회의실, 다목적실, 체험관, 주차시설 등은 공동 활용 ○ 장애인전용시설 : 승강기, 화장실, 점자블록, 시·청각장애인 전용 유도 안내설비 등
사업기간	2017년01월01일 ~ 2021년12월31일
지원형태	
지원조건	
시행주체	

사업명	장애인거주시설 기능보강
사업내용	건물증축, 소방시설(피난미끄럼틀 등), 안전펜스, 차량구입, 냉난방장비 교체 등
사업기간	2017년01월01일 ~ 2021년12월31일
지원형태	자치단체보조
지원조건	국비 50%, 도비 15% 시군비 35%
시행주체	시군

사업명	장애인거주시설 운영
사업내용	시설종사자 인건비, 생활자 재활프로그램 등 관리운영비
사업기간	2017년01월01일 ~ 2021년 12월31일
지원형태	자치단체보조
지원조건	국비70%, 도비 9%, 시군비21%
시행주체	시군

사업명	장애인거주시설 운영(이양)
사업내용	지역사회 적응을 위한 가정생활, 사회활동 등의 자립생활 지원 및 장애인가족 기능이 원활하게 유지될 수 있도록 휴식, 피난, 요양, 자립 준비를 위한 거주공간 및 필요서비스 제공
사업기간	2017년01월01일 ~ 2021년 12월31일
지원형태	자치단체보조
지원조건	도비10%, 시군비90%
시행주체	시군

사업명	개인운영 장애인거주시설 지원
사업내용	종사자 인건비 및 관리운영비 지원
사업기간	2017년01월01일 ~ 2021년 12월31일
지원형태	자치단체보조
지원조건	도비20%, 시군비80%
시행주체	시군

사업명	장애인거주시설 퇴소자 자립정착금 지원
사업내용	결혼, 취업, 진학 등으로 지역사회로 자립하는 장애인거주시설 장애인에게 1인 4,000천원 지원
사업기간	2017년01월01일 ~ 2021년 12월31일
지원형태	자치단체보조
지원조건	도비 40%, 시군비 60%
시행주체	시군



사업명	장애인거주시설 청소년 문화체험비등 지원
사업내용	도서교재구입비 : 초등학생(5천원), 중고생 및 청소년(7천원) 수학여행, 문화체험비 : 초등생(5만원), 중고생 및 청소년(6만원) 1인 연2회 지원
사업기간	2017년1월01일 ~ 2021년12월31일
지원형태	직접수행
지원조건	도비 40%, 시군비 60%
시행주체	시군

사업명	장애인거주시설 지도점검
사업내용	장애인복지법 제61조에(감독) 의거 연 1회이상 장애인거주시설 점검
사업기간	2017년1월01일 ~ 2021년12월31일
지원형태	직접수행
지원조건	도비 100%
시행주체	충청북도

사업명	장애인거주시설 종사자 교육
사업내용	○ 재무? 회계규칙, 사회복지법인 관리 등 관련규정 교육 ○ 장애인 인권 및 안전관리 등에 관한 복지서비스 교육
사업기간	2017년1월01일 ~ 2021년12월31일
지원형태	민간보조
지원조건	도비 100%
시행주체	

사업명	장애인거주시설 생활인 자립생활 및 인권교육
사업내용	27개 시설별 순회를 통한 상담, 집합교육(관련제도, 체험사례) 등 자립생활에 대한 이해, 자립생활지원제도, 자립생활서비스 안내
사업기간	2017년1월01일 ~ 2021년12월31일
지원형태	민간보조
지원조건	도비 100%
시행주체	장애인거주시설 27개소

사업명	장애인거주시설 실비입소 이용료 지원
사업내용	입소의 사각지대에 있는 저소득 중증장애인을 위한 실비 장애인생활시설 입소이용료 지원
사업기간	2017년01월01일 ~ 2021년12월31일
지원형태	자치단체보조
지원조건	국비 70%, 도비 9%, 시군비 21% 가구의 1인당 월평균소득 1,471천원 이하인 장애인가구의 실비시설 입소장애인
시행주체	시군

사업명	장애인거주시설 실태조사
사업내용	내용 : 민간전문조사원이 거주시설 이용인 및 종사자 면담조사 실시
사업기간	2017년01월01일 ~ 2021년12월31일
지원형태	직접수행
지원조건	도비 100%
시행주체	충청북도

□ 목적 및 주요내용

○ 목적

장애인 일자리 창출 및 재활역량 강화

○ 주요내용

장애인 일자리제공 및 소득지원  
 장애인 직업능력 제고와 생산품 판매활성화  
 장애인 재활시설 운영 및 기능보강 지원

□ 관련 예산사업 내역

(단위:개, 백만원)

사업명	회계구분	'15결산	'16예산	'17예산	비고 (세부사업수)
장애인 재활복지서비스 강화	일반회계	10,244	10,309	11,099	19
장애인 생산품 판매시설 운영 지원		287	159	161	
장애인 복지일자리사업 지원		1,173	1,267	1,336	
장애인 일반형일자리사업 지원		2,421	2,541	2,160	
시각장애인안마사 파견사업		148	203	209	
장애인직업재활시설 기능보강		1,148	617	1,281	
장애인일감만들어주기지원센터운영		243	279	279	
장애인 건강증진활동사업		44	48	48	
장애인 지역사회재활시설 운영		1,499	1,523	1,610	
충청북도장애인종합복지관 기능보강		0	30	30	
장애인(공두리) 체육관 운영		886	954	996	
장애인직업재활시설 운영 지원		373	419	471	
장애인지역사회재활시설 운영(지자체)		1,478	1,680	1,881	
장애인의료재활시설 기능보강		0	0	20	
점자도서관 운영		113	123	135	
장애인 기능경기대회 개최		13	13	13	
장애인생산품 판매활성화사업		40	40	40	
충청북도 장애인생활이동지원센터 운영		202	205	214	

충청북도 수화통역센터 운영	176	210	209
사회복지시설 평가심사수당	0	0	6

□ 관련 예산사업 개요

사업명	장애인 생산품 판매시설 운영 지원
사업내용	장애인생산품판매시설 종사자(4인) 인건비, 판매촉진비용 등 시설운영비
사업기간	2017년01월01일 ~ 2021년12월31일
지원형태	민간보조
지원조건	국비 40%, 도비 60%
시행주체	충청북도장애인생산품판매시설

사업명	장애인 복지일자리사업 지원
사업내용	주차단속 보조원, 보육도우미, 환경도우미 등
사업기간	2017년01월01일 ~ 2021년12월31일
지원형태	자치단체보조
지원조건	국비 50%, 도비 15%, 시군비 35%
시행주체	시군

사업명	장애인 일반형일자리사업 지원
사업내용	읍면동사무소 주민자치센터 등에 행정도우미로 장애인 배치
사업기간	2017년01월01일 ~ 2021년12월31일
지원형태	자치단체보조
지원조건	국비 50%, 도비 15%, 시군비 35%
시행주체	시군

사업명	시각장애인안마사 파견사업
사업내용	노인복지관, 경로당을 이용하는 노인들에게 전신안마 및 신체부위별 안마서비스 제공
사업기간	2017년01월01일 ~ 2021년12월31일
지원형태	자치단체보조
지원조건	국비 80%, 도비 6%, 시군비 14%
시행주체	시군

사업명	장애인직업재활시설 기능보강
사업내용	내용 : 시설 신축, 개보수, 장비보강 등
사업기간	2017년01월01일 ~ 2021년 12월31일
지원형태	자치단체보조
지원조건	국비 50%, 도비 15% 시군비 35%
시행주체	시군

사업명	장애인일감만들어주기지원센터운영
사업내용	신변처리, 직업훈련, 사후관리 등 직업재활훈련 및 취업지원 저소득장애인의 직업훈련을 위한 훈련비 지급 (월9만원/12개월)
사업기간	2017년01월01일 ~ 2021년 12월31일
지원형태	자치단체보조
지원조건	도비 40% 시군비 60%
시행주체	시군

사업명	장애인 건강증진활동사업
사업내용	초중고학생들을 대상으로 장애인식개선 작품 공모 및 순회전시 장애인과 비장애인을 대상으로 장애인식개선 캠프 실시 등
사업기간	2017년01월01일 ~ 2021년 12월31일
지원형태	자치단체보조
지원조건	도비 40%, 시군비60%
시행주체	시군

사업명	장애인 지역사회재활시설 운영
사업내용	의료, 교육, 직업, 사회심리재활사업, 도내 장애인복지관 종사자 보수교육 등
사업기간	2017년01월01일 ~ 2021년 12월31일
지원형태	민간보조
지원조건	도비 100%
시행주체	충청북도장애인종합복지관

사업명	충청북도장애인종합복지관 기능보강
사업내용	현관 및 로비 개보수
사업기간	2017년01월01일 ~ 2021년 12월31일
지원형태	민간보조
지원조건	도비 100%
시행주체	충청북도장애인종합복지관

사업명	장애인(공두리) 체육관 운영
사업내용	수영장, 체육관, 목욕탕, 론볼장 등 시설 운영
사업기간	2017년01월01일 ~ 2021년 12월31일
지원형태	민간보조
지원조건	도비 100%
시행주체	장애인(공두리)체육관 운영

사업명	장애인직업재활시설 운영 지원
사업내용	19개시설 인건비, 운영비
사업기간	2017년01월01일 ~ 2021년 12월31일
지원형태	자치단체보조
지원조건	도비 6%, 시군비 94%
시행주체	시군

사업명	장애인지역사회재활시설운영(지자체)
사업내용	장애인복지관, 주간보호시설, 장애인생활이동지원센터, 수화통역센터, 재가복지봉사센터, 의료재활시설 운영
사업기간	2017년01월01일 ~ 2021년 12월31일
지원형태	자치단체보조
지원조건	도비 10%, 시군비 90%
시행주체	시군

사업명	장애인의료재활시설 기능보강
사업내용	충북재활의원 장애인 출입자동문 설치
사업기간	2017년01월01일 ~ 2021년 12월31일
지원형태	
지원조건	없음
시행주체	

사업명	점자도서관 운영
사업내용	점자도서, 녹음도서, 점자명함, 홍보물 제작 등
사업기간	2017년01월01일 ~ 2021년 12월31일
지원형태	자치단체보조
지원조건	도비 30%, 시군비 70%
시행주체	무지개도서관

사업명	장애인 기능경기대회 개최
사업내용	충북대회 개최 지원 및 전국대회 참가지원
사업기간	2017년01월01일 ~ 2021년 12월31일
지원형태	민간보조
지원조건	도비 100%
시행주체	한국장애인고용안정협회충북지부

사업명	장애인생산물 판매활성화사업
사업내용	장애인생산물 시군별 우선구매 담당자 순회교육, 장애인생산물 홍보 및 직업재활시설 종사자교육
사업기간	2017년01월01일 ~ 2021년 12월31일
지원형태	민간보조
지원조건	도비 100%
시행주체	충청북도장애인직업재활시설협회

사업명	충청북도 장애인생활이동지원센터 운영
사업내용	종사자 인건비 및 시설운영비
사업기간	2017년1월1일 ~ 2021년 12월31일
지원형태	민간보조
지원조건	도비 100%
시행주체	충청북도 장애인생활이동지원센터

사업명	충청북도 수화통역센터 운영
사업내용	종사자 인건비 및 시설운영비
사업기간	2017년1월1일 ~ 2021년 12월31일
지원형태	민간보조
지원조건	도비 100%
시행주체	충청북도 수화통역센터 운영

사업명	사회복지시설 평가심사수당
사업내용	현장평가위원 평가수당, 회의수당, 교통비 지급
사업기간	2017년1월1일 ~ 2021년 12월31일
지원형태	
지원조건	
시행주체	



**정책사업목표**

**노후 시설 및 장비 개선을 통해 보건의료서비스 향상**

(1) 주요내용

공공의료 인프라 확충 및 의료관광 활성화  
 평생건강 확보를 위한 사전·예방적 건강관리  
 건강하고 안전한 삶을 위한 의료복지체계 확립  
 감염병 사전 예방관리를 위한 역량 강화

(2) 성과지표 및 목표치 설정

< 성과지표별 목표치 설정 >

성과지표(단위)	지표 유형	가중치	실적 및 목표치					측정산식 또는 측정방법	자료수집 방법/출처	
			구분	'15	'16	'17	'18			'19
보건기관 현대화율(%)	핵심	100	목표	97.7	98	98.2	98.5	98.8	현대화 완료 보건기관수/보건기관 수 *100	사업계획서, 정산보고서
			실적	97.7	0					

< 성과지표별 목표치 설정 근거 >

○ 보건기관 현대화율(%)

- 보건기관 현대화율 - 노후시설 및 장비개선을 통해 보건의료서비스 향상

□ 목적 및 주요내용

○ 목적

공공의료기관 현대화, 공공보건의료인프라 확충

○ 주요내용

보건기관 노후시설 개선 및 의료장비 보강  
지방의료원 시설 현대화 및 의료장비 보강

□ 관련 예산사업 내역

(단위:개, 백만원)

사업명	회계구분	'15결산	'16예산	'17예산	비고 (세부사업수)
공공보건의료기반구축	일반회계	9,995	9,756	14,645	6
농어촌 보건의료서비스 개선사업		2,262	1,409	2,828	
지방의료원등 기능강화		2,284	120	1,200	
지방의료원 기능특성화 사업		0	2,700	5,040	
충주의료원 시설임대료		5,252	5,252	5,252	
지방의료원 의료인력 지원사업		137	215	265	
공공보건 프로그램 사업		60	60	60	

□ 관련 예산사업 개요

사업명	농어촌 보건의료서비스 개선사업
사업내용	보건소, 지소, 진료소 시설, 장비 및 차량지원
사업기간	2017년01월01일 ~ 2021년12월31일
지원형태	자치단체보조
지원조건	국비 66.7%, 도비 16.65%, 시군비16.65%
시행주체	11개 시군

사업명	지방의료원등 기능강화
사업내용	의료장비 보강
사업기간	2017년01월01일 ~ 2021년12월31일
지원형태	민간보조
지원조건	국비 50%, 도비 50%
시행주체	청주의료원, 충주의료원

사업명	지방의료원 기능특성화 사업
사업내용	의료원 시설 및 장비 확충
사업기간	2017년01월01일 ~ 2021년 12월31일
지원형태	민간보조
지원조건	국비 50%, 도비 50%
시행주체	청주의료원, 충주의료원

사업명	충주의료원 시설임대료
사업내용	충주의료원 이전 신축 임대형 민자사업(BTL) 임대료
사업기간	2012년04월01일 ~ 2032년 12월31일
지원형태	직접수행
지원조건	국비 50%, 도비 50%
시행주체	도 보건정책과

사업명	지방의료원 의료인력 지원사업
사업내용	대학병원에서 의료원에 파견하는 의료인력 인건비 지원
사업기간	2017년01월01일 ~ 2021년 12월31일
지원형태	민간보조
지원조건	국비 50%, 자부담 50%
시행주체	청주의료원, 충주의료원

사업명	공공보건 프로그램 사업
사업내용	중증도가 높은 복합만성질환자 대상 관리 프로그램 운영
사업기간	2017년01월01일 ~ 2021년 12월31일
지원형태	민간보조
지원조건	국비 100%
시행주체	청주의료원, 충주의료원

□ 목적 및 주요내용

○ 목적

평생건강 확보를 위한 사전예방적 건강관리

○ 주요내용

지역 특성에 맞는 통합건강증진사업 전개  
취약계층 건강검진 및 의료비 지원  
출산 및 영유아를 위한 의료서비스 강화

□ 관련 예산사업 내역

(단위:개, 백만원)

사업명	회계구분	'15결산	'16예산	'17예산	비고 (세부사업수)
건강생활 실천 생활화	일반회계	16,094	16,509	16,554	26
지역사회 통합건강증진사업		7,985	5,279	5,270	
금연지원서비스 홍보비		0	2,388	52	
사군 지역사회중심 금연지원서비스		0	0	2,380	
저소득층 금연치료 지원		0	0	287	
미숙아 및 선천성이상아 의료비 지원		909	909	107	
선천성대사이상 검사 및 환아관리		0	0	266	
신생아 조기난청사업		0	0	26	
난임부부 지원사업		2,053	1,955	2,594	
표준모자보건수첩 제작		0	0	10	
청소년산모 임신출산 의료비 지원사업		0	0	35	
고위험임산부 의료비 지원사업		0	0	192	
저소득층 기저귀, 조제분유 지원사업		0	514	519	
산모신생아건강관리 지원사업		1,045	1,400	1,200	
찾아가는 산부인과		150	150	150	
국가암관리		1,815	1,869	902	
암환자 지원사업		0	0	940	
의료급여수급권자 건강검진		193	192	139	
영유아 건강검진		54	40	22	
영유아 발달장애 정밀검사비 지원		0	0	9	
생애전환기 건강검진		38	41	37	
도 심뇌혈관질환 예방관리사업		154	100	74	

심뇌혈관질환 예방관리 전문인력교육(FMTP)	23	21	21
경동맥 초음파 검사비 지원	14	14	14
지역사회 건강조사	303	321	316
지역사회건강조사 통계 책자 발간	9	9	9
회귀난치성질환자 의료비지원	1,349	1,306	984

□ 관련 예산사업 개요

사업명	지역사회 통합건강증진사업
사업내용	건강증진 13개분야 내에서 지역건강 문제를 반영하여 사업추진
사업기간	2017년01월01일 ~ 2021년12월31일
지원형태	자치단체보조
지원조건	기금 50%, 도비 10%, 시군비 40%
시행주체	도 및 14개 보건소

사업명	금연지원서비스 홍보비
사업내용	금연 홍보 광고 및 홍보물 제작 등
사업기간	2017년01월01일 ~ 2021년12월31일
지원형태	직접수행
지원조건	흡연자 중 금연치료 희망자, 도민
시행주체	14개 보건소

사업명	사군 지역사회중심 금연지원서비스
사업내용	금연클리닉 운영, 금연환경 조성 관련 인건비 및 사업비
사업기간	2017년01월01일 ~ 2021년12월31일
지원형태	자치단체보조
지원조건	흡연자
시행주체	

사업명	저소득층 금연치료 지원
사업내용	금연치료를 희망하는 저소득층(의료급여수급권자, 건강보험료 하위20%) 흡연자 대상 병의원 금연치료비(진료비, 약제비) 지원
사업기간	2017년01월01일 ~ 2021년12월31일
지원형태	민간보조
지원조건	저소득층 흡연자 대상
시행주체	

사업명	미숙아 및 선천성이상아 의료비 지원
사업내용	미숙아 및 선천성이상아 의료비지원
사업기간	2017년01월01일 ~ 2021년12월31일
지원형태	자치단체보조
지원조건	기금 50%, 도비 25%, 시군비 25%
시행주체	시군 보건소

사업명	선천성대사이상 검사 및 환아관리
사업내용	선천성대사이상 검사비 및 환아관리(특수조제 분유 등의 의료지원)
사업기간	2017년01월01일 ~ 2021년12월31일
지원형태	자치단체보조
지원조건	기금 50%, 도비 25%, 시군비 25%
시행주체	

사업명	신생아 조기난청사업
사업내용	생후 1개월 이내 신생아에 대한 청각선별검사비 지원(전국가구 월평균소득 60% 이하)
사업기간	2017년01월01일 ~ 2021년12월31일
지원형태	자치단체보조
지원조건	기금 50%, 도비 25%, 시군비 25%
시행주체	

사업명	난임부부 지원사업
사업내용	체외수정시술 등 보조생식술 시술비 지원 이보조인력 인건비 지원
사업기간	2017년01월01일 ~ 2021년12월31일
지원형태	자치단체보조
지원조건	기금 50%, 도비 25%, 시군비 25%
시행주체	14개 보건소

사업명	표준모자보건수첩 제작
사업내용	표준모자보건수첩 제작 보급(산모, 어린이)
사업기간	2017년01월01일 ~ 2021년12월31일
지원형태	자치단체보조
지원조건	관내 산모, 어린이 대상
시행주체	

사업명	청소년산모 임신출산 의료비 지원사업
사업내용	만 18세 이하 청소년 산모의 임신 및 출산관련 의료비 지원(비급여 포함)
사업기간	2017년01월01일 ~ 2021년12월31일
지원형태	자치단체보조
지원조건	만 18세이하 청소년 산모
시행주체	

사업명	고위험임산부 의료비 지원사업
사업내용	3대 고위험 임신질환 중심의 의료비 지원 - 조기진통, 분만시 과다출혈, 중증임신중독증
사업기간	2017년01월01일 ~ 2021년12월31일
지원형태	자치단체보조
지원조건	3대 고위험 임신질환 중심의 의료비 지원
시행주체	

사업명	저소득층 기저귀, 조제분유 지원사업
사업내용	저소득층 가구 영아 대상으로 기저귀 및 조제분유 지원
사업기간	2017년01월01일 ~ 2021년12월31일
지원형태	자치단체보조
지원조건	국비 50%, 도비 25%, 시군비 25%
시행주체	14개 보건소

사업명	산모신생아건강관리 지원사업
사업내용	출산 가정에 산모,신생아 건강관리사 지원
사업기간	2017년01월01일 ~ 2021년12월31일
지원형태	자치단체보조
지원조건	국비 71%, 시군비 29%
시행주체	도, 14개 보건소

사업명	다문화가정 산모신생아 건강관리지원사업 본인부담금 지원
사업내용	산모신생아 건강관리 서비스 본인부담금 지원
사업기간	2017년01월01일 ~ 2021년12월31일
지원형태	자치단체보조
지원조건	다문화가정
시행주체	

사업명	찾아가는 산부인과
사업내용	산부인과가 없는 군지역 방문 서비스
사업기간	2017년01월01일 ~ 2021년12월31일
지원형태	자치단체보조
지원조건	국비 50%, 도비 25%, 시군비 25%
시행주체	충주의료원



사업명	국가암관리
사업내용	- 지역암센터 암관리사업 추진을 위한 운영비 - 국가5대암 검진비 지원
사업기간	2017년01월01일 ~ 2021년12월31일
지원형태	자치단체보조
지원조건	기금 50%, 도비 17%, 시군비 33%
시행주체	지역암센터 및 14개 보건소

사업명	암환자 지원사업
사업내용	- 취약계층 및 암검진을 통한 확진 암환자의 치료비 지원
사업기간	2017년01월01일 ~ 2021년12월31일
지원형태	자치단체보조
지원조건	취약계층, 암검진 통한 확진 암환자
시행주체	시군

사업명	의료급여수급권자 건강검진
사업내용	의료수급권자 검진사업 업무위탁 건강보험대상자와 동일한 일반검진서비스 제공에 따른 검진비 지원
사업기간	2017년01월01일 ~ 2021년12월31일
지원형태	자치단체보조
지원조건	건강취약계층(의료급여수급권자) 국비 83%, 도비 5%, 시군비 12%
시행주체	도 및 14개보건소

사업명	영유아 건강검진
사업내용	성장·발달이상, 청각·시각이상, 구강검사 등 실시 의료급여수급권자 가정의 만 6세 미만 영유아 검진서비스 제공
사업기간	2017년01월01일 ~ 2021년12월31일
지원형태	자치단체보조
지원조건	기금 80%, 도비 6%, 시군비 14%
시행주체	14개 보건소

사업명	영유아 발달장애 정밀검사비 지원
사업내용	의료급여수급권자 및 건강보험료 하위30% 이하인 자의 발달장애(지체장애 등 15종) 정밀검사에 필요한 검사 및 진찰료 지원
사업기간	2017년01월01일 ~ 2021년12월31일
지원형태	
지원조건	기금 80%, 도비 6%, 시군비 14%
시행주체	

사업명	생애전환기 건강검진
사업내용	16세 비취학 청소년 및 40세 의료급여수급자 건강진단
사업기간	2017년01월01일 ~ 2021년12월31일
지원형태	자치단체보조
지원조건	기금 80%, 시군비 20%
시행주체	14개 보건소

사업명	도 심뇌혈관질환 예방관리사업
사업내용	지역협력 네트워크 구축, 환자조기발견 및 등록관리 등 심뇌혈관질환 예방 홍보사업등
사업기간	2017년01월01일 ~ 2021년12월31일
지원형태	민간보조
지원조건	기금 50%, 도비 50%
시행주체	14개 보건소

사업명	심뇌혈관질환 예방관리 전문인력교육(FMTP)
사업내용	만성질환 관리 및 조사감시능력 전문인력 배출
사업기간	2017년01월01일 ~ 2021년12월31일
지원형태	자치단체보조
지원조건	기금 100%
시행주체	14개 보건소

사업명	경동맥 초음파 검사비 지원
사업내용	심뇌혈관질환 예방관리를 위한 지원
사업기간	2017년01월01일 ~ 2021년12월31일
지원형태	자치단체보조
지원조건	도비 40%, 시군비 40%, 자부담 20%
시행주체	14개 보건소

사업명	지역사회 건강조사
사업내용	지역사회건강조사원이 가구를 방문하여 건강면접조사 실시 17개영역 250문항
사업기간	2017년01월01일 ~ 2021년12월31일
지원형태	자치단체보조
지원조건	도비 50%, 시군비 50%
시행주체	14개 보건소

사업명	지역사회건강조사 통계 책자 발간
사업내용	13개 시군 보건소에서 조사한 지역사회건강조사를 취합한 총복통계자료를 책자로 제본
사업기간	2017년01월01일 ~ 2021년12월31일
지원형태	직접수행
지원조건	도비 100%
시행주체	도 보건정책과

사업명	희귀난치성질환자 의료비지원
사업내용	희귀난치성질환 134종 질환자 의료비 지원
사업기간	2017년01월01일 ~ 2021년12월31일
지원형태	자치단체보조
지원조건	기금 50%, 도비 15%, 시군비 35%
시행주체	14개 보건소

사업명	진폐환자 지원
사업내용	진폐환자의 자활을위한 지원
사업기간	2017년01월01일 ~ 2021년 12월31일
지원형태	자치단체보조
지원조건	도비 30%, 시군비 70%
시행주체	제천, 단양

□ 목적 및 주요내용

○ 목적

공공보건의료 기반 조성 및 의료관광 활성화

○ 주요내용

응급의료체계 구축  
 소외계층 의료비 지원  
 외국인 의료관광 활성화

□ 관련 예산사업 내역

(단위:개, 백만원)

사업명	회계구분	'15결산	'16예산	'17예산	비고 (세부사업수)
보건의료서비스 향상	일반회계	3,075	3,242	3,546	20
보건업무추진		11	11	11	
공중보건기사직무교육		20	20	19	
공중보건기사 숙소 임차		5	5	5	
보건진료 전담공무원 보수교육		9	9	9	
보건진료소 보조인력 지원		145	157	167	
응급의료기관발전프로그 램운영비		706	776	815	
이동응급재난관리훈련 등 운영		6	6	6	
구조 및 응급처치교육		67	63	82	
응급의료지원센터 운영비 지원		150	148	148	
지역 재난현장출동의료팀 운영지원		26	26	28	
응급의료 무선통신망 운영		121	123	106	
취약지 응급의료기관 운영지원		811	851	925	
자동제세동기 설치 지원		52	30	29	
국내외 재난의료지원 운영		0	46	55	
분만취약지 지원 사업		560	560	720	
저소득층 간병서비스 지원사업		147	158	158	
외국인근로자 및 노숙자 등 의료서비스지원		17	14	11	
현황홍보사업		10	10	10	
외국인환자 유치 활성화		212	217	232	
외국인환자 통역전문요원 지원사업	0	10	10		

□ 관련 예산사업 개요

사업명	보건업무추진
사업내용	일반경상수용비
사업기간	2017년01월01일 ~ 2021년12월31일
지원형태	직접수행
지원조건	도비 100%
시행주체	도 보건정책과

사업명	공중보건 의사직무교육
사업내용	공중보건 관련법령, 공공의료체계 및 지역보건사업 등 직무교육
사업기간	2017년01월01일 ~ 2021년12월31일
지원형태	직접수행
지원조건	도비 100%
시행주체	도 보건정책과

사업명	공중보건 의사 숙소 임차
사업내용	공중보건 의사 숙소 임차료
사업기간	2017년01월01일 ~ 2021년12월31일
지원형태	직접수행
지원조건	도비 100%
시행주체	도 보건정책과

사업명	보건진료 전담공무원 보수교육
사업내용	일차진료 및 건강관리에 필요한 지식과 기술 보수교육비 지원
사업기간	2017년01월01일 ~ 2021년12월31일
지원형태	자치단체보조
지원조건	도비 30%, 시군비 70%
시행주체	11개 시군

사업명	보건진료소 보조인력 지원
사업내용	보건진료소 시설물 등 관리 기간제근로자 인건비 지원
사업기간	2017년01월01일 ~ 2021년 12월31일
지원형태	자치단체보조
지원조건	도비 30%, 시군비 70%
시행주체	11개 시군

사업명	응급의료기관발전프로그램운영비
사업내용	응급의료기관 평가결과에 따라 응급실 운영비(의사 및 간호사 등 인건비) 차등 지원
사업기간	2017년01월01일 ~ 2021년 12월31일
지원형태	민간보조
지원조건	기금 100%
시행주체	충청북도

사업명	이동응급재난관리훈련 등 운영
사업내용	응급재난 관리 훈련 및 이동응급처치세트(차량)등 관리
사업기간	2017년01월01일 ~ 2021년 12월31일
지원형태	민간보조
지원조건	도비100%
시행주체	충북대병원

사업명	구조 및 응급처치교육
사업내용	응급처치 교육을 위한 강사료, 교재제작비, 실습재료비, 운영비 등
사업기간	2017년01월01일 ~ 2021년 12월31일
지원형태	민간보조
지원조건	기금 50%, 도비 50%
시행주체	충북대병원, 교통대산학협력단

사업명	응급의료지원센터 운영비 지원
사업내용	응급의료지원센터 종사자 인건비 및 운영비
사업기간	2017년01월01일 ~ 2021년 12월31일
지원형태	민간보조
지원조건	기금 50%, 도비 50%
시행주체	충북응급의료지원센터

사업명	지역 재난현장출동의료팀 운영지원
사업내용	지역단위 재난의료지원팀(DMAT) 교육비 및 운영지원
사업기간	2017년01월01일 ~ 2021년12월31일
지원형태	자치단체보조
지원조건	기금 70%, 도비 30%
시행주체	11개소

사업명	응급의료 무선통신망 운영
사업내용	보건기관(보건소, 지소 등) 및 응급의료기관에 무선통신장비 유지보수비
사업기간	2017년01월01일 ~ 2021년12월31일
지원형태	민간보조
지원조건	기금 70%, 도비 30%
시행주체	도내 보건기관

사업명	취약지 응급의료기관 운영지원
사업내용	응급의료기관 평가결과에 따라 응급실 운영비(의사 및 간호사 등 인건비) 차등 지원
사업기간	2017년01월01일 ~ 2021년12월31일
지원형태	민간보조
지원조건	기금 100%
시행주체	응급의료기관

사업명	자동제세동기 설치 지원
사업내용	심실제세동기 구입지원
사업기간	2017년01월01일 ~ 2021년12월31일
지원형태	자치단체보조
지원조건	대당 50만원(국비50%, 도비25%, 시군비25%)
시행주체	



사업명	국내외 재난의료지원 운영
사업내용	지역 내 재난의료지원 교육, 훈련 프로그램 운영 재난 시 현장 대응 등 수행
사업기간	2017년01월01일 ~ 2021년12월31일
지원형태	민간보조
지원조건	기금 50%, 도비 50%
시행주체	국립중앙의료원

사업명	분만취약지 지원 사업
사업내용	종사자 인건비(의사 및 간호사 등) 지원
사업기간	2017년01월01일 ~ 2021년12월31일
지원형태	자치단체보조
지원조건	지자체보조(국비 50%, 지방비50%)
시행주체	보은군, 영동군

사업명	농촌지역 분만실 설치지원
사업내용	운영비(의사 및 간호사 등), 시설장비비 지원
사업기간	2017년01월01일 ~ 2021년12월31일
지원형태	자치단체보조
지원조건	
시행주체	

사업명	저소득층 간병서비스 지원사업
사업내용	의료급여수급자, 차상위계층 간병비 일부 지원(60%)
사업기간	2017년01월01일 ~ 2021년12월31일
지원형태	민간보조
지원조건	도 60%, 병원 30%, 자부담 10%
시행주체	청주의료원, 충주의료원

사업명	외국인근로자 및 노숙자 등 의료서비스지원
사업내용	노숙인, 외국인 근로자 및 그 자녀, 국적 취득전 여성결혼이민자 및 그 자녀, 난민 입원진료 및 수술비 지원
사업기간	2017년01월01일 ~ 2021년12월31일
지원형태	민간보조
지원조건	국비 70%, 도비 30%
시행주체	도내 4개 병원

사업명	헌혈홍보사업
사업내용	헌혈캠페인 추진, 헌혈의 날 행사
사업기간	2017년01월01일 ~ 2021년12월31일
지원형태	민간보조
지원조건	도비 77%, 자부담 33%
시행주체	충북혈액원

사업명	외국인환자 유치 활성화
사업내용	의료관광유치 해외설명회 및 팸투어, 의료관광 홍보관 운영, 충북방문 주요외빈 의료체험 등
사업기간	2017년01월01일 ~ 2021년12월31일
지원형태	민간보조
지원조건	도비 100%
시행주체	외국인환자 유치 등록기관

사업명	외국인환자 통역전문요원 지원사업
사업내용	의료관광 통역코디네이터 지원, 유치업자 지원 등
사업기간	2017년01월01일 ~ 2021년12월31일
지원형태	직접수행
지원조건	도비 100%
시행주체	도 보건정책과

□ 목적 및 주요내용

○ 목적

정신건강 강화를 위한 서비스 지원

○ 주요내용

정신보건 관련 시설 지원 및 확충  
자살예방사업 활성화 및 정신건강 증진

□ 관련 예산사업 내역

(단위:개, 백만원)

사업명	회계구분	'15결산	'16예산	'17예산	비고 (세부사업수)
정신보건체계와기반확충	일반회계	9,105	9,435	9,529	12
광역정신건강증진센터 운영		801	769	792	
정신건강증진센터 운영		1,344	1,393	1,435	
정신건강증진센터 등 종사자 처우개선비 지원		0	0	54	
사회복지공무원 정신건강증진 사업		0	32	32	
아동청소년정신보건사업		550	550	550	
자살예방 및 정신건강증진사업		390	390	390	
자살위험자 응급개입치료비 지원		0	36	36	
중독관리 통합지원센터 운영		92	95	98	
정신요양시설 운영 지원		5,881	6,122	6,080	
정신장애인 재활지원		3	3	3	
정신질환사회복귀시설운영(이양)		44	44	52	
사회복지시설 평가 심사수당		0	0	8	

□ 관련 예산사업 개요

사업명	광역정신건강증진센터 운영
사업내용	4시간 자살예방 상담 및 응급상황 지원(상담실 운영) 시군 정신건강증진센터와 네트워크 구축을 통한 정신보건전달 체계 구축 자살예방 교육전문가 양성교육 및 프로그램 개발·지원 등
사업기간	2017년1월01일 ~ 2021년12월31일
지원형태	직접수행
지원조건	센터 위탁운영
시행주체	광역정신건강증진센터

사업명	정신건강증진센터 운영
사업내용	정신보건센터운영비, 인건비, 관리비 지원
사업기간	2017년1월01일 ~ 2021년12월31일
지원형태	자치단체보조
지원조건	기금 50%, 도비20%, 시군비30%
시행주체	시군 정신보건센터

사업명	정신건강증진센터 등 종사자 처우개선비 지원
사업내용	정신건강증진센터, 중독관리 통합지원센터의 종사자 처우개선비 지급
사업기간	2017년1월01일 ~ 2021년12월31일
지원형태	자치단체보조
지원조건	시군비 매칭
시행주체	시군

사업명	사회복지공무원 정신건강증진 사업
사업내용	전문요원 인건비, 심층사정평가, 사례관리, 교육·홍보비 지원 등 정신건강교육, 상담관리, 정신질환 조기발견을 위한 정신건강검진 등
사업기간	2017년1월01일 ~ 2021년12월31일
지원형태	민간보조
지원조건	기금 100%
시행주체	광역정신건강증진센터

사업명	아동청소년정신보건사업
사업내용	아동청소년정신보건사업 운영비, 인건비, 치료비 등 지원 도내 만 18세 이하 아동, 청소년 정신건강검진 및 상담관리
사업기간	2017년01월01일 ~ 2021년12월31일
지원형태	자치단체보조
지원조건	기금 50%, 도비 50%
시행주체	시군 정신건강증진센터

사업명	자살예방 및 정신건강증진사업
사업내용	자살예방사업 추진을 위한 전문요원 인건비, 사업비 지원 자살시도자, 유가족 등 고위험군 사례관리, 교육, 홍보 등 추진
사업기간	2017년01월01일 ~ 2021년12월31일
지원형태	자치단체보조
지원조건	기금 50%, 도비 15%, 시군비 35%
시행주체	시군 정신건강증진센터

사업명	자살위험자 응급개입치료비 지원
사업내용	저소득층에 대한 자살기도자 및 가족 등에 대한 응급치료비, 외래진료비 등 지원
사업기간	2017년01월01일 ~ 2021년12월31일
지원형태	자치단체보조
지원조건	도비 30% 시군비 70%
시행주체	11개 시군

사업명	중독관리 통합지원센터 운영
사업내용	알코올상담센터 운영비, 인건비, 관리비 지원
사업기간	2017년01월01일 ~ 2021년12월31일
지원형태	자치단체보조
지원조건	기금 50%, 도비 15%, 시군비 35%
시행주체	중독관리통합지원센터

사업명	정신요양시설 운영 지원
사업내용	정신요양시설 관리운영비 및 인건비 지원
사업기간	2017년1월1일 ~ 2021년 12월31일
지원형태	자치단체보조
지원조건	국비70%, 도비10%, 시군비20%
시행주체	도내 정신요양시설

사업명	정신장애인 재활지원
사업내용	예술공연 및 작품전시회 행사, 정신요양시설연합체육대회
사업기간	2017년1월1일 ~ 2021년 12월31일
지원형태	민간보조
지원조건	도비 100%
시행주체	광역정신건강증진센터

사업명	정신질환사회복귀시설운영(이양)
사업내용	정신질환사회복귀시설 관리운영비 및 인건비 지원
사업기간	2017년1월1일 ~ 2021년 12월31일
지원형태	자치단체보조
지원조건	시군비98%, 도비2%
시행주체	정신질환사회복귀시설

사업명	사회복지시설 평가 심사수당
사업내용	현장평가위원 회의, 평가수당, 교통비 지급
사업기간	2017년1월1일 ~ 2021년 12월31일
지원형태	직접수행
지원조건	도비 100%
시행주체	충청북도

□ 목적 및 주요내용

○ 목적

감염병 예방 및 관리역량 강화

○ 주요내용

맞춤형 예방접종을 통한 감염병 예방  
 만성 감염병에 대한 안전망 구축  
 희귀, 심뇌혈관질환 조기 발견 및 관리 강화

□ 관련 예산사업 내역

(단위:개, 백만원)

사업명	회계구분	'15결산	'16예산	'17예산	비고 (세부사업수)
감염병예방활동강화	일반회계	12,957	13,184	15,619	29
역학조사반 운영		0	1	1	
감염질환 역학조사		6	4	7	
감염병전문가 교육		52	52	52	
공중보건전문가 고위정책과정		0	0	5	
주요감염병표본감시사업		35	40	47	
의료관련감염 표본감시		59	72	40	
제1군 감염병환자 등 입원치료비		1	7	7	
중증급성호흡기증후군(SARS) 등 신종감염병 대책		147	9	9	
해외유입 신종감염병 교육 및 홍보		0	10	10	
국가지정 입원치료병상 시설 장비 유지비		11	11	80	
생물테러대비 대응역량 강화		14	16	39	
발열성질환 지원		14	9	4	
감염병 홍보 및 감시활동 강화		10	15	15	
방역활동강화		100	100	100	
에이즈 예방사업		40	40	40	
에이즈 및 성병예방		113	98	166	
한센인진료사업		156	140	140	
한센환자 선도사업		15	15	15	
한센병환자 관리지원		57	60	74	
한센인피해사건 피해자 생활지원		68	68	81	
결핵순회지도 활동지원		1	1	1	
결핵관리사업		100	50	50	

대학생 결핵 신환자 발견사업	0	0	15
국가결핵예방사업	42	89	44
시군 결핵예방사업	408	384	748
의료기관 결핵관리 사업	132	132	132
국가예방접종 역학조사 활동비 지원	34	34	12
국가예방접종 등록 인건비	0	0	23
국가예방접종 실시	11,342	11,725	13,659

□ 관련 예산사업 개요

사업명	역학조사반 운영
사업내용	제1군 감염병 및 예방접종 후 이상반응 발생시 원인규명 및 확산방지를 위한 역학조사반 출장조사에 따른 실비 보상
사업기간	2017년01월01일 ~ 2021년12월31일
지원형태	직접수행
지원조건	도비 100%
시행주체	도 보건정책과

사업명	감염질환 역학조사
사업내용	역학조사관 직무교육, 세미나 참석 및 역학조사 활동비 지원 전염병 감염질환 발생시 역학조사 활동여비
사업기간	2017년01월01일 ~ 2021년12월31일
지원형태	직접수행
지원조건	국비 100%
시행주체	도 보건정책과

사업명	감염병전문가 교육
사업내용	감병관리실무자과정 위탁교육 : 14명
사업기간	2017년01월01일 ~ 2021년12월31일
지원형태	자치단체보조
지원조건	감염병관리실무자과정: 국비100%
시행주체	도, 11개 시군



사업명	공중보건전문가 고위정책과정
사업내용	공중보건전문가 고위정책과정
사업기간	2017년01월01일 ~ 2021년 12월31일
지원형태	자치단체보조
지원조건	국고 100%
시행주체	시군

사업명	주요감염병표본감시사업
사업내용	표본감시의료기관 운영비 보상 감시대상:4종(간염, 인플루엔자, 성병, 코로이츠펠트-야콥병)
사업기간	2017년01월01일 ~ 2021년 12월31일
지원형태	직접수행
지원조건	국비 50%, 도비 50%
시행주체	표본감시 의료기관

사업명	의료관련감염 표본감시
사업내용	의료관련감염 표본감시기관 운영
사업기간	2017년01월01일 ~ 2021년 12월31일
지원형태	자치단체보조
지원조건	국비 100%
시행주체	도내 병원 3개소

사업명	제1군 감염병환자 등 입원치료비
사업내용	제1군 전염성환자, 의사호나자, 병원체보유자 격리치료비 지원 본임 부담금 범위내에서 지급, 치료와 무관한 제증명료, 상급병실료 차액 등 비급여 부분은 제외
사업기간	2017년01월01일 ~ 2021년 12월31일
지원형태	직접수행
지원조건	국비50%, 도비50%
시행주체	도 보건정책과

사업명	중증급성호흡기중후군(SARS) 등 신종감염병 대책
사업내용	인플루엔자 감시기관 중 참여율이 높은 의료기관으로 선정 인플루엔자 등 진료실적 일일보고(EDI) 발생상황 파악 사업비 지급 - 인플루엔자 표본감시 보고기간 8개월간 지급(월 10만원)
사업기간	2017년1월01일 ~ 2021년12월31일
지원형태	직접수행
지원조건	기금 100%
시행주체	도 보건정책과

사업명	해외유입 신종감염병 교육 및 홍보
사업내용	해외유입 신종감염병 관련 진단지 등 홍보물 제작
사업기간	2017년1월01일 ~ 2021년12월31일
지원형태	직접수행
지원조건	도비 100%
시행주체	보건정책과

사업명	국가지정 입원치료병상 시설 장비 유지비
사업내용	국가지정 입원치료병상 유지를 위한 공공요금, 시설개선비 등
사업기간	2017년1월01일 ~ 2021년12월31일
지원형태	민간보조
지원조건	기금 100%
시행주체	충북대병원

사업명	생물테러대비 대응역량 강화
사업내용	응급실 및 감염내과 감시 의료기관 일일보고시스템 운영
사업기간	2017년1월01일 ~ 2021년12월31일
지원형태	민간보조
지원조건	기금 50%, 도비 50%
시행주체	도내 4개 병원

사업명	발열성질환 지원
사업내용	쯔쯔가무시증 등 예방을 위한 농민의 토시구입비, 기피제구입비 예방홍보를 위한 홍보자료 구입비 등
사업기간	2017년01월01일 ~ 2021년12월31일
지원형태	자치단체보조
지원조건	기금 50%, 시군비 50%
시행주체	3개 시군

사업명	감염병 홍보 및 감시활동 강화
사업내용	평일 20:00시 휴일 16:00시까지 감염병 일일보고
사업기간	2017년01월01일 ~ 2021년12월31일
지원형태	직접수행
지원조건	도비 100%
시행주체	도 보건정책과

사업명	방역활동강화
사업내용	방역소독약품(살충제 및 살균제) 구입 및 비축 -유충구제제(40%), 분무용약품(30%), 연막용약품(20%), 살균제 등(10%)
사업기간	2017년01월01일 ~ 2021년12월31일
지원형태	직접수행
지원조건	도비 100%
시행주체	도 보건정책과

사업명	에이즈 예방사업
사업내용	도민대상 에이즈 상담을 위한 전문상담실 운영 종교교, 대학교, 민방위대, 예비군, 군부대 등 순회교육 실시 에이즈예방 및 홍보를 위한 캠페인 실시
사업기간	2017년01월01일 ~ 2021년12월31일
지원형태	민간보조
지원조건	도비 100%
시행주체	대한에이즈예방협회 충북지회

사업명	에이즈 및 성병예방
사업내용	성병,에이즈 등 건진 대상자의 무료 익명검사에 필요한 보건소 검사실 소요 실험자재 및 치료약품 구입비 지원 정기검진 대상 : 전염병예방법에 의한 성병에 관한 건강진단을 받아야 하는자 수시검진대상 : 검사희망자, 선원, 교정시설 수요자, 마약사용자 등
사업기간	2017년01월01일 ~ 2021년12월31일
지원형태	자치단체보조
지원조건	기금 50%, 도비 50%
시행주체	11개 시군

사업명	한센인진료사업
사업내용	한센등록환자 정기진료 및 치료, 신환자 발견을 위한 주민검진 중증 한센환자 재활을 위한 의수족 등 지원 재활치료용 의료장비 구입-레이저(IPL)치료기 1대
사업기간	2017년01월01일 ~ 2021년12월31일
지원형태	민간보조
지원조건	도비 100%
시행주체	한국한센복지협회 충북세종지부

사업명	한센환자 선도사업
사업내용	2개 정착촌 및 등록 재가환자(335명) 지도, 방문사업 실시 부랑한센사업대상자 선도 및 적발환자 조치(귀가조치 또는 병원 후송) 축산기술 전수 등 자립기반을 위한 계몽사업 전개 등
사업기간	2017년01월01일 ~ 2021년12월31일
지원형태	민간보조
지원조건	도비 100%
시행주체	한국한센총연합회

사업명	한센병환자 관리지원
사업내용	한센환자 또는 병력자로서(남 60세이상, 여 55세이상) 기초생활보장수급자에서 제외된 자 중 생계유지가 곤란한 자에 대한 생계비지원
사업기간	2017년01월01일 ~ 2021년12월31일
지원형태	자치단체보조
지원조건	국비50%, 도비 50%
시행주체	14개 보건소

사업명	한센인피해사건 피해자 생활지원
사업내용	한센인 피해자 생활지원금 지원 150,000원*12개월*38명
사업기간	2017년01월01일 ~ 2021년 12월31일
지원형태	자치단체보조
지원조건	국비 100%
시행주체	청주시

사업명	결핵순회지도 활동지원
사업내용	결핵환자 발견 및 BCG접종이상반응, 결핵약 부작용등에 대한 역학조사 실시
사업기간	2017년01월01일 ~ 2021년 12월31일
지원형태	직접수행
지원조건	도비 100%
시행주체	도 보건정책과

사업명	결핵관리사업
사업내용	도내 결핵환자 관리를 위한 결핵협회 보조 -취약계층 결핵검진, 예방홍보사업, 역학조사등
사업기간	2017년01월01일 ~ 2021년 12월31일
지원형태	민간보조
지원조건	도비 100%
시행주체	대한결핵협회 충북지부

사업명	결핵관리사업 자본보조
사업내용	엑스선 촬영장치 교체
사업기간	2017년01월01일 ~ 2017년 12월31일
지원형태	민간보조
지원조건	
시행주체	

사업명	대학생 결핵 신환자 발견사업
사업내용	도내 대학생 결핵 흉부 X-검진 실시로 결핵환자 조기발견 결핵 신환자 발생 학교 및 발생빈도 높은 고위험 우선 검진 실시
사업기간	2017년01월01일 ~ 2021년12월31일
지원형태	직접수행
지원조건	도비 100%
시행주체	충청북도

사업명	국가결핵예방사업
사업내용	결핵관리 사업비 및 홍보비, 결핵진단 시약구입
사업기간	2017년01월01일 ~ 2021년12월31일
지원형태	직접수행
지원조건	기금 50%, 도비 50%
시행주체	도 보건정책과

사업명	시군 결핵예방사업
사업내용	입원명령자 입원비, 생계비 지원, 결핵약품및기자재, 병의원접촉자검진비, 홍보및배송비, 결핵전담간호사 인건비등
사업기간	2017년01월01일 ~ 2021년12월31일
지원형태	자치단체보조
지원조건	기금 50%, 도비 8%, 시군비 42%
시행주체	14개 보건소

사업명	의료기관 결핵관리 사업
사업내용	민간의료기관 결핵환자관리, 복약지도, 비순응환자관리
사업기간	2017년01월01일 ~ 2021년12월31일
지원형태	민간보조
지원조건	기금 100%
시행주체	도내 병원 3개소

사업명	국가예방접종 역학조사 활동비 지원
사업내용	예방접종 후 이상반응 역학조사관 활동 지원비
사업기간	2017년01월01일 ~ 2021년 12월31일
지원형태	직접수행
지원조건	역학조사관 활동비 : 기금50%, 도비50%
시행주체	도 보건정책과

사업명	국가예방접종 등록 인건비
사업내용	예방접종 등록 인력 인건비 지원
사업기간	2017년01월01일 ~ 2021년 12월31일
지원형태	
지원조건	
시행주체	

사업명	국가예방접종 실시
사업내용	국가필수예방접종 14종 및 성인예방접종비 4종
사업기간	2017년01월01일 ~ 2021년 12월31일
지원형태	자치단체보조
지원조건	기금 50%, 도비25%, 시군비25%
시행주체	14개 보건소

(1) 주요내용

음식문화 개선 및 위생 수준 선진화  
 도민이 안심하는 식품안전 구현  
 안전한 의약품 관리체계 구축

(2) 성과지표 및 목표치 설정

< 성과지표별 목표치 설정 >

성과지표(단위)	지표 유형	가중치	실적 및 목표치					측정산식 또는 측정방법	자료수집 방법/출처	
			구분	'15	'16	'17	'18			'19
유해물질, 방사능, 다소비 식품 수거검사(수거검사 건수)	일반	50	목표	3,500	3,550	3,600	3,700	3,750	식품수거 검사건수	유해물질, 방사능, 다소비 식품 수거검사
			실적	3,536	0	/	/	/		
의약품 등 판매업소 지도 점검(지도 점검 업소수)	일반	50	목표	1,300	1,350	1,400	1,450	1,500	의약품 등 판매업소 지도 점검 업소수	의약품 등 판매업소 지도 점검
			실적	1,362	0	/	/	/		

< 성과지표별 목표치 설정 근거 >

- 유해물질, 방사능, 다소비식품 수거검사
  - 식품안전성 수거검사 건수 2016년 실적대비 상황 조정
- 의약품 등 판매업소 지도 점검
  - 의약품 등 판매업소 현황을 감안하여 2017년 목표치 설정



□ 목적 및 주요내용

○ 목적

식품공중위생업소 위생수준 향상을 위한 지속적인 지도점검

○ 주요내용

- 공중위생용품 제조업소 지도·점검 실시
- 충청북도지사배 미용기술경연대회 개최
- 부정불량식품 기획단속 실시
- 유해물질, 방사능, 다소비 식품 집중 수거 검사
- 허위,과대광고 행위 모니터링 강화
- 식중독예방 상시 대응체계 구축
- 집단급식소 등 집중관리업소 중점 지도 점검

□ 관련 예산사업 내역

(단위:개, 백만원)

사업명	회계구분	'15결산	'16예산	'17예산	비고 (세부사업수)
위생수준 향상	일반회계	1,665	2,487	2,233	12
식품위생 업무추진		10	10	10	
식품위생 감시활동		9	10	10	
공중위생업소 관리		12	14	14	
식품안전 감시 및 대응		44	46	51	
건강기능식품 안전관리		0	22	15	
어르신(시니어) 감시단 활동비		16	16	16	
식품 유해물질 안전관리		5	8	5	
식품 및 의약품 안전관리 추진		12	11	11	
어린이 급식관리지원센터 운영		1,505	2,272	1,967	
어린이 기호식품 전담관리원 활동		33	47	47	
식품안전관리인증기준(HACCP) 컨설팅비 지원		0	0	58	
도지사배 미용기술경연대회		19	30	30	

□ 관련 예산사업 개요

사업명	식품위생 업무추진
사업내용	식품위생 사업추진을 위한 사무관리 및 여비
사업기간	2017년01월01일 ~ 2021년12월31일
지원형태	직접수행
지원조건	도비 100%
시행주체	도

사업명	식품위생 감시활동
사업내용	○ 식품위생허가(신고)업소 및 유통판매업소 등 위생점검 활동비 ○ 국민다소비식품과 부적합 빈도 높은 식품 수거 검체 구입비
사업기간	2017년01월01일 ~ 2021년12월31일
지원형태	직접수행
지원조건	도비 100%
시행주체	도

사업명	공중위생업소 관리
사업내용	공중위생업소 위생서비스 수준평가 공중위생업소 단속으로 투명성 및 신뢰성 제고
사업기간	2017년01월01일 ~ 2021년12월31일
지원형태	직접수행
지원조건	도비 100%
시행주체	도

사업명	식품안전 감시 및 대응
사업내용	식품위생 허가신고업소 및 유통판매업소 등 시,군 위생점검 활동비 지급 국민 다소비식품과 부적합 빈도 높은 식품 수거검사용 검체 구입비
사업기간	2017년01월01일 ~ 2021년12월31일
지원형태	자치단체보조
지원조건	국비50%, 도비 1%, 시군비 49%
시행주체	도

사업명	건강기능식품 안전관리
사업내용	건강기능식품 수거, 검사 의뢰를 위한 수거비 및 점검 활동여비
사업기간	2017년01월01일 ~ 2021년 12월31일
지원형태	자치단체보조
지원조건	국비 50%, 시군비50%
시행주체	도

사업명	어르신(시니어) 감시단 활동비
사업내용	식품위생 허가신고업소 및 유통판매업소 등 위생점검 활동비 지급
사업기간	2017년01월01일 ~ 2021년 12월31일
지원형태	자치단체보조
지원조건	국비 50%, 시군비 50%
시행주체	도

사업명	식품 유해물질 안전관리
사업내용	유해물질 수거검사에 따른 검체구입비 및 국내여비
사업기간	2017년01월01일 ~ 2021년 12월31일
지원형태	직접수행
지원조건	지특 100%
시행주체	도

사업명	식품 및 의약품 안전관리 추진
사업내용	사무관리비 및 여비
사업기간	2017년01월01일 ~ 2021년 12월31일
지원형태	직접수행
지원조건	지특100%
시행주체	도

사업명	어린이 급식관리지원센터 운영
사업내용	영양사 고용의무가 없는 급식시설의 체계적 관리 및 지원체계 구축
사업기간	2017년01월01일 ~ 2021년 12월31일
지원형태	자치단체보조
지원조건	국비50%, 시군비50%
시행주체	도

사업명	어린이 기호식품 전담관리원 활동
사업내용	어린이 기호식품 전담관리원 위촉 및 점검반 운영
사업기간	2017년01월01일 ~ 2021년12월31일
지원형태	자치단체보조
지원조건	국비 50%, 시군비 50%
시행주체	도

사업명	식품안전관리인증기준(HACCP) 컨설팅비 지원
사업내용	순대, 떡류 및 영세 소규모(5억미만, 종업원 21인 미만) 해썬인증 대상업체의 HACCP 인증을 돕기 위하여 컨설팅비 지원
사업기간	2017년01월01일 ~ 2021년12월31일
지원형태	자치단체보조
지원조건	국비40%, 시군비30%, 자부담30%
시행주체	시군

사업명	도지사배 미용기술경연대회
사업내용	미용기술경연대회 개최 및 부대행사 (헤어디자인, 메이크업, 네일아트, 피부관리, 헤어스케치, 속눈썹 경연)
사업기간	2017년01월01일 ~ 2021년12월31일
지원형태	민간보조
지원조건	도비 60%, 자부담 40%
시행주체	(사)대한미용사회 충북지회

□ 목적 및 주요내용

○ 목적

건전한 의약품 유통 환경조성을 통한 도민 건강보호

○ 주요내용

- 찾아가는 의약품 안전교육
- 의약품 등 판매업소 지도·점검
- 의약품 등 유통제품 수거검사 실시
- 마약류 취급업소 지도점검
- 양귀바대아 불법 재배 감시 강화

□ 관련 예산사업 내역

(단위:개, 백만원)

사업명	회계구분	'15결산	'16예산	'17예산	비고 (세부사업수)
의약품 안전성 확보	일반회계	753	718	649	3
유해물질 안전관리(의약품)		4	4	4	
한약재 유통지원시설 설치비(BTL) 상환		749	711	639	
마약류중독자 재활치료		0	3	6	

□ 관련 예산사업 개요

사업명	유해물질 안전관리(의약품)
사업내용	시중 유통의약품, 의약외품, 화장품, 한약재 수거검사 실시
사업기간	2017년01월01일 ~ 2021년12월31일
지원형태	직접수행
지원조건	지역발전특별회계 100%
시행주체	도

사업명	한약재 유통지원시설 설치비(BTL) 상환
사업내용	우수한약재유통시설(BTL)설치에 따른 임대료상환
사업기간	2010년01월01일 ~ 2030년12월31일
지원형태	자치단체보조
지원조건	국비 50%, 도비 25%, 제천시25%
시행주체	제천시

사업명	마약류중독자 재활치료
사업내용	마약류중독자 발생시 전문치료기관 입원조치 및 치료비 지급
사업기간	2017년01월01일 ~ 2021년 12월31일
지원형태	직접수행
지원조건	국비 50%, 도비 50%
시행주체	도

전략목표	충북경제 4%실현 가속화
[소관실국]	경제통상국

## 1. 기본방향

도민과 함께하는 지역경제 활성화  
 30조 목표달성을 위한 투자유치확충  
 생산적일자리 창출 및 중소기업 역량강화  
 신성장동력 창출을 통한 산업경쟁력 강화  
 글로벌 수출기업 육성 및 실리적 국제협력 확대

### < 정책사업목표 현황 >

(단위:개, 백만원)

정책사업목표	성과 지표수	단위 사업수	예산액
지역경제 활성화 기반강화, 전통시장 및 소상공인 지원	1	3	8,138
자긍심을 높이는 충북경제 실현	1	2	162
사회적기업 지원을 통한 자립력 강화	1	1	5,513
따뜻한 에너지 복지실현와 안전강화	2	2	3,744
자긍심을 높이는 충북경제 실현	1	0	1,000
공격적·전략적 투자유치활동 전개 성과 중심의 맞춤형 외국인 투자유치 확대	2	2	44,260
건전하고 지속가능한 산업단지 조성	1	1	32,654
지역특성을 살린 일자리 창출	1	4	12,408
상생의 노사문화 정착을 통한 노사평화지대 기반 마련	1	1	435
중소기업 정책자금의 효율적 지원	1	1	6,334
소통하는 기업문화 구축 확산	1	1	1,566
지역특성에 적합한 전략산업 육성	3	3	3,845
신재생에너지 보급확산 및 지역 R&D 혁신역량 강화	3	3	17,479
ICT 융합산업 경쟁력 강화	1	1	1,792
국제통상 역량강화	2	1	592
중소기업 글로벌 비즈니스 강화	2	2	4,742

## 2. 조직 및 인력현황

(단위 : 명)

부서명	정원				현원	계단위 직제명
	계	4급이상	5급	6급이하		
계	111	6	22	83	107	
경제정책과	29	1	5	23	29	경제정책팀, 미래전략팀, 생활경제팀, 사회적경제팀, 에너지산업팀
투자유치과	21	1	4	16	21	투자정책, 투자유치, 외자유치, 입지지원
일자리기업과	20	1	4	15	17	일자리창출팀, 생산적일자리팀, 기업지원팀, 노사협력팀
전략산업과	22	1	5	16	21	산업정책팀, 태양광산업팀, ICT산업팀, 산학협력팀, 특화산업팀
국제통상과	19	2	4	13	19	국제정책팀, 통상진흥팀, 국제협력팀

## 3. 예산현황

(단위: 백만원, %)

구 분	예산액	전년도예산액		비교증감	증감률
		구성비	구성비		
계	148,082	100.00 %	109,077	39,005	35.76%
정책사업	144,663	97.69 %	105,558	39,105	37.05%
행정운영경비	350	0.24 %	360	△9	△2.53%
인력운영비	0	0.00 %	0	0	0.00%
기본경비	350	0.24 %	360	△9	△2.53%
재무활동	3,069	2.07 %	3,160	△91	△2.87%



(1) 주요내용

충북경제포럼 운영  
 도민 경제교육 운영 및 지역경제동향분석팀 운영  
 전통시장 마케팅지원 등 활성화 지원  
 전국 전통시장 박람회 참가 지원 및 충북 우수시장 박람회 개최  
 전통시장 시설현대화사업  
 소상공인육성자금 이차보전 등 소상공인 지원  
 착한가격업소 인센티브 지원  
 가격조사 모니터 보상 등 지방물가 안정관리

(2) 성과지표 및 목표치 설정

< 성과지표별 목표치 설정 >

성과지표(단위)	지표 유형	가중치	실적 및 목표치					측정산식 또는 측정방법	자료수집 방법/출처	
			구분	'15	'16	'17	'18			'19
특성화시장 육성(개소)	일반	100	목표	5	6	6	6	6	특성화시장 지정 수	중소기업청 선정 공모
			실적	10	10					

< 성과지표별 목표치 설정 근거 >

○ 특성화시장 육성

- 도내 공모가능 전통시장 개소수

□ 목적 및 주요내용

○ 목적

도민이 행복해지는 지역경제 활성화 기반 강화

○ 주요내용

- 창조경제혁신센터 기능 강화
- 대기업 중소기업 동반성장
- 경제포럼 운영
- 도민경제교육 및 지역경제 동향 분석팀 운영

□ 관련 예산사업 내역

(단위:개, 백만원)

사업명	회계구분	'15결산	'16예산	'17예산	비고 (세부사업수)
지역경제 활성화 기반강화	일반회계	1,305	1,512	1,316	6
창조경제 역량강화		1,031	1,246	1,085	
동반성장협의회 운영		16	16	5	
충북경제포럼 운영		80	80	70	
도민 경제교육 운영		50	35	35	
지역경제동향분석팀운영		35	35	35	
지역경제활성화업무추진		93	100	86	

□ 관련 예산사업 개요

사업명	창조경제 역량강화
사업내용	- 민선 6기 경제정책 공유 특강 - 창조경제혁신센터 운영지원, 지역경제 활성화 시책 발굴 발표대회 개최 - 충북산업지도 제작, 서비스산업 육성 토론회 등
사업기간	2017년01월01일 ~ 2021년12월31일
지원형태	직접수행
지원조건	도비 100%
시행주체	충북창조경제혁신센터 등 3개 기관

사업명	동반성장협의회 운영
사업내용	동반성장협의회 개최, 워크숍개최, 동반자대회, 경영자문 등
사업기간	2017년01월01일 ~ 2021년12월31일
지원형태	직접수행
지원조건	도비 100%
시행주체	충북지방기업진흥원

사업명	충북경제포럼 운영
사업내용	월례초청 세미나(10회), 권역별 세미나(2회) 개최 등
사업기간	2017년01월01일 ~ 2021년 12월31일
지원형태	민간보조
지원조건	도비 100%
시행주체	충북경제포럼 사무국

사업명	도민 경제교육 운영
사업내용	다문화가정, 소외계층 아동 대상 체험형 경제교육실시
사업기간	2017년01월01일 ~ 2021년 12월31일
지원형태	민간보조
지원조건	도비 100%
시행주체	충북발전연구원

사업명	지역경제동향분석팀운영
사업내용	<ul style="list-style-type: none"> <li>○ 사업내용</li> <li>- 충북경기종합지수(동행·선행) : 월 1회</li> <li>- 지역경제 주요이슈 분석 및 발전방안 제시 : 월1회</li> <li>- 월간 충북경제 제작 발간(주요 경제지표 수록) : 월 1회</li> <li>- 신규과제 수행(연간충북경제진단, 경제지표 인포그래픽 작성, 주요산업단지 실태조사 등)</li> </ul>
사업기간	2017년01월01일 ~ 2021년 12월31일
지원형태	민간보조
지원조건	도비 100%
시행주체	충북개발연구원 지역경제동향분석팀

사업명	지역경제활성화업무추진
사업내용	일반운영비, 여비, 시책추진 업무추진 등
사업기간	2017년01월01일 ~ 2021년 12월31일
지원형태	직접수행
지원조건	도비 100%
시행주체	충북도(경제정책과)

□ 목적 및 주요내용

○ 목적

전통시장 활성화 및 소상공인 지원으로 지역경제 활력화

○ 주요내용

- 전통시장 선진시장 벤치마킹, 특성화시장 육성 등 마케팅 지원
- 전국 전통시장 박람회 참가 지원 및 충북 우수시장 박람회 개최
- 전통시장 시설현대화 사업
- 퇴직인력활용 상인조직 육성 등 상인연합회 활성화
- 소상공인육성자금 이차보전 등 소상공인 지원

□ 관련 예산사업 내역

(단위:개, 백만원)

사업명	회계구분	'15결산	'16예산	'17예산	비고 (세부사업수)
전통시장 활성화 및 소상공인 지원	일반회계	9,445	6,378	6,695	11
전통시장 마케팅지원		90	30	60	
선진시장 벤치마킹		12	12	20	
전통시장 특성화 추진		855	0	150	
전국 전통시장 박람회 참가 지원		12	10	10	
충북 우수시장 박람회 개최		80	80	48	
향수의 전통시장 만들기사업		179	128	64	
전통시장 시설현대화사업		6,093	3,990	4,209	
퇴직인력활용 상인조직 육성사업 지원		4	9	4	
전통시장 우수점포 지원		20	20	20	
소상공인지원		0	0	10	
소상공인육성자금 이차보전		2,100	2,100	2,100	

□ 관련 예산사업 개요

사업명	전통시장 마케팅지원
사업내용	<ul style="list-style-type: none"> <li>- 시장마다 특색있는 이벤트, 우수점포, 경영비법 홍보</li> <li>- 주변관광지, 먹을거리, 특산품추천, 착한가격업소 소개</li> <li>- 전국 주요 전통시장과 교류행사, 축제 등 소개</li> <li>- 점포 창업에 필요한 임차료, 인테리어비, 컨설팅및 홍보마케팅 지원 등</li> <li>- 전통시장 상인(청년상인) 마케팅교육 등</li> </ul>
사업기간	2017년01월01일 ~ 2021년12월31일
지원형태	민간보조
지원조건	<ul style="list-style-type: none"> <li>- 지역민방을 통한 홍보사업 : 국비(50%), 도비(50%), 자부담(자율)</li> <li>- 전통시장 상인 마케팅 교육 : 도비(100%)</li> <li>- 소상공인 사업성공을 위한 소행성 Day : 도비(100%)</li> </ul>
시행주체	충북상인연합회

사업명	선진시장 벤치마킹
사업내용	시설현대화 및 경영활성화 등 우수사례 현장 체험, 벤치마킹 도입
사업기간	2017년01월01일 ~ 2021년12월31일
지원형태	민간보조
지원조건	도비 100%, 자부담 자율
시행주체	충북상인연합회

사업명	전통시장 특성화 추진
사업내용	글로벌명품시장
사업기간	2017년01월01일 ~ 2021년12월31일
지원형태	자치단체보조
지원조건	- 특성화시장 육성 : 국비 50%, 지방비 50%(도비 30, 군비 70)
시행주체	충북상인연합회

사업명	전국 전통시장 박람회 참가 지원
사업내용	부스설치 및 마케팅 홍보비 지원 등
사업기간	2017년01월01일 ~ 2021년12월31일
지원형태	민간보조
지원조건	도비 100%
시행주체	충북상인연합회

사업명	충북 우수시장 박람회 개최
사업내용	- 우수상품 홍보. 전시판매, 체험마당, 각종 이벤트행사, 먹거리부스 운영 등
사업기간	2017년01월01일 ~ 2021년 12월31일
지원형태	민간보조
지원조건	도비 100%
시행주체	충북상인연합회

사업명	향수의 전통시장 만들기사업
사업내용	- 전통공연(5종) : 전통흔레, 마당놀이, 판소리, 사물놀이, 품바공연 - 7080공연(3종) : 통기타, 색소폰, 난타공연 - 참여행사(3종) : 떡매치기, 노래자랑, 윷놀이, 널뛰기 등
사업기간	2017년01월01일 ~ 2021년 12월31일
지원형태	자치단체보조
지원조건	- 도비 30%, 시군비 70%
시행주체	11개 시군

사업명	전통시장 시설현대화사업
사업내용	전통시장 시설의 개·보수 및 편의시설 확충
사업기간	2017년01월01일 ~ 2021년 12월31일
지원형태	자치단체보조
지원조건	국비60 도비10 지방비30
시행주체	지방자치단체 또는 시군상인회

사업명	퇴직인력활용 상인조직 육성사업 지원
사업내용	퇴직자를 활용 충북상인연합회 상근인력 채용 및 인건비 지원
사업기간	2017년01월01일 ~ 2021년 12월31일
지원형태	자치단체보조
지원조건	국비70%, 도비20%, 상인회10%
시행주체	충북상인연합회

사업명	전통시장 우수점포 지원
사업내용	스타점포 13개 점포 발굴, 표창및 시상금 수여 등
사업기간	2017년1월1일 ~ 2021년 12월31일
지원형태	민간보조
지원조건	도비 100%
시행주체	충청북도, 충북상인연합회

사업명	소상공인지원
사업내용	- 소상공인 경영현황 조사, 소상공인 토론회, 워크숍 등
사업기간	2017년1월1일 ~ 2021년 12월31일
지원형태	민간보조
지원조건	도비 100%
시행주체	중소기업중앙회 충북지역본부

사업명	소상공인육성자금 이차보전
사업내용	금융기관을 통한 소상공인 저리 융자 지원에 대한 이차차익의 보전(도비 2%)
사업기간	2017년1월1일 ~ 2021년 12월31일
지원형태	기타
지원조건	도내 사업장을 둔 소상공인 - 제조업, 건설업, 운송업, 광업 : 상시종업원 10인 미만 업체 - 도,소매업 및 서비스업 : 상시종업원 5인 미만 업체
시행주체	충북신용보증재단

사업명	전통시장 탐방 모니터단 운영
사업내용	o 도내 66개 전통시장 대상 상하반기 각 1회 모니터 실시 o 주차장, 화장실 등 편의시설 이용 만족도, 이용환경, 친절도 등 조사
사업기간	2017년1월1일 ~ 2021년 12월31일
지원형태	민간보조
지원조건	
시행주체	

□ 목적 및 주요내용

○ 목적

물가를 안정적으로 관리하고 각종 소비자 시책을 추진하여 서민경제 활성화 및 소비자 보호

○ 주요내용

- 물가모니터단 운영
- 소비생활센터 운영 및 소비자 교육
- 건전소비생활 다짐대회 개최
- 착한가격업소 인센티브 지원

□ 관련 예산사업 내역

(단위:개, 백만원)

사업명	회계구분	'15결산	'16예산	'17예산	비고 (세부사업수)
물가안정 및 소비자보호	일반회계	193	141	126	7
착한가격업소 인센티브 지원		24	25	13	
지방물가 안정관리		87	20	20	
가격조사 모니터 보상		37	42	45	
이동소비생활센터 운영		3	4	4	
지방소비생활센터 보조		14	18	18	
맞춤형 소비자교육		21	23	23	
서민금융종합지원센터 운영		7	10	5	

□ 관련 예산사업 개요

사업명	착한가격업소 인센티브 지원
사업내용	- 착한가격업소 홍보물 제작 지원(포스터, 리플릿 등) - 업소별 맞춤 주방? 위생물품지원(고무장갑, 타올, 앞치마 등 소모품류) - 그 외 착한가격업소 연합회의 의견수렴을 통해 업소가 희망하는 인센티브 지원
사업기간	2017년01월01일 ~ 2021년12월31일
지원형태	직접수행
지원조건	도비 100%
시행주체	충청북도



사업명	지방물가 안정관리
사업내용	- 주부물가모니터 현장모니터링 지원 : 시군별 주부물가모니터가 관할 지역 착한가격업소를 월 3회 이상 수시 모니터링, 활동보고서 제출 - 착한소비 한마음 다짐대회 : 착한소비 한마음다짐 결의문 낭독, 우수사례발표, 소비자정보전시 및 특강 등
사업기간	2017년01월01일 ~ 2021년12월31일
지원형태	자치단체보조
지원조건	- 주부물가모니터 현장모니터링 지원 : 국비 50%, 도비 50% - 착한소비 한마음 다짐대회 : 도비 100%
시행주체	충북도 및 시,군

사업명	가격조사 모니터 보상
사업내용	- 매주 수요일 가격조사(52회), 명절 전 성수품 가격조사(4회) - 모니터 교육 시 실비보상 : 3회
사업기간	2017년01월01일 ~ 2021년12월31일
지원형태	직접수행
지원조건	도비 100%
시행주체	충청북도

사업명	이동소비생활센터 운영
사업내용	소비자피해상담 및 구제 / 소비자정보제공 및 캠페인 등 예방활동 전개
사업기간	2017년01월01일 ~ 2021년12월31일
지원형태	직접수행
지원조건	도비 100%
시행주체	충청북도 경제정책과

사업명	지방소비생활센터 보조
사업내용	소비생활센터파견근무자 인건비 지급(1,187천원*12월*1명)
사업기간	2017년01월01일 ~ 2021년12월31일
지원형태	민간보조
지원조건	소비자단체의 직원 파견, 활용 시 지원
시행주체	도

사업명	맞춤형 소비자교육
사업내용	- 노인, 다문화가족 이민자, 주부, 학생 등 대상 교육 실시 - 계층별 교육 활성화를 위한 교육교재 등 제작
사업기간	2017년01월01일 ~ 2021년12월31일
지원형태	직접수행
지원조건	100%
시행주체	충청북도

사업명	서민금융종합지원센터 운영
사업내용	서민금융종합지원센터 운영 홍보 및 홍보물 등 제작
사업기간	2017년01월01일 ~ 2021년12월31일
지원형태	직접수행
지원조건	도비 100%
시행주체	도 직접 수행

(1) 주요내용

4%경제 홍보물 제작  
 충북미래100년 전략과제 공모대회  
 발굴 및 현안과제 정책연구용역  
 미래전략과제 발굴 기획 워크숍 등 개최

(2) 성과지표 및 목표치 설정

< 성과지표별 목표치 설정 >

성과지표(단위)	지표 유형	가중치	실적 및 목표치					측정산식 또는 측정방법	자료수집 방법/출처	
			구분	'15	'16	'17	'18			'19
현안과제 정책연구용역(회)	일반	100	목표	5	10	5	5	5	정책연구용역 실행횟수	연구용역 결과
			실적	5	10					

< 성과지표별 목표치 설정 근거 >

○ 현안과제 정책연구용역

- 미래먹거리 발굴을 위한 연구용역 실시

□ 목적 및 주요내용

○ 목적

충북경제 전국대비 4%실현으로 도민 소득 증대

○ 주요내용

- 4%경제 홍보물 제작
- 4%경제 일반업무추진

□ 관련 예산사업 내역

(단위:개, 백만원)

사업명	회계구분	'15결산	'16예산	'17예산	비고 (세부사업수)
4%경제 정책 기획 및 관리	일반회계	3	37	15	1
4%경제실현 분위기 조성		3	37	15	

□ 관련 예산사업 개요

사업명	4%정책 효율적 관리
사업내용	4%정책 추진상황 점검 및 종합진단, 환류
사업기간	2017년01월01일 ~ 2021년12월31일
지원형태	직접수행
지원조건	
시행주체	충청북도

사업명	4%경제실현 분위기 조성
사업내용	4%경제 홍보물 제작, 4%경제 실현 범도민협의회 개최
사업기간	2017년01월01일 ~ 2021년12월31일
지원형태	직접수행
지원조건	
시행주체	충청북도

□ 목적 및 주요내용

○ 목적

미래 100년 먹거리 창출을 통한 지속발전 환경 조성

○ 주요내용

- 충북미래100년 준비지원단 운영수당 등
- 발굴 및 현안과제 정책연구용역
- 미래전략과제 발굴 기획 워크숍 등 개최

□ 관련 예산사업 내역

(단위:개, 백만원)

사업명	회계구분	'15결산	'16예산	'17예산	비고 (세부사업수)
충북미래 100년 프로젝트 발굴	일반회계	228	590	147	1
미래전략과제 발굴 및 기획		228	590	147	

□ 관련 예산사업 개요

사업명	미래전략과제 발굴 및 기획
사업내용	충북미래 100년 준비지원단 운영, 현안사업TF 운영, 발굴과제 연구용역, 워크숍 등 개최
사업기간	2017년01월01일 ~ 2021년12월31일
지원형태	직접수행
지원조건	
시행주체	충청북도

(1) 주요내용

사회적기업 사업개발비 지원사업  
 사회적기업 활성화 지원사업  
 지역특화 사업개발비 지원사업  
 (예비)사회적기업 육성사업  
 (예비)사회적기업 전문인력지원사업  
 마을기업 육성사업  
 협동조합 활성화 추진  
 사회적경제기업 판로지원사업

(2) 성과지표 및 목표치 설정

< 성과지표별 목표치 설정 >

성과지표(단위)	지표 유형	가중치	실적 및 목표치					측정산식 또는 측정방법	자료수집 방법/출처	
			구분	'15	'16	'17	'18			'19
사회적기업 고용근로자 인원(명)	핵심	100	목표	400	400	410	410	410	사회적기업 고용근로자 지원인원	사회적기업 심의 지정
			실적	416	404	/	/	/		

< 성과지표별 목표치 설정 근거 >

○ 사회적기업 고용근로자 인원

- 도내 (예비)사회적기업 고용근로자 인원

□ 목적 및 주요내용

○ 목적

사회적경제의 지속가능한 발전과 자립을 통한 지역경제 활성화

○ 주요내용

- 사회적기업 인건비 지원 : 410명개
- 마을기업 육성 : 8개소
- 협동조합 지원 : 교육 3회, 홍보 지원 1회

□ 관련 예산사업 내역

(단위:개, 백만원)

사업명	회계구분	'15결산	'16예산	'17예산	비고 (세부사업수)
사회적기업 및 마을기업 육성	일반회계	1,797	1,570	1,591	6
사회적기업 사업개발비 지원사업		897	954	776	
사회적기업 활성화 지원사업		35	35	30	
지역특화 사업개발비 지원사업		397	60	277	
마을기업 육성사업		436	486	452	
협동조합 활성화 추진		32	35	35	
사회적경제 지원사업		0	0	20	

□ 관련 예산사업 개요

사업명	사회적기업 사업개발비 지원사업
사업내용	<ul style="list-style-type: none"> <li>○ 사업목적 : 사회적기업 자립기반 구축을 위한 사업개발비 지원</li> <li>○ 사업량 : 60개소</li> <li>○ 사업위치 : 11개 시군</li> <li>○ 사업기간 : 2016년</li> <li>○ 사업내용 : 고용노동부 공모사업 지원                             <ul style="list-style-type: none"> <li>- 브랜드(로고)개발, 시제품개발 등 R&amp;D 지원</li> <li>- 시장진입 및 판로개척을 위한 홍보 및 쇼핑몰 구축 등 사업개발비 지원</li> </ul> </li> </ul>
사업기간	2017년01월01일 ~ 2021년12월31일
지원형태	기타
지원조건	국비 70%, 도비 9%, 시군비 21%
시행주체	충청북도

사업명	사회적기업 활성화 지원사업
사업내용	-사회적경제 통합지원센터 구축운영(200,000천원) -민관 사회적기업협의체 구성 운영(30,000천원) -사회적기업 배품의 날 운영(5,000천원)
사업기간	2017년1월01일 ~ 2021년12월31일
지원형태	민간보조
지원조건	도비 100%
시행주체	충북사회적기업협의회

사업명	지역특화 사업개발비 지원사업
사업내용	-지역특화사업(광역시행) -사회적기업 활성화를 위한 인프라 조성(판로지원사업)
사업기간	2017년1월01일 ~ 2021년12월31일
지원형태	직접수행
지원조건	
시행주체	도 및 시군

사업명	(예비)사회적기업 육성사업
사업내용	고용근로자에 대한 인건비 및 사회보험료 지원
사업기간	2017년1월01일 ~ 2021년12월31일
지원형태	기타
지원조건	
시행주체	충청북도

사업명	마을기업 육성사업
사업내용	○ 사업기간 : 2017-2021 ○ 사업규모 - 마을기업 육성 : 11개소(신규 8, 재지정 3) - 중간지원기관 운영 : 1개소 - 유통형 마을기업 설립운영 : 1개소 - 우수마을기업 사업비 지원 : 1개소 ○ 사업내용 : - 지역자원 활용형 공동체사업, 친환경 녹색에너지 공동체사업 생활지원 복지형 공동체사업, 리더양성 경영컨설팅 등 자발적 중간지원 조직 육성
사업기간	2017년1월01일 ~ 2021년12월31일
지원형태	자치단체보조
지원조건	- 마을기업 육성사업 : 국비 50%, 도비 10%, 시군비 40% - 중간지원기관 운영 : 국비 50%, 도비 50% - 대한민국 마을기업박람회 : 국비 50%, 도비 50% - 마을기업 경영환경개선사업 : 도비 100% - 우수마을기업 사업비 지원 : 국비 50%, 도비 10%, 시군비 40%
시행주체	충청북도



사업명	협동조합 활성화 추진
사업내용	협동조합 기념식(1회), 교육운영(2회), 제품판매전(3회) 등을 통한 협동조합 활성화 추진
사업기간	2017년01월01일 ~ 2021년12월31일
지원형태	직접수행
지원조건	협동조합 설립을 계획하고 있거나 협동조합을 운영중인 도민
시행주체	

사업명	사회적경제 지원사업
사업내용	<ul style="list-style-type: none"> <li>- 사회적경제기업 신규모델 발굴, 행정지원</li> <li>- 사회적경제기업 교육, 상담, 컨설팅</li> <li>- 사회적경제기업 판로지원, 홍보 및 DB구축, 네트워크 구축 등</li> </ul>
사업기간	2017년01월01일 ~ 2021년12월31일
지원형태	직접수행
지원조건	
시행주체	

(1) 주요내용

도시가스 공급시설 설치비 지원  
 도시가스회사 공급비용 산정용역  
 가스타이머 콕 설치지원 사업  
 서민층 가스시설 개선 및 LPG소형저장탱크 보급사업  
 취약계층 에너지복지 사업  
 충청북도품질경영 활성화 지원

(2) 성과지표 및 목표치 설정

< 성과지표별 목표치 설정 >

성과지표(단위)	지표 유형	가중치	실적 및 목표치					측정산식 또는 측정방법	자료수집 방법/출처	
			구분	'15	'16	'17	'18			'19
도시가스 보급률(%)	일반	60	목표	63	63	64	64	65	공급전수/가구수*100	도시가스협회 자료
다중이용시설 안전점검(회)	일반	40	목표	4	5	6	6	6	점검횟수	내부보고서
			실적	4	6					

< 성과지표별 목표치 설정 근거 >

- 도시가스 보급률
  - 도민의 에너지비용 절감
- 다중이용시설 안전점검
  - 도민안전성 향상

□ 목적 및 주요내용

○ 목적

에너지비용을 절감하고 안전한 가스사용과 에너지비용 절감

○ 주요내용

- 도시가스 공급시설 설치비 지원
- 도시가스회사 공급비용 및 도시가스 시설분담금 부과기준 산정
- 서민층 가스배관시설 개선 및 농촌 LPG소형저장탱크 보급

□ 관련 예산사업 내역

(단위:개, 백만원)

사업명	회계구분	'15결산	'16예산	'17예산	비고 (세부사업수)
에너지 안정적 공급	일반회계	7,182	6,678	3,404	8
도시가스 공급시설 설치비 지원		2,400	2,041	933	
도시가스회사 공급비용 산정 용역		26	30	30	
가스타이머 콕 설치지원 사업		0	64	64	
서민층 가스시설 개선지원사업		859	1,116	465	
LPG 소형저장탱크 보급사업		930	372	372	
취약계층 에너지복지 사업		1,618	2,380	756	
지역에너지사업 시군 지원		1,349	675	704	
지역에너지계획 수립용역		0	0	80	

□ 관련 예산사업 개요

사업명	도시가스 공급시설 설치비 지원
사업내용	- 도시가스 미공급지역의 가스분관·정압기·공급관 설치 - 취약지역 수요가부담 시설분담금
사업기간	2017년01월01일 ~ 2021년12월31일
지원형태	자치단체보조
지원조건	도비 40%, 시군비 60%
시행주체	시군

사업명	도시가스회사 공급비용 산정 용역
사업내용	도시가스 공급비용 산정용역 - 물가, 인건비, 각종 공공요금의변동분을 포함한 적정 공급비용 산정 - 지역별, 용도별 소비자 요금내역 산정
사업기간	2017년1월01일 ~ 2021년12월31일
지원형태	직접수행
지원조건	도비 100%
시행주체	도

사업명	가스타이머 콕 설치지원 사업
사업내용	정시간이 도래하면 자동으로 가스를 차단하는 타이머 콕 설치
사업기간	2017년1월01일 ~ 2021년12월31일
지원형태	자치단체보조
지원조건	도비 40%, 시군비 60%
시행주체	시군

사업명	서민층 가스시설 개선지원사업
사업내용	노후화된 가스시설 교체
사업기간	2017년1월01일 ~ 2021년12월31일
지원형태	자치단체보조
지원조건	국비 80%, 시군비 20%
시행주체	시군

사업명	LPG 소형저장탱크 보급사업
사업내용	도시가스가 공급되지 않는 농촌마을 또는 공동주택에 LPG 소형저장탱크, 배관 등 공급시설 설치
사업기간	2017년1월01일 ~ 2021년12월31일
지원형태	자치단체보조
지원조건	국비 50%, 지방비 40%(도비30%, 시군비 70%), 자부담 10%
시행주체	한국LPG산업협회

사업명	취약계층 에너지복지 사업
사업내용	기존조명을 고효율 LED조명등으로 교체
사업기간	2017년01월01일 ~ 2021년 12월31일
지원형태	자치단체보조
지원조건	- 저소득층, 복지시설의 기존 조명기기를 고효율 LED 조명등으로 교체 - 지원기준 : 국비 70%, 지방비 30%(도비 30%, 시군비 70%)
시행주체	시군

사업명	지역에너지사업 홍보 및 교육
사업내용	에너지절약 홍보물제작 지역에너지 담당공무원 위탁교육 에너지담당공무원 해외연수
사업기간	2017년01월01일 ~ 2021년 12월31일
지원형태	직접수행
지원조건	국비50%, 도비 50%
시행주체	충청북도

사업명	지역에너지사업 시군 지원
사업내용	에너지절약 자전거타기대회, 에너지담당공무원 해외연수 지역에너지담당공무원 위탁교육, 지역에너지사업지원
사업기간	2017년01월01일 ~ 2021년 12월31일
지원형태	자치단체보조
지원조건	국비50%, 시군비 50%
시행주체	시군

사업명	지역에너지계획 수립용역
사업내용	충청북도 제5차 지역에너지계획 수립
사업기간	2017년01월01일 ~ 2021년 12월31일
지원형태	직접수행
지원조건	
시행주체	충청북도

□ 목적 및 주요내용

○ 목적

다중이용시설 및 취약지역의 사전 안전점검을 통해 사고를 미연에 방지하여 주민의 생명과 재산 보호

○ 주요내용

- 다중이용시설 전기설비 및 승강기 안전점검
- 가스사고예방 안전 점검

□ 관련 예산사업 내역

(단위:개, 백만원)

사업명	회계구분	'15결산	'16예산	'17예산	비고 (세부사업수)
산업자원 안전관리	일반회계	87	85	341	3
충청북도품질경영 활성화 지원		25	25	271	
기업체품질분임조활성화 지원		30	30	30	
승강기 감형사고 긴급구조훈련		32	30	40	

□ 관련 예산사업 개요

사업명	충청북도품질경영 활성화 지원
사업내용	품질분임조 발표대회 - 연구개선 사례발표, 유공자 및 우수발표업체 선정 시상
사업기간	2017년01월01일 ~ 2021년12월31일
지원형태	직접수행
지원조건	○ 충북품질경진대회 : 도비 100% ○ 전국품질경진대회 : 도비 50%, 시군비 20%, 기타 30%
시행주체	도

사업명	기업체품질분임조활성화지원
사업내용	현장 품질관리기법, 품질보증 및 운영절차 실무 등
사업기간	2017년01월01일 ~ 2021년12월31일
지원형태	민간보조
지원조건	도비 50%, 기타 50%
시행주체	도

사업명	승강기 감힘사고 긴급구조훈련
사업내용	승강기 층간멈춤 및 이용객 감힘을 가상의 승객구조훈련
사업기간	2017년1월1일 ~ 2021년 12월31일
지원형태	자치단체보조
지원조건	국비 50. 도비30% 지방비 20%
시행주체	시군

사업명	충청북도 전기인 안전 역량강화 지원
사업내용	세미나, 워크숍 개최
사업기간	2017년1월1일 ~ 2021년 12월31일
지원형태	민간보조
지원조건	도비100%
시행주체	민간단체

정책사업목표

자금심을 높이는 충북경제 실현

(1) 주요내용

중소, 벤처기업의 자금난 해소와 사업화 촉진을 위한 충북창조경제혁신펀드 출자

(2) 성과지표 및 목표치 설정

< 성과지표별 목표치 설정 >

성과지표(단위)	지표 유형	가중치	구분	실적 및 목표치					측정산식 또는 측정방법	자료수집 방법/출처
				'15	'16	'17	'18	'19		
충북창조경제혁신펀드 조성액(억원)	일반	100	목표	60	180	248	310	310	총 조성액	충북창조경제혁신센터 자료
			실적	62	186					

< 성과지표별 목표치 설정 근거 >

○ 충북창조경제혁신펀드 조성액

- '18년까지 310억원 조성



**정책사업목표**

**공격적·전략적 투자유치활동 전개  
성과 중심의 맞춤형 외국인 투자유치 확대**

**(1) 주요내용**

공격적·전략적 투자유치활동 전개  
4%경제 실현을 견인할 공격적인 투자유치활동  
우량기업, 유망 서비스산업 등의 유치활동 강화  
투자유치 가속화를 위한 기반 마련  
투자유치 네트워크 강화 및 홍보활동 다각화  
성과 중심의 맞춤형 외국인 투자유치 확대  
글로벌 권역별 맞춤형 해외투자유치 활동  
외국인투자지역 확대 및 기업 현장애로 해소  
투자유치 네트워크 다원화 및 전략적 홍보활동 추진

**(2) 성과지표 및 목표치 설정**

< 성과지표별 목표치 설정 >

성과지표(단위)	지표 유형	가중치	실적 및 목표치					측정산식 또는 측정방법	자료수집 방법/출처	
			구분	'15	'16	'17	'18			'19
국내외 투자유치 금액(억원)	핵심	60	목표	75,000억 원	75,000억 원	75,000억 원	75,000억 원	75,000억 원	Σ국내기업+외국기업+기관투자계	협약체결액 & 공장등록 신고액
			실적	61,530억 원	0					
외국인기업 투자유치 MOU체결 건수(건)	일반	40	목표	6	7	7	7	7	MOU체결 건수	협약체결 건수
			실적	9	0					

< 성과지표별 목표치 설정 근거 >

- 국내외 투자유치 금액
  - 민선6기 투자유치 목표 30조 달성을 위한 활동기본방안('14.7.1)
- 외국인기업 투자유치 MOU체결 건수
  - 2017년도 주요업무계획

□ 목적 및 주요내용

○ 목적

투자유치 30조 달성

○ 주요내용

- 수도권 기업 및 글로벌 전문기업 대상 유치활동 전개
- 투자유치활동의 다원화 및 홍보 강화

□ 관련 예산사업 내역

(단위:개, 백만원)

사업명	회계구분	'15결산	'16예산	'17예산	비고 (세부사업수)
국내기업유치	일반회계	14,570	15,752	18,310	10
투자유치 운영		55	62	61	
수도권이전기업 지원		13,937	15,100	15,100	
도내 투자기업 지원		0	0	2,580	
투자유치 활동 지원		62	60	40	
국내 투자 홍보		300	207	213	
투자유치 포상금 지급		11	20	20	
투자유치 자문관·CEO 등 초청 팸투어		0	12	9	
소그룹 투자유치 설명회		0	20	20	
충북 투자유치 전략마련 토론회 개최		0	5	5	
충북 투자유치단 운영	205	266	262		

□ 관련 예산사업 개요

사업명	투자유치 운영
사업내용	투자유치를 위한 경상수용비 및 시책추진업무추진비
사업기간	2017년01월01일 ~ 2021년12월31일
지원형태	직접수행
지원조건	도비 100%
시행주체	충청북도

사업명	수도권이전기업 지원
사업내용	수도권 기업 도내 이전 시 입지보조금 및 투자보조금 지원
사업기간	2017년01월01일 ~ 2021년12월31일
지원형태	자치단체보조
지원조건	- 일반지역 : 국비 70%, 도비 15%, 시·군비 15%(청주, 충주, 제천, 청원, 증평, 진천, 음성) - 성장촉진지역 : 국비 90%, 도비 5%, 시·군비 5%(보은, 옥천, 영동, 괴산, 단양)
시행주체	산업통상자원부

사업명	도내 투자기업 지원
사업내용	- 타시도 기업 도내 이전 시 입지보조금 및 투자보조금 지원 - 도내 기업의 공장 증설 등 대규모 투자시 보조금 지원
사업기간	2017년01월01일 ~ 2021년12월31일
지원형태	민간보조
지원조건	도비 30%, 시군비 70%(시·군 재정자립도, 지역발전도 등에 따라 차등 분당)
시행주체	충청북도

사업명	투자유치 활동 지원
사업내용	투자정책 및 환경 설명, 상담부스 운영, 투자정보 발굴 등
사업기간	2017년01월01일 ~ 2021년12월31일
지원형태	직접수행
지원조건	도비 100%
시행주체	충청북도

사업명	국내 투자 홍보
사업내용	투자유치 홍보물 제작 및 신문, 버스 광고 등 다양한 매체를 통한 투자유치 홍보
사업기간	2017년01월01일 ~ 2021년12월31일
지원형태	직접수행
지원조건	도비 100%
시행주체	충청북도

사업명	투자유치 포상금 지급
사업내용	투자유치 유공자에게 해외연수 기회 제공
사업기간	2017년01월01일 ~ 2021년12월31일
지원형태	직접수행
지원조건	충청북도 기업 및 투자유치 촉진조례 제38조, 규칙 28조
시행주체	충청북도

사업명	투자유치 자문관-CEO 등 초청 팸투어
사업내용	- 투자 불리지역인 충북 북부 및 남부 3군의 투자환경(산업, 관광 단지 등)을 직접 홍보 - 자문관 및 CEO와 지자체 관계자 간의 간담회 등으로 인적 교류 기회 제공
사업기간	2017년01월01일 ~ 2021년12월31일
지원형태	기타
지원조건	도비 100%
시행주체	충청북도

사업명	소그룹 투자유치 설명회
사업내용	- 수도권내 협회, 단체 등 소속 회원사 대상 충북 투자유치 환경 홍보 - 투자정보 발굴을 위한 인적네트워킹 강화
사업기간	2017년01월01일 ~ 2021년12월31일
지원형태	기타
지원조건	도비 100%
시행주체	충청북도

사업명	충북 투자유치 전략마련 토론회 개최
사업내용	- 제조업뿐만이 아닌 서비스업, 관련 기관 등을 유치하기 위한 전문가 등이 참여한 토론회 개최
사업기간	2017년01월01일 ~ 2021년12월31일
지원형태	기타
지원조건	도비 100%
시행주체	충청북도

사업명	충북 투자유치단 운영
사업내용	충청북도 투자유치센터 운영
사업기간	2017년01월01일 ~ 2021년 12월31일
지원형태	직접수행
지원조건	도비 100%
시행주체	충청북도

□ 목적 및 주요내용

○ 목적

우수 외자기업 유치로 지역발전 촉진

○ 주요내용

- 권역별(미주, 유럽, 중화권 등) 해외투자유치 활동
- 신규 외국인투자지역 조성으로 외국인투자 활성화 기반조성
- 외국인 합작투자 희망 중소기업 지원

□ 관련 예산사업 내역

(단위:개, 백만원)

사업명	회계구분	'15결산	'16예산	'17예산	비고 (세부사업수)
외국인 투자유치	일반회계	319	259	260	2
외국인 투자유치 활동		291	230	231	
외국인 투자 홍보		28	29	29	

□ 관련 예산사업 개요

사업명	외국인 투자유치 활동
사업내용	해외 투자유치단 파견, 투자환경 설명회 등
사업기간	2017년01월01일 ~ 2021년12월31일
지원형태	직접수행
지원조건	도비 100%
시행주체	충청북도

사업명	외국인 투자 홍보
사업내용	외국인 투자유치 홍보물 보완 제작 외국인투자유치 홈페이지 관리 외국인 투자유치 설명회 개최 등
사업기간	2017년01월01일 ~ 2021년12월31일
지원형태	직접수행
지원조건	도비 100%
시행주체	충청북도

**정책사업목표**

**건전하고 지속가능한 산업단지 조성**

**(1) 주요내용**

건전하고 지속가능한 산업단지 조성  
 지속가능한 지역 발전을 고려한 산업입지 조성  
 산업단지 입주기업 지원 강화  
 산업단지 기반시설 적기 공급

**(2) 성과지표 및 목표치 설정**

< 성과지표별 목표치 설정 >

성과지표(단위)	지표 유형	가중치	실적 및 목표치					측정산식 또는 측정방법	자료수집 방법/출처	
			구분	'15	'16	'17	'18			'19
산업단지 완공(지구수)(개)	핵심	100	목표	1	6	5	5	5	Σ 산업단지 준공인가 개소수	준공인가
			실적	1	0					

< 성과지표별 목표치 설정 근거 >

○ 산업단지 완공(지구수)

- 산업단지 중장기 기본계획 및 2017년도 주요업무계획

□ 목적 및 주요내용

○ 목적

산업·중소기업 및 산업기술 지원

○ 주요내용

- 중장기 산업입지 수급계획 수립
- 신규 산단 지속 확충으로 투자유치 확대 및 난개발 방지

□ 관련 예산사업 내역

(단위:개, 백만원)

사업명	회계구분	'15결산	'16예산	'17예산	비고 (세부사업수)
산업·농공단지 조성	일반회계	20,324	28,650	32,654	7
산업입지 후보지조사		2	2	2	
공장설립관리정보망 운영		28	28	28	
지방산업단지 공업용수 건설지원		18,800	26,433	27,020	
충청북도농공단지협의회 운영지원		18	20	20	
농공단지 조성		1,476	1,567	1,617	
지식산업센터 건립		0	0	3,467	
청주산단 재생사업 시행계획수립 용역		0	600	500	

□ 관련 예산사업 개요

사업명	산업입지 후보지조사
사업내용	산업입지 가능 후보지 조사 실시
사업기간	2017년01월01일 ~ 2021년12월31일
지원형태	직접수행
지원조건	도비 100%
시행주체	충청북도



사업명	공장설립관리정보망 운영
사업내용	○ 전국 공장정보망 구축 공장등록 관련 자료 전산·정보화, 시스템 및 프로그램 유지보수 및 공장설립실무운영교육 등
사업기간	2017년01월01일 ~ 2021년12월31일
지원형태	민간보조
지원조건	○ 도비 100%
시행주체	한국산업단지공단

사업명	지방산업단지 공업용수 건설지원
사업내용	공업용수 공급시설 실시설계 및 건설사업
사업기간	2010년01월01일 ~ 2021년12월31일
지원형태	자치단체보조
지원조건	국비 100%
시행주체	국토교통부

사업명	산업단지 데이터베이스 구축
사업내용	○ 도내 산업단지 현황(기본현황, 분양정보, 기반시설 등)을 데이터베이스 구축
사업기간	2011년01월01일 ~ 2021년12월31일
지원형태	직접수행
지원조건	도비 100%
시행주체	충청북도

사업명	충청북도농공단지협의회 운영지원
사업내용	○ 농촌지역 기업혁신 네트워크 구축
사업기간	2017년01월01일 ~ 2021년12월31일
지원형태	민간보조
지원조건	○ 도비 100%
시행주체	충청북도농공단지협의회

사업명	농공단지 조성
사업내용	단지조성 실시설계 및 조성사업
사업기간	2017년01월01일 ~ 2021년 12월31일
지원형태	자치단체보조
지원조건	지특 50, 도비 25, 시군비 25
시행주체	농림축산식품부

사업명	지식산업센터 건립
사업내용	- 중소벤처기업 및 사회적 기업 입주공간 등
사업기간	2016년10월01일 ~ 2018년 12월31일
지원형태	자치단체보조
지원조건	- 산업집적활성화 및 공장설립에관한법률 제28조의2
시행주체	청주시

사업명	청주산단 재생사업 시행계획수립 용역
사업내용	청주산업단지 재생사업 시행계획 수립용역 지원 1,200,000천원 (국비 600,000천원, 시비 600,000천원)
사업기간	2016년01월01일 ~ 2017년 12월31일
지원형태	자치단체보조
지원조건	국비 50%, 시비 50%
시행주체	국토교통부

사업명	산업입지 전략 연찬회 개최
사업내용	산업단지 조성관련 전문가 등이 참여하여 연찬회 개최
사업기간	2017년01월01일 ~ 2021년 12월31일
지원형태	직접수행
지원조건	도비 100%
시행주체	충청북도

(1) 주요내용

서민 일자리 창출  
 취업지원 강화  
 숙련기술인 육성 및 구직자 지원  
 생산적 일자리 창출

(2) 성과지표 및 목표치 설정

< 성과지표별 목표치 설정 >

성과지표(단위)	지표 유형	가중치	실적 및 목표치					측정산식 또는 측정방법	자료수집 방법/출처	
			구분	'15	'16	'17	'18			'19
일자리창출 수(개)	핵심	100	목표	81,000	83,000	85,000	86,000	87,000	지역수요 기반형 일자리창출	내부보고 공문
			실적	95,668	83,165					

< 성과지표별 목표치 설정 근거 >

○ 일자리창출 수

- 민선 6기 일자리대책 종합계획 연도별 목표

□ 목적 및 주요내용

○ 목적

새로운 일자리창출을 위한 취업능력 강화 및 일자리창출 지원체계 구축 운영지원

○ 주요내용

- 취약계층을 위한 일자리 창출사업
- 취업능력 강화를 위한 교육훈련사업

□ 관련 예산사업 내역

(단위:개, 백만원)

사업명	회계구분	'15결산	'16예산	'17예산	비고 (세부사업수)
서민 일자리 창출	일반회계	4,187	4,360	10,171	4
일자리 창출 운영		17	17	24	
지역공동체 일자리 사업		1,104	1,044	964	
사회공헌활동 지원사업		520	528	528	
지역산업맞춤형일자리창출지원		2,546	2,761	8,656	

□ 관련 예산사업 개요

사업명	일자리 창출 운영
사업내용	일자리창출업무 관련 소모품 구입 및 인쇄물 등 제작, 시책업무추진 제반비용
사업기간	2017년01월01일 ~ 2021년12월31일
지원형태	직접수행
지원조건	도비 100%
시행주체	직접시행(경상적경비)

사업명	지역공동체 일자리 사업
사업내용	- 대 상 : 사업개시일 현재 만18세 이상 근로능력자 청년실업의 심각성을 고려하여 청년실업자 우선 고용 - 임 금 : 1일 인건비 33,000원 정도 - 주요사업 : 지역자원조사, 교육 복지사업, 마을 공동체 사업등 자체발굴추진사업 등
사업기간	2017년01월01일 ~ 2021년12월31일
지원형태	자치단체보조
지원조건	국비 50%, 도비 10%, 시군비 40%
시행주체	시군

사업명	사회공헌활동 지원사업
사업내용	사회공헌활동 지원 사업 참여자 활동지원금, 운영기관 위탁사업비, 참여인원에 대한 사전교육비 지원
사업기간	2017년01월01일 ~ 2021년12월31일
지원형태	민간보조
지원조건	국비 80%, 도비 20%
시행주체	위탁기관

사업명	지역산업맞춤형일자리창출지원
사업내용	지자체와 지역 비영리단체가 컨소시엄 구성 지역 특성에 맞는 포럼, 컨설팅, 프로젝트 등 사업발굴
사업기간	2017년01월01일 ~ 2021년12월31일
지원형태	민간보조
지원조건	국비 80%, 도비 20%
시행주체	위탁기관

사업명	도시군 일자리정책 협의회 운영
사업내용	전문강사 특강, 지역기업체 인력공급 방안 모색 등
사업기간	2017년01월01일 ~ 2021년12월31일
지원형태	직접수행
지원조건	도비 100%
시행주체	충청북도

## 단위사업

## 취업지원 강화

### □ 목적 및 주요내용

#### ○ 목적

-저학력 및 취약계층의 취업지원을 통한 일자리창출 극대화

#### ○ 주요내용

-고용우수기업 인증제를 통한 고용창출 이바지  
-권역별 취업박람회 및 일자리지원센터 운영등

### □ 관련 예산사업 내역

(단위:개, 백만원)

사업명	회계구분	'15결산	'16예산	'17예산	비고 (세부사업수)
취업지원 강화	일반회계	318	320	330	3
충청북도 취업박람회 개최		63	65	65	
일자리지원센터 지원사업		250	250	260	
고용우수기업 인증제 사업		5	5	5	

### □ 관련 예산사업 개요

사업명	충청북도 취업박람회 개최
사업내용	구인구직자간 만남의 장 마련, 현장면접 및 취업컨설팅 등 취업지원 서비스 제공
사업기간	2017년01월01일 ~ 2021년12월31일
지원형태	민간보조
지원조건	도비 100%
시행주체	위탁기관

사업명	일자리지원센터 지원사업
사업내용	- 취업지원을 위한 전문상담원 고용 - 계층별 맞춤형 취업지원서비스 제공 - 시군상담사 역량강화 지원 - 구인 구직자간 미스매치 해소
사업기간	2017년01월01일 ~ 2021년12월31일
지원형태	직접수행
지원조건	도비 100%
시행주체	위탁기관

사업명	고용우수기업 인증제 사업
사업내용	일자리 창출기업 발굴을 통한 인증패 수여 및 인센티브 지원
사업기간	2017년01월01일 ~ 2021년 12월31일
지원형태	직접수행
지원조건	도비 100%
시행주체	충청북도

단위사업

숙련기술인 육성 및 구직자 지원

□ 목적 및 주요내용

○ 목적

-도내 우수기술업체 양성으로 기술발전 촉진 및 지역산업 경쟁력 강화

○ 주요내용

- 기능경기대회 개최 및 전국대회 출전
- 지역산업 맞춤형 인력양성사업
- 충북 명장 육성지원
- 인력센터 이용 구직자 급식지원

□ 관련 예산사업 내역

(단위:개, 백만원)

사업명	회계구분	'15결산	'16예산	'17예산	비고 (세부사업수)
숙련기술인 육성 및 구직자 지원	일반회계	871	655	690	4
도기능경기대회 개최 및 전국대회 출전		675	384	442	
지역·산업 맞춤형 인력양성사업		141	200	163	
인력센터이용구직자 급식지원		55	61	66	
충청북도 명장 육성지원		0	10	19	

□ 관련 예산사업 개요

사업명	도기능경기대회 개최 및 전국대회 출전
사업내용	지방기능경기대회 개최 및 전국기능경기대회 출전을 위한 훈련비
사업기간	2017년1월01일 ~ 2021년12월31일
지원형태	민간보조
지원조건	도비 100%
시행주체	위탁기관

사업명	지역·산업 맞춤형 인력양성사업
사업내용	지역 중소기업의 훈련수요를 충실히 반영하여 훈련참여율을 제고함으로써 중소기업의 기술력 향상 및 경쟁력 제고시설비, 장비비, 직업훈련비, 프로그램개발비 인건비 등
사업기간	2017년1월01일 ~ 2021년12월31일
지원형태	민간보조
지원조건	인건비 (100%국비), 운영비(국비 70%, 도비 30%)
시행주체	충청북도



사업명	인력센터이용구직자 급식지원
사업내용	청주시, 제천시 인력관리센터를 이용하는 구직자들에게 새벽급식 제공
사업기간	2017년01월01일 ~ 2021년 12월31일
지원형태	자치단체보조
지원조건	도비 50% 시비 50%
시행주체	시군

사업명	충청북도 명장 육성지원
사업내용	충북명장 매년 5인을 선정, 매년 200만원씩 3년간 장려금 지급
사업기간	2017년01월01일 ~ 2021년 12월31일
지원형태	직접수행
지원조건	도비 100%
시행주체	충청북도

단위사업

생산적 일자리사업

□ 목적 및 주요내용

○ 목적

도시 유휴인력 일자리 창출 및 농가와 중소기업의 인력난 해소

○ 주요내용

- 생산적 일손봉사 지원
- 생산적 일손봉사 운영
- 생산적 자원봉사 지원
- 생산적 일자리 활성화 민관 소통 워크숍
- 생산적 일손봉사 우수시군 인센티브

□ 관련 예산사업 내역

(단위:개, 백만원)

사업명	회계구분	'15결산	'16예산	'17예산	비고 (세부사업수)
생산적 일자리사업	일반회계	60	60	1,217	2
생산적 일손봉사 운영 지원		60	60	1,058	
생산적 일손봉사 활성화		0	0	159	

□ 관련 예산사업 개요

사업명	생산적 일손봉사 운영 지원
사업내용	실비, 운영비, 전담인력 인건비 지원
사업기간	2017년01월01일 ~ 2021년12월31일
지원형태	자치단체보조
지원조건	
시행주체	시군

사업명	생산적 일손봉사 활성화
사업내용	생산적 일손봉사 홍보물 제작, 참여인력 상해보험 가입 등
사업기간	2017년01월01일 ~ 2021년12월31일
지원형태	
지원조건	
시행주체	

사업명	생산적 자원봉사 지원
사업내용	- 지원내용 : 생산적 일자리사업 참여자 실비 보상 및 운영비 -지원근거 : 자원봉사활동기본법
사업기간	2017년01월01일 ~ 2021년12월31일
지원형태	
지원조건	
시행주체	

사업명	생산적 일자리 활성화 민관 소통 워크숍
사업내용	생산적 일손봉사 홍보, 미담사례 공유 등 민관 합동 워크숍
사업기간	2017년01월01일 ~ 2021년12월31일
지원형태	
지원조건	
시행주체	

사업명	생산적 일손봉사 우수시군 인센티브
사업내용	생산적 일손봉사 우수시군 인센티브 지원
사업기간	2017년01월01일 ~ 2021년12월31일
지원형태	
지원조건	
시행주체	

(1) 주요내용

생산적 노사문화 정착  
 노사 교육 연수 등 지원  
 근로자 자녀 지원 장학제도 운영  
 지역 노사민정협력 활성화 사업  
 근로자 종합복지관 운영

(2) 성과지표 및 목표치 설정

< 성과지표별 목표치 설정 >

성과지표(단위)	지표 유형	가중치	실적 및 목표치					측정산식 또는 측정방법	자료수집 방법/출처	
			구분	'15	'16	'17	'18			'19
노사안정 근로자 교육(명)	일반	100	목표 실적	900 1,986	950 861	1,000 /	1,050 /	1,100 /	노사안정 근로자 교육인원수	한국노동총 실적 제출 체출

< 성과지표별 목표치 설정 근거 >

○ 노사안정 근로자 교육

- 노동단체의 건전한 육성을 통한 근로자의 권익향상과 노사화합 도모

□ 목적 및 주요내용

○ 목적

상생의 노사문화 정착을 통한 노사평화지대 기반 마련

○ 주요내용

- 총북노사정포럼 운영 및 지역 노사민정협력 활성화 사업
- 근로자 자녀 장학제도 및 근로자 종합복지관 운영 등

□ 관련 예산사업 내역

(단위:개, 백만원)

사업명	회계구분	'15결산	'16예산	'17예산	비고 (세부사업수)
생산적 노사문화 정착	일반회계	364	435	435	5
총북노사정포럼 운영지원		100	100	100	
노사 교육 연수 등 지원		70	70	70	
근로자 자녀 지원 장학제도 운영		50	50	50	
지역 노사민정협력 활성화 사업		94	160	160	
근로자 종합복지관 운영		40	55	55	

□ 관련 예산사업 개요

사업명	총북노사정포럼 운영지원
사업내용	노사관련 네트워크 구축, 인적자원개발 및 노사파트너십구축 교육, 조직 활성화를 위한 홍보사업, 노사 평화관련 사업 추진
사업기간	2017년01월01일 ~ 2021년12월31일
지원형태	민간보조
지원조건	도비 100%
시행주체	총북노사정포럼

사업명	노사 교육 연수 등 지원
사업내용	국내외 산업현장 방문 문화탐방, 기본과정·전문과정 교육, 토론회 개최
사업기간	2017년01월01일 ~ 2021년12월31일
지원형태	민간보조
지원조건	도비 100%
시행주체	한국노총 충북지역본부

사업명	근로자 자녀 지원 장학제도 운영
사업내용	저소득 근로자 자녀에게 장학금 지원
사업기간	2017년01월01일 ~ 2021년 12월31일
지원형태	민간보조
지원조건	연간 근로소득 3천만원 이하 저소득, 비정규직 자녀 고등학생 : 1,000천원, 대학생 : 2,000천원
시행주체	충청북도

사업명	지역 노사민정협력 활성화 사업
사업내용	지역 파트너십협의체 구성 운영 및 노사 협력프로그램 운영지원 - 충북노사정포럼 : 노사민정 평화선언 대회, 임금체계 개편 지원단 운영 및 교육, 감시적 근로자 인식개선활동 - 한국노총 충북지역본부 : 산업안전실천 다짐 캠페인, 청년예비 직장인 교육, 노사민정 토론회
사업기간	2017년01월01일 ~ 2021년 12월31일
지원형태	민간보조
지원조건	국비 50%, 도비 50%
시행주체	한국노총 충북지역본부, 충북노사정 포럼

사업명	근로자 종합복지관 운영
사업내용	근로자의 복지향상을 위한 문화강좌 운영 및 교육 실시
사업기간	2017년01월01일 ~ 2021년 12월31일
지원형태	민간보조
지원조건	공모에 의한 수탁자 결정(한국노총 충북지역본부) 충청북도근로자종합복지관관리조례
시행주체	민간위탁

(1) 주요내용

중소기업육성자금 이차보전 지원

(2) 성과지표 및 목표치 설정

< 성과지표별 목표치 설정 >

성과지표(단위)	지표 유형	가중치	구분	실적 및 목표치					측정산식 또는 측정방법	자료수집 방법/출처
				'15	'16	'17	'18	'19		
중소기업 육성자금 지원액(억원)	일반	100	목표	2,400	2,400	2,400	2,400	2,400	중소기업 육성자금 지원액	내부 보고 공문
			실적	2,178	2,357					

< 성과지표별 목표치 설정 근거 >

○ 중소기업 육성자금 지원액

- 중소기업 육성자금 지원액 2,400억원

□ 목적 및 주요내용

○ 목적

자금의 적기지원을 통한 경쟁력 강화

○ 주요내용

- 중소기업육성자금 이차보전
- 중소기업육성자금 대행수수료 지급

□ 관련 예산사업 내역

(단위:개, 백만원)

사업명	회계구분	'15결산	'16예산	'17예산	비고 (세부사업수)
중소기업육성자금 지원	일반회계	5,676	6,165	6,334	3
중소기업육성자금 이차보전		5,626	6,065	5,984	
중소기업공제사업 이차보전		50	100	130	
중소기업육성자금 대행수수료		0	0	220	

□ 관련 예산사업 개요

사업명	중소기업육성자금 이차보전
사업내용	○ 금융기관을 통해 중소기업육성자금을 저리로 지원, 시중금리에 맞춰 1.0% ~ 3.9% 이차보전
사업기간	2017년1월01일 ~ 2021년12월31일
지원형태	직접수행
지원조건	○ 도비지원
시행주체	

사업명	중소기업공제사업 이차보전
사업내용	○ 경영여건, 담보 등이 열악한 중소기업인들의 중소기업공제사업 대출시 이차보전금 지급
사업기간	2017년1월01일 ~ 2021년12월31일
지원형태	민간보조
지원조건	○ 도비 100%
시행주체	



사업명	중소기업육성자금 대행수수료
사업내용	중소기업육성자금 융자지원 업무에 대한 대행수수료 지급
사업기간	2017년01월01일 ~ 2021년 12월31일
지원형태	직접수행
지원조건	도비 100%
시행주체	충청북도

(1) 주요내용

중소기업대전 개최 및 박람회 참가 지원  
 창업 촉진 및 판로 확대 지원  
 디자인 개발지원을 통한 기업경쟁력 강화

(2) 성과지표 및 목표치 설정

< 성과지표별 목표치 설정 >

성과지표(단위)	지표 유형	가중치	실적 및 목표치					측정산식 또는 측정방법	자료수집 방법/출처	
			구분	'15	'16	'17	'18			'19
중소기업제품 및 포장디자인 개발지원(건)	일반	100	목표	90	90	90	95	95	산업디자인 개발지원 건수	내부 보고 공문
			실적	100	90					

< 성과지표별 목표치 설정 근거 >

- 중소기업제품 및 포장디자인 개발지원
  - 산업디자인 개발지원 건수 90건

□ 목적 및 주요내용

○ 목적

산업 중소기업 및 산업기술 지원

○ 주요내용

- 찾아가는 기업애로지원센터 운영, e-기업사랑센터 운영
- 전문인력을 활용한 경쟁력 강화방안 지원등

□ 관련 예산사업 내역

(단위:개, 백만원)

사업명	회계구분	'15결산	'16예산	'17예산	비고 (세부사업수)
중소기업 육성	일반회계	1,112	1,236	1,466	19
충북중소기업대전 개최		120	120	120	
쇼핑몰운영 전문가 양성교육		25	25	28	
중소기업전시박람회 참가지원		60	83	113	
대한민국우수제품박람회 참가지원		34	35	35	
중소기업대상 및 자랑스러운 충북기업인 행사지원		20	25	25	
창업보육센터운영 활성화		140	180	190	
장애인기업 창업강좌 운영		12	12	12	
기업사랑 농촌사랑 운영사업		288	288	300	
기업애로지원센터 운영		75	75	75	
e-기업사랑센터 운영		98	49	98	
디자인실 운영		27	8	25	
중소기업 디자인개발 상품 전시회		9	12	12	
충북지역 기계리더스포럼 운영		4	4	4	
중소기업 융합 교류 지원		10	10	10	
여성CEO포럼 운영		10	10	10	
중소기업 TV 홈쇼핑지원 사업		20	30	50	
글로벌 강소기업 육성사업		160	260	320	
메인비즈(Main-Biz)인증 획득 지원		0	10	10	
조달청 다수공급자계약(MAS) 진출 지원	0	0	30		

□ 관련 예산사업 개요

사업명	충북중소기업대전 개최
사업내용	제품전시, 구매상담회(유통업체, 대기업, 공공기관 등) 경영자문 상담회 등
사업기간	2017년01월01일 ~ 2021년12월31일
지원형태	직접수행
지원조건	도비 100%
시행주체	충북지방기업진흥원

사업명	쇼핑몰운영 전문가 양성교육
사업내용	창업강좌 : 온라인 쇼핑몰 창업화 교육(상, 하반기 6~7개과정) 교육인원 : 180명 사업수행 : (재)충청북도지방기업진흥원
사업기간	2017년01월01일 ~ 2021년12월31일
지원형태	직접수행
지원조건	도비 100%
시행주체	충북지방기업진흥원

사업명	중소기업전시박람회 참가지원
사업내용	국내 박람회 및 가구전시회에 참가하는 업체의 행사장 부스임차료 지원
사업기간	2017년01월01일 ~ 2021년12월31일
지원형태	직접수행
지원조건	도비 100%
시행주체	충북지방기업진흥원

사업명	대한민국우수제품박람회 참가지원
사업내용	충북 소재 중소기업의 박람회 전시 및 수출상담회 참가비용 지원
사업기간	2017년01월01일 ~ 2021년12월31일
지원형태	직접수행
지원조건	도비 100%
시행주체	충북지방기업진흥원

사업명	중소기업대상 및 자랑스러운 충북기업인 행사지원
사업내용	중소기업대상업체 및 자랑스러운 향토기업인 선정, 수상
사업기간	2017년01월01일 ~ 2021년12월31일
지원형태	직접수행
지원조건	도비 100%
시행주체	충북지방기업진흥원

사업명	창업보육센터운영 활성화
사업내용	창업보육센터(17개소) 입주 기업 지원(경영, 세무, 기술, 컨설팅, 마케팅 지원 등), 전담인력양성 등
사업기간	2017년01월01일 ~ 2021년12월31일
지원형태	민간보조
지원조건	도비 100%
시행주체	창업보육센터 16개소

사업명	장애인기업 창업강좌 운영
사업내용	장애기업인 창업 관련 강좌운영(2개 강좌 : 장애인 창업교육과정, 장애인 재창업과정)
사업기간	2017년01월01일 ~ 2021년01월31일
지원형태	민간보조
지원조건	도비 100%
시행주체	장애인기업종합지원센터 충북지역센터

사업명	기업사랑 농촌사랑 운영사업
사업내용	기업인의 날 제정 운영, 기업인과의 간담회 개최, 기업사랑 운동 전개 및 홍보 등
사업기간	2017년01월01일 ~ 2021년12월31일
지원형태	민간보조
지원조건	도비 100%
시행주체	기업사랑농촌사랑운동본부

사업명	기업애로지원센터 운영
사업내용	기업의 애로발굴과 해소를 위한 센터운영과 기업애로지원사업
사업기간	2017년1월1일 ~ 2021년 12월31일
지원형태	직접수행
지원조건	도비 100%
시행주체	충북지방기업진흥원

사업명	e-기업사랑센터 운영
사업내용	기업민원처리과정 공개로 행정투명성 제고 및 국내 기업지원정보 시스템 구축
사업기간	2017년1월1일 ~ 2021년 12월31일
지원형태	직접수행
지원조건	도비 100%
시행주체	(재)충청북도지방기업진흥원

사업명	디자인실 운영
사업내용	도내중소기업디자인 개발을 위한 디자인실 운영비
사업기간	2017년1월1일 ~ 2021년 12월31일
지원형태	직접수행
지원조건	도비 100%
시행주체	충청북도

사업명	중소기업 디자인개발 상품 전시회
사업내용	중소기업디자인 개발상품 전시
사업기간	2017년1월1일 ~ 2021년 12월31일
지원형태	직접수행
지원조건	도비 100%
시행주체	충청북도

사업명	충북지역 기계리더스포럼 운영
사업내용	충북지역 기계업종 한국기계리더스포럼 참가비 지원
사업기간	2017년1월1일 ~ 2021년 12월31일
지원형태	민간보조
지원조건	도비 100%
시행주체	중소기업중앙회 충북지역본부

사업명	중소기업 융합 교류 지원
사업내용	시상식, 회원사 제품전시, 교류회, 총회 개최 등
사업기간	2017년1월01일 ~ 2021년 12월31일
지원형태	민간보조
지원조건	도비 100%
시행주체	(사)중소기업융합충북연합회

사업명	여성CEO포럼 운영
사업내용	여성기업 대상 경영관련 특강 및 지원정책 홍보
사업기간	2017년1월01일 ~ 2021년 12월31일
지원형태	민간보조
지원조건	도비 100%
시행주체	여성경제인협회 충북지회

사업명	중소기업 TV 홈쇼핑지원 사업
사업내용	중소기업전용 광고제작 및 TV홈쇼핑 제작비 지원
사업기간	2017년1월01일 ~ 2021년 12월31일
지원형태	민간보조
지원조건	도비 100%
시행주체	중소기업중앙회 충북지역본부

사업명	글로벌 강소기업 육성사업
사업내용	국가의 각종 기업지원 정책 수혜 위한 컨설팅( 평가전략서 작성, 사업기획, 현장실사 평가 컨설팅 등)
사업기간	2017년1월01일 ~ 2021년 12월31일
지원형태	직접수행
지원조건	도비 100%
시행주체	(재)충청북도지방기업진흥원

사업명	메인비즈(Main-Biz)인증 획득 지원
사업내용	경영혁신 중소기업(Main-Biz) 인증 필요경비 일부지원
사업기간	2017년1월01일 ~ 2021년 12월31일
지원형태	직접수행
지원조건	도비 100%
시행주체	충북지방기업진흥원

사업명	조달청 다수공급자계약(MAS) 진출 지원
사업내용	충북 중소기업 조달시장 진출 컨설팅 등 지원
사업기간	2017년1월01일 ~ 2021년 12월31일
지원형태	직접수행
지원조건	도비 100%
시행주체	충북지방기업진흥원



(1) 주요내용

- 중소기업육성 및 지역지식재산 창출 지원
  - 충청권 중소기업 박람회 개최
  - 도 일류벤처기업 지정 및 중소기업 판로지원
  - 지역지식재산권 창출 및 사업화 추진
- 산학연 협력 네트워크를 통한 지역산업 육성
  - 중소기업 애로기술 해결을 위한 산학연 협력 네트워크 강화
  - 산학협력 선도대학(LINC) 및 풀뿌리 기업 육성
- R&D사업 역량강화를 위한 과학기술 연구지원
  - 과학벨트 기능지구 SB플라자 건립, 과학벨트 기능지구 활성화 방안 마련
  - 충북과학기술포럼 연구활동 강화 및 도민참여형 공모사업 추진

(2) 성과지표 및 목표치 설정

< 성과지표별 목표치 설정 >

성과지표(단위)	지표 유형	가중치	구분	실적 및 목표치					측정산식 또는 측정방법	자료수집 방법/출처
				'15	'16	'17	'18	'19		
일류벤처기업 지정 건수(건수)	핵심	50	목표	4	4	5	5	5	일류벤처기업 지정 건수	
			실적	4	4					
과학벨트 SB플라자 건립(공정률)	일반	30	목표	10	30	100	0	0	SB플라자 건립 진척도	
			실적	10	30					
R&D 신규사업 발굴(건수)	일반	20	목표	8	12	13	15	17	신규사업 발굴 건수	
			실적	8	12					

< 성과지표별 목표치 설정 근거 >

- 일류벤처기업 지정 건수
  - 일류벤처기업 지정건수
- 과학벨트 SB플라자 건립
  - SB플라자 건립 진척도
- R&D 신규사업 발굴
  - R&D 신규사업 발굴 건수

□ 목적 및 주요내용

○ 목적

중소벤처기업 육성 및 지역지식재산 창출

○ 주요내용

- 충북 벤처넷 운영 및 중소 벤처기업 판로지원
- 충청권 중소 벤처기업 박람회 개최
- 지역지식재산권 창출 및 사업화 추진
- 충청북도 일류벤처기업 지정

□ 관련 예산사업 내역

(단위:개, 백만원)

사업명	회계구분	'15결산	'16예산	'17예산	비고 (세부사업수)
중소벤처기업 육성	일반회계	1,075	1,075	1,269	6
충북벤처넷 운영관리		30	30	30	
중소·벤처기업 판로지원		45	45	45	
충청권 중소·벤처기업 박람회 개최		100	100	100	
전략산업 운영		38	38	32	
지식재산권 창출지원 사업(국비직접지원)		850	850	1,050	
이노비즈(Inno-Biz)인증 획득지원 사업		12	12	12	

□ 관련 예산사업 개요

사업명	충북벤처넷 운영관리
사업내용	충북벤처넷(소프트웨어 및 하드웨어) 통합 유지보수 도내 기업에 웹메일 서비스 제공 도내 중소벤처기업에 대한 충북벤처넷 기반 서비스 지원
사업기간	2016년1월01일 ~ 2021년12월31일
지원형태	자치단체보조
지원조건	도비 100%
시행주체	충청북도(주관:충청북도지식산업진흥원)

사업명	중소벤처기업 판로지원
사업내용	국내·외 전시회 참가지원 홍보물 제작 지원 기업 자율형 마케팅 지원 - 선정심사 및 실사
사업기간	2015년1월01일 ~ 2021년12월31일
지원형태	자치단체보조
지원조건	도비 100%
시행주체	충청북도(주관:충북지식산업진흥원)

사업명	지방벤처 활성화 사업(국비직접지원)
사업내용	충청북도 및 오창벤처촉진지구 입주기업의 경영기술혁신강화를 위한 기업성장단계별 경영기술혁신 컨설팅 지원
사업기간	2015년1월01일 ~ 2021년12월31일
지원형태	자치단체보조
지원조건	국비 80%, 도비 20%
시행주체	충청북도(주관:충북지식산업진흥원)

사업명	충청권 중소기업 박람회 개최
사업내용	본행사 :개막식, 우수기술·제품전시회 부대행사 : 국내외 바이어 초청상당회, 경영 기술 컨설팅 등 기타 이벤트 행사
사업기간	2002년1월01일 ~ 2021년12월31일
지원형태	자치단체보조
지원조건	도비 100% 충북·충남, 대전시에서 각 1억원씩 사업비 부담(사업비총액 3억원)
시행주체	충청북도, 대전광역시, 충청남도 윤번행사 주관( 16년 충남 주관)

사업명	전략산업 운영
사업내용	전략산업 기술혁신역량 강화 및 육성을 위한 업무 추진 지원
사업기간	2017년1월01일 ~ 2021년12월31일
지원형태	직접수행
지원조건	도비 100%
시행주체	충청북도

사업명	지식재산권 창출지원 사업(국비직접지원)
사업내용	중소, 벤처기업 특허, 브랜드, 디자인 출원 지원등 지식재산권 창출지원
사업기간	2009년01월01일 ~ 2021년 12월31일
지원형태	자치단체보조
지원조건	국비 50%, 도비 50%
시행주체	충청북도(주관:충북지식재산센터)

사업명	이노비즈(Inno-Biz)인증획득지원 사업
사업내용	기술혁신형기업 인증시 현장평가비 지원 기술평가, 사업계획수립, 자가진단, 평가대응 지도 컨설팅 지원
사업기간	2015년01월01일 ~ 2021년 12월31일
지원형태	민간보조
지원조건	이노비즈인증비용 70만원중 도비 49만원 지원(20개기업)
시행주체	충청북도(주관:중소기업기술혁신협회 충북지회)

단위사업

산학협력 활성화

□ 목적 및 주요내용

○ 목적

산학연협력 네트워크를 통한 지역산업 육성

○ 주요내용

- 산학연 협력 체계 구축을 통한 전문 인력 육성
- 산학연 공동 R&D 사업발굴 및 신제품 기술개발 지원 등

□ 관련 예산사업 내역

(단위:개, 백만원)

사업명	회계구분	'15결산	'16예산	'17예산	비고 (세부사업수)
산학협력 활성화	일반회계	1,521	1,565	1,545	5
산학연협력 기술개발사업 지원(국비직접지원)		1,000	1,000	1,100	
풀뿌리기업 육성사업 지원(국비직접지원)		156	180	60	
연구과제 제안 공모사업 지원		80	100	100	
산학협력선도대학(LINC) 육성사업(국비직접지원)		275	275	275	
지방대학 지역전략산업 인재양성 육성(국비직접지원)		10	10	10	

□ 관련 예산사업 개요

사업명	산학연협력 기술개발사업 지원(국비직접지원)
사업내용	신제품·신기술개발, 중소기업의 현장애로기술 해결
사업기간	2011년01월01일 ~ 2021년12월31일
지원형태	자치단체보조
지원조건	국비 50%, 도비 25%, 기업 25%
시행주체	충청북도(주관:도내 13개 대학 산학연컨소시엄운영센터)

사업명	풀뿌리기업 육성사업 지원(국비직접지원)
사업내용	지역연고산업의 네트워킹, 기술개발, 인력양성, 기업육성, 사업화 지원
사업기간	2011년01월01일 ~ 2018년12월31일
지원형태	자치단체보조
지원조건	광역 : 국비의 20%, 기초 : 국비의 10% 지원
시행주체	3개 사업단(충북대, 서원대, 건국대)

사업명	연구과제 제안 공모사업 지원
사업내용	지역산업 고도화를 위한 정부 예산 확보 가능한 모든 사업 공모 총복이 잠재력을 가지고 있거나 선점할 수 있는 신성장동력 산업 공모
사업기간	2013년01월01일 ~ 2021년12월31일
지원형태	자치단체보조
지원조건	도비 100%(공모선정)
시행주체	충청북도(주관:충북테크노파크)

사업명	산학협력선도대학(LINC)육성사업(국비직접지원)
사업내용	기존 산학협력 사업을 개편하여 대학과 지역산업의 동반성장 견인 창업 붐 조성을 위한 창업교육 활성화 및 창업문화 확산
사업기간	2012년01월01일 ~ 2019년12월31일
지원형태	자치단체보조
지원조건	4년제 대학 : 국비의 3%정도, 2년제 대학 : 국비의 10%정도
시행주체	3개대학('16년) : 충북대, 충청대, 보건의과학대

사업명	지방대학 지역전략산업 인재양성 육성(국비직접지원)
사업내용	반도체, 태양광 등 지역전략산업 대학교육과정을 통한 전문인력 양성
사업기간	2014년07월01일 ~ 2018년12월31일
지원형태	자치단체보조
지원조건	국비 99.6%, 도비 0.4%
시행주체	충북대(스마트 IT 창의인재양성 사업단)

□ 목적 및 주요내용

○ 목적

지역 R&D 기획역량 강화 및 과학기술인 육성

○ 주요내용

- 과학벨트 기능지구 사업화 역량 제고
- 연구활동 강화 및 신규 R&D 과제 기획

□ 관련 예산사업 내역

(단위:개, 백만원)

사업명	회계구분	'15결산	'16예산	'17예산	비고 (세부사업수)
과학기술 연구지원	일반회계	1,041	1,143	1,030	3
충북연구개발지원단운영 사업(국비직접지원)		200	200	200	
충북과학기술포럼 구성·운영		50	80	80	
BTL전문과학관 지원(제천)		791	863	750	

□ 관련 예산사업 개요

사업명	충북연구개발지원단운영사업(국비직접지원)
사업내용	R&D사업에 대한 모니터링 수행, 조사 분석 실시, DB 구축, 산학연협력사업 성과관리 분석 등
사업기간	2009년01월01일 ~ 2021년12월31일
지원형태	자치단체보조
지원조건	도비 50%, 기타 50%(국비)
시행주체	충청북도(주관:충북지식산업진흥원)

사업명	충북과학기술포럼 구성·운영
사업내용	사업내용 : 지역과학기술 발전 및 정부예산 확보에 중추적 역할 - 과학기술 정보교류 및 연구기획조사자문, 지역·정부 R&D 예산 확보사업 발굴 정부부처 R&D 및 자금지원 사업설명회 개최 등
사업기간	2014년01월01일 ~ 2021년12월31일
지원형태	자치단체보조
지원조건	도비 100%
시행주체	충청북도(주관:충북지식산업진흥원)

사업명	BTL전문과학관 지원(제천)
사업내용	BTL사업으로 추진된 한방생명과학관의 운영을 위해 시설 운영권자에게 시설 임대료 지급
사업기간	2011년01월01일 ~ 2030년 12월31일
지원형태	자치단체보조
지원조건	기타 100%(국비)
시행주체	제천시

사업명	청주 기능지구 SB플라자 구축
사업내용	SB플라자 건립 1식
사업기간	2014년01월01일 ~ 2018년 12월31일
지원형태	직접수행
지원조건	기타 100%(국비)
시행주체	충청북도



(1) 주요내용

- 신재생에너지 보급 확산 및 육성 기반 마련
  - 태양광(주택, 비영리시설, 공공기관 등) 발전시설 확대 보급
  - 도내 태양광 중소기업 기술지원 및 자금 지원
  - 2017 솔라페스티벌 및 솔라 기능경기 대회 개최
  - 대용량 ESS시험평가센터 건립 추진
- 정책 환경변화에 대응한 지역산업 육성
  - 충북지역산업 육성 전략계획 수립
  - 지역 특성과 연계한 핵심 성장동력형 주력산업 육성

(2) 성과지표 및 목표치 설정

< 성과지표별 목표치 설정 >

성과지표(단위)	지표 유형	가중치	실적 및 목표치					측정산식 또는 측정방법	자료수집 방법/출처
			구분	'15	'16	'17	'18		
태양광 발전시설 보급 확대(가구수)	핵심	50	목표	1,290	1,400	1,300	1,350	1,350	태양광 발전시설 보급 가구수
			실적	1,290	1,400				
이노비즈인증 신규 획득 지원(건수)	일반	40	목표	8	10	17	18	19	이노비즈인증 신규 획득 지원 건수
			실적	8	10				
대용량 ESS 시험평가센터 건립(공정률)	일반	10	목표	0	30	60	100	0	ESS센터 건립 진척도
			실적	0	30				

< 성과지표별 목표치 설정 근거 >

- 태양광 발전시설 보급 확대
  - 태양광 발전시설 보급용량(일반주택, 그린빌리지, 비영리시설, 지역지원사업 등)
- 이노비즈인증 신규 획득 지원
  - 이노비즈인증 신규 획득 지원 건수
- 대용량 ESS 시험평가센터 건립
  - 대용량 ESS 시험평가센터 건립 진척도

□ 목적 및 주요내용

○ 목적

신재생에너지 보급 확산 및 육성기반 마련

○ 주요내용

- 신재생에너지 이용 보급 및 확산
- 신재생에너지 성장기반 조성 및 태양광 기업 지원 등

□ 관련 예산사업 내역

(단위:개, 백만원)

사업명	회계구분	'15결산	'16예산	'17예산	비고 (세부사업수)
태양광산업 육성	일반회계	4,795	6,084	10,722	17
그린IT기반 중소기업 기술지원사업(국비직접지원)		200	50	50	
마을단위 지원사업(국비직접지원)		150	180	180	
지역지원		2,432	2,108	2,652	
태양광 주택보급 사업(국비직접지원)		300	300	300	
솔라밸리 조성		210	211	201	
솔라페스티벌		315	460	480	
충북태양광발전자금 이차보전		313	420	136	
비영리법인시설 태양광 설치사업(국비직접지원)		297	297	297	
플렉서블전자소재 기반구축사업(국비직접지 원)		56	238	191	
신재생에너지 융복합지원사업(국비직접 지원)		522	1,170	542	
태양광 기술지원센터 운영지원		0	500	500	
대용량 ESS시험평가센터 건립(국비직접지원)		0	150	150	
태양광 폐모듈 재활용 공정기술개발(R&D)지원( 국비직접지원)		0	0	100	
저소득층 태양광 보급사업		0	0	1,243	
제로에너지 실증단지 조성(국비직접지원)	0	0	1,200		
제로에너지빌딩 요소기술 융복합(R&D)	0	0	200		
태양광재활용센터 구축기반조성	0	0	2,300		

□ 관련 예산사업 개요

사업명	그린IT기반 중소기업 기술지원사업(국비직접지원)
사업내용	중소/중견기업을 대상으로 제품개발, 사업화, 시형분석, 신뢰성 검증 등 기술지원
사업기간	2016년01월01일 ~ 2020년12월31일
지원형태	자치단체보조
지원조건	국비 60%, 도비 40%
시행주체	한국생산기술연구원

사업명	마을단위 지원사업(국비직접지원)
사업내용	마을단위(10가구 이상) 태양광발전설비 설치비 일부 지원
사업기간	2010년01월01일 ~ 2021년12월31일
지원형태	직접수행
지원조건	국비 39%, 도비 9%, 시군비 12%, 자부담 40%
시행주체	충청북도

사업명	지역지원
사업내용	지원내용 : 공공기관, 사회복지시설에 태양광 등 신재생에너지(태양광, 태양열 지열 등) 시설 설치 지원기준 : 신재생에너지 설비의 지원 등에 관한 규정 제26조
사업기간	2010년01월01일 ~ 2021년12월31일
지원형태	자치단체보조
지원조건	기금 50%, 도비 50%
시행주체	시군

사업명	태양광 주택보급 사업(국비직접지원)
사업내용	일반주택을 대상, 태양광 발전시설 설치비 일부지원(3kW)
사업기간	2009년01월01일 ~ 2021년12월31일
지원형태	자치단체보조
지원조건	도내 단독주택 소유자로 한국에너지공단 주택지원사업에 선정된 자
시행주체	시군

사업명	솔라밸리 조성
사업내용	- 태양광관련 산.학.연.관 전문가 네트워크 중심의 솔라밸리(실무)협의회 운영, 아시아 솔라밸리의 성공적 조성을 위한 토론회 및 세미나, 해외시장 개척지원 등 - 태양광 해외마케팅지원, 태양광 해외시장 개척활동 국외업무여비 - 국내시장 마케팅사업 지원
사업기간	2011년01월01일 ~ 2021년12월31일
지원형태	직접수행
지원조건	도비 100% (충청북도 태양광산업 육성 조례 제9조(기업 등에 대한 지원))
시행주체	충청북도(주관:충북테크노파크)

사업명	솔라페스티벌
사업내용	솔라페스티벌 개최(홍보관, 기업관, 연구관, 체험관 운영) 솔라기능경기대회 개최
사업기간	2012년01월01일 ~ 2021년12월31일
지원형태	직접수행
지원조건	도비 100%
시행주체	충청북도(주관:충북테크노파크)

사업명	충북태양광발전자금 이차보전
사업내용	태양광발전시설 설치 융자금 이차차액 지원( '13~' 14 : 2.5%, '15~' 16 : 1.5%)
사업기간	2013년01월01일 ~ 2021년12월31일
지원형태	민간보조
지원조건	도비 100%
시행주체	충청북도

사업명	비영리법인시설 태양광 설치사업(국비직접지원)
사업내용	종교시설, 사회복지시설 등 비영리시설 태양광 발전시설 설치(30kW이하)
사업기간	2014년01월01일 ~ 2017년12월31일
지원형태	자치단체보조
지원조건	국비 33%, 도비 7%, 시군비 7%, 자부담 53%
시행주체	도, 시군

사업명	공동주택 소형태양광 보급지원 시범사업
사업내용	- 지원내용 : 설치공간이 협소한 공동주택에 소형 태양광 발전시설 설치 지원(250W급) - 지원기준 : 충청북도 태양광산업 육성 조례 제9조(기업 등에 대한 지원)
사업기간	2015년01월01일 ~ 2020년12월31일
지원형태	직접수행
지원조건	도비 21.4%, 시군비 21.4%, 자부담 57.2%
시행주체	도, 시군

사업명	플렉서블전자소재 기반구축사업(국비직접지원)
사업내용	플렉서블 전자소재(태양전지, 이차전지 등) 시험평가 인증 지원
사업기간	2015년01월01일 ~ 2020년12월31일
지원형태	자치단체보조
지원조건	기금 71%, 도비 24%, 자부담 5%
시행주체	충청북도(주관:충북테크노파크)

사업명	신재생에너지 융복합지원사업(국비직접지원)
사업내용	공모에 선정된 진천군에 태양광, 지열 등 복합 설치
사업기간	2016년01월01일 ~ 2017년12월31일
지원형태	자치단체보조
지원조건	시군비 매칭
시행주체	시군

사업명	태양광 기술지원센터 운영지원
사업내용	태양광기업 제품의 사업화를 위한 성능평가.실증.신뢰성 검증, 예비인증 등의 기술지원 태양광산업 활성화를 위한 산학연관 정책.산업.기술 등 네트워크 운영, 연구개발 등 지원
사업기간	2016년01월01일 ~ 2020년12월31일
지원형태	자치단체보조
지원조건	도비 100%
시행주체	충청북도(주관:충북테크노파크)

사업명	대용량 ESS시험평가센터 건립(국비직접지원)
사업내용	대용량 ESS용 전력변환장치 및 리튬이차전지 시험평가를 위한 센터 건립
사업기간	2015년01월01일 ~ 2018년 12월31일
지원형태	자치단체보조
지원조건	국비 62.6%, 도비 1.5%, 시군비 1.5%, 기타 34.4%
시행주체	충청북도(주관:한국기계전기전자시험연구원)

사업명	태양광 폐모듈 재활용 공정기술개발(R&D)지원(국비직접지원)
사업내용	결정질 실리콘 태양광 폐모듈의 재활용 공정시스템 및 소재화 공정기술 개발 주관(참여)기관 : (주)프리트렉(주관), (재)충북테크노파크, (주)합동하이텍그라스, 한국에너지기술연구원, 국립부경대학교
사업기간	2016년05월01일 ~ 2018년 12월31일
지원형태	자치단체보조
지원조건	산출근거 : 산업부 에너지기술개발사업계획서
시행주체	충청북도(주관:충북테크노파크)

사업명	저소득층 태양광 보급사업
사업내용	사업내용 - 지원내용 : 영구임대주택에 태양광 발전시설 설치비 일부 지원(250W) - 지원근거 : 충청북도 태양광산업 육성 조례 제9조(기업 등에 대한 지원)
사업기간	2017년01월01일 ~ 2017년 12월31일
지원형태	자치단체보조
지원조건	시군비 매칭
시행주체	청주시, 충주시, 제천시, 증평군

사업명	제로에너지 실증단지 조성(국비직접지원)
사업내용	사업내용 - 실증단지 조성에 따른 기반시설 구축비 - 신재생에너지 설치비 3억, 기반시설(진입도로 상수도 하수도 도시가스) 구축비 9억
사업기간	2015년01월01일 ~ 2020년 12월31일
지원형태	자치단체보조
지원조건	시군비 매칭
시행주체	진천군

사업명	제로에너지빌딩 요소기술 융복합(R&D)
사업내용	사업내용 : ZEB 보급활성화를 위한 대국민 서비스 플랫폼 개발 및 실증
사업기간	2016년10월01일 ~ 2019년09월30일
지원형태	자치단체보조
지원조건	도비 100%
시행주체	충청북도(주관:한국건설생활환경시험연구원)

사업명	태양광재활용센터 구축기반조성
사업내용	사업내용 : 태양광 모듈 재활용 기반구축 및 상용화 기술개발
사업기간	2016년10월01일 ~ 2020년12월31일
지원형태	자치단체보조
지원조건	시군비 매칭
시행주체	진천군

사업명	월드솔라챌린지 지원
사업내용	솔라카 설계 및 기술개발, 제작, 테스트( '16년-프로토타입, '17년-대회참가용)
사업기간	2017년1월01일 ~ 2017년12월31일
지원형태	자치단체보조
지원조건	시군비 매칭
시행주체	충청북도(주관:국립한국교통대학교)

단위사업

지역전략산업공동사업

□ 목적 및 주요내용

○ 목적

정책 환경변화에 대응한 지역산업 육성

○ 주요내용

- 지역 특성과 연계한 핵심 성장동력형 주력산업 육성
- 공예산업 활성화 지원 등

□ 관련 예산사업 내역

(단위:개, 백만원)

사업명	회계구분	'15결산	'16예산	'17예산	비고 (세부사업수)
지역전략산업공동사업	일반회계	11,805	6,308	6,708	7
기술거래촉진네트워크사업(국비직접지원)		100	100	200	
한국석회석신소재연구재단 운영지원		123	123	123	
공예산업 활성화		35	35	35	
지역주력산업육성사업(국비직접지원)		6,112	4,000	3,000	
공공기관연계 지역산업육성(국비직접지원)		226	250	150	
경제협력권산업육성사업(국비직접지원)		5,209	1,800	1,800	
기타 지역특성화산업육성(2017청주국제공예비엔날레)	0	0	1,400		

□ 관련 예산사업 개요

사업명	기술거래촉진네트워크사업(국비직접지원)
사업내용	기술거래 중계알선, 사업컨설팅, 중소기업 M&A, 창업기업 성장지원 등 기술이전센터(RTTC) 지원사업(국비직접지원)이 명칭변경
사업기간	2011년12월01일 ~ 2021년12월31일
지원형태	자치단체보조
지원조건	국비 50%, 도비 16.7%, 기타 33.3% 연차별 협약에 의한 국비, 지방비 및 참여기관 사업비 부담
시행주체	충청북도(주관:충북테크노파크)



사업명	한국석회석신소재연구재단 운영지원
사업내용	(재)한국석회석신소재연구재단 운영, 시설유지 및 입주기업지원에 필요한 편의시설 제공 및 운영관리
사업기간	2009년01월01일 ~ 2018년12월31일
지원형태	자치단체보조
지원조건	도비 100%
시행주체	단양군

사업명	공예산업 활성화
사업내용	○ 지역예선전(작품공모 및 심사, 시상식, 수상작 전시 등), 전국대회 참가 및 부대행사 ○ 공예인에게 새로운 기술정보 및 마케팅, 유통판매 등 교육 ○ 생명과 태양의 땅 충북을 상징하는 예술적 공예작품 공모 및 개발비 지원 ○ 화장품 뷰티 박람회, 솔라페스티벌 등 주요행사 연계 전시판매 지원 화장품 뷰티 박람회, 솔라페스티벌 등 주요행사 연
사업기간	2017년01월01일 ~ 2021년12월31일
지원형태	직접수행
지원조건	도비 100%
시행주체	충청북도, 충북공예협동조합

사업명	지역주력산업 육성사업(국비직접지원)
사업내용	기술개발R&D(고용창출형, 지역주도형), 개발 제품의 마케팅, 상품기획, 산업별 전문 수준별 교육 지원, 거점기관 육성 등
사업기간	2015년01월01일 ~ 2018년12월31일
지원형태	자치단체보조
지원조건	지특 70%, 도비 30%
시행주체	충청북도(주관:충북테크노파크, 대학, 연구기관 등)

사업명	공공기관연계 지역산업육성(국비직접지원)
사업내용	기술개발, 기업지원, 네트워킹
사업기간	2014년01월01일 ~ 2018년12월31일
지원형태	자치단체보조
지원조건	지특 80%, 도비 20%
시행주체	충청북도(주관:충북테크노파크)

사업명	경제협력권산업 육성사업(국비직접지원)
사업내용	기술개발, 기업지원, 사업화지원 및 사업화 역량강화 통합지원, 창조경제 기술개발 지원 등
사업기간	2014년01월01일 ~ 2018년 12월31일
지원형태	자치단체보조
지원조건	지특 70%, 도비 30%
시행주체	충청북도(주관1, 참여2)

사업명	기타 지역특성화산업육성(2017청주국제공예비엔날레)
사업내용	행사내용 : 전시(기획전, 특별전, 공모전 등), 페어, 부대행사
사업기간	2017년01월01일 ~ 2021년 12월31일
지원형태	자치단체보조
지원조건	
시행주체	청주시, 청주시공예비엔날레조직위원회

□ 목적 및 주요내용

○ 목적

총복 4대 미래유망산업 중 하나인 첨단형 뿌리기술산업 육성

○ 주요내용

- (뿌리기술 산업 경쟁력 강화) 경영·기술 세미나 개최
- (도내 뿌리기술 산업에 대한) 실태조사
- (국제뿌리산업전시회 등) 전시회 및 박람회 참가 부스 지원
- (기업부설연구소 신규 설립) 컨설팅 지원

□ 관련 예산사업 내역

(단위:개, 백만원)

사업명	회계구분	'15결산	'16예산	'17예산	비고 (세부사업수)
첨단형 뿌리기술산업 육성	일반회계	0	0	50	1
첨단형 뿌리기술산업 경쟁력 강화 지원		0	0	50	

□ 관련 예산사업 개요

사업명	첨단형 뿌리기술산업 경쟁력 강화 지원
사업내용	<ul style="list-style-type: none"> <li>- (뿌리기술 산업 경쟁력 강화) 경영·기술 세미나 개최</li> <li>- (도내 뿌리기술 산업에 대한) 실태조사</li> <li>- (국제뿌리산업전시회 등) 전시회 및 박람회 참가 부스 지원</li> <li>- (기업부설연구소 신규 설립) 컨설팅 지원</li> </ul>
사업기간	2017년1월01일 ~ 2021년12월31일
지원형태	자치단체보조
지원조건	시군비 매칭
시행주체	(재)총복테크노파크

(1) 주요내용

- 지역 전략산업기반 ICT 융합산업 추진
- 산업단지 정보 공유를 위한 클라우드 컴퓨팅 확산
- 지역 SW 산업 성장지원 및 기술개발 추진

(2) 성과지표 및 목표치 설정

< 성과지표별 목표치 설정 >

성과지표(단위)	지표 유형	가중치	실적 및 목표치					측정산식 또는 측정방법	자료수집 방법/출처
			구분	'15	'16	'17	'18		
매출 10억원이상 SW기업 육성(기업 수)	핵심	100	목표	14	15	16	17	18	매출 10억 이상 SW기업 수
			실적	14	0				

< 성과지표별 목표치 설정 근거 >

- 매출 10억원이상 SW기업 육성
  - 도내 SW기업 중 매출 10억원 이상 기업 수

□ 목적 및 주요내용

○ 목적

ICT 융합산업 경쟁력 강화

○ 주요내용

- IT, BT기반 SW융합 클러스터 구축
- 산업단지 중심 클라우드 컴퓨팅 확산
- 3D프린팅 기술기반 창의혁신선도센터 구축
- 지역 SW융합 제품 상용화 및 기술개발 지원 등

□ 관련 예산사업 내역

(단위:개, 백만원)

사업명	회계구분	'15결산	'16예산	'17예산	비고 (세부사업수)
소프트웨어 산업 육성	일반회계	1,647	810	1,510	7
지역SW기업 성장지원(경제)		1,407	560	525	
3D프린팅 기술기반 제조혁신지원센터 구축사업(국비직접지원)		50	50	50	
K-ICT 디바이스랩 구축사업(대응)		190	0	210	
ICT 융합산업 기술개발 지원사업		0	200	200	
인터넷데이터센터 교체 및 보강		0	0	210	
기전융합형 소재·부품 시험평가인증 기반구축		0	0	300	
3D프린팅 총북지역센터 구축		0	0	15	

□ 관련 예산사업 개요

사업명	지역SW기업 성장지원(경제)
사업내용	SW기업 마케팅 지원(박람회 참가 등), SW성능 개선 지원 IT/SW기업 전문인력 양성(사물인터넷 공모전 개최, 전문인력 교육지원) 네트워크 구축(연구회 운영, ICT융합콘퍼런스, ICT산업 통계조사 등)
사업기간	2017년01월01일 ~ 2021년 12월31일
지원형태	자치단체보조
지원조건	
시행주체	충청북도(주관:충청북도지식산업진흥원)

사업명	3D프린팅 기술기반 제조혁신지원센터 구축사업(국비직접지원)
사업내용	3D프린팅 교육 및 인력양성, 창업지원 및 비즈니스 활성화, 기업 기술지원 등
사업기간	2014년01월01일 ~ 2018년 12월31일
지원형태	자치단체보조
지원조건	국비 67.1%, 도비 7.5%, 시군비 7.5%, 기타 17.9%
시행주체	충청북도(주관: 한국생산기술연구원)

사업명	K-ICT 디바이스랩 구축사업(대응)
사업내용	- K-ICT 디바이스랩 클러스터 구축 (ICT/IoT Device Lab 1개소 구축, Campus Lab 4개소 구축 등) K-ICT 디바이스 Making 및 DIY 문화 조성 3D프린터 기반 시제품 제작실 구축 등
사업기간	2017년01월01일 ~ 2019년 12월31일
지원형태	자치단체보조
지원조건	시군비 매칭
시행주체	충청북도(주관:충북지식산업진흥원, 도내 4개 대학)

사업명	ICT 융합산업 기술개발 지원사업
사업내용	ICT 제품개발 및 IT·SW융합기술 개발 등 지원
사업기간	2017년01월01일 ~ 2021년 12월31일
지원형태	자치단체보조
지원조건	도비 50%, 자부담 50%
시행주체	충청북도(주관:충청북도지식산업진흥원)

사업명	인터넷데이터센터 교체 및 보강
사업내용	인터넷데이터 센터 노후장비 교체보강 1식
사업기간	2016년01월01일 ~ 2020년 12월31일
지원형태	출연(출자)
지원조건	도비 100%
시행주체	충청북도(주관:충북지식산업진흥원)

사업명	기전융합형 소재·부품 시험평가인증 기반구축
사업내용	기전융합형 소재·부품 기업 지원시스템 구축 시험평가기술 고도화 및 인증시스템 구축, 소재부품 적합성평가 전문가 양성
사업기간	2017년01월01일 ~ 2020년12월31일
지원형태	자치단체보조
지원조건	2016년도 산업기술기반구축 공모사업(기전융합형 소재·부품 시험평가인증 기반구축) 선정에 따른 국비대응 사업비 계상
시행주체	충청북도(주관:충북테크노파크)

사업명	3D프린팅 충북지역센터 구축
사업내용	3D 프린팅 장비구축, 인력양성, 시제품 제작 등
사업기간	2017년01월01일 ~ 2017년12월31일
지원형태	자치단체보조
지원조건	시군비 매칭
시행주체	충청북도(주관:한국교통대)

(1) 주요내용

1. 국제협력 네트워크 구축
  - 가. 각종 국제회의, 해외교류 지역 방문, 경제교류 협력시 통역 고용
  - 나. 도정 홍보물 발송
  - 다. 명예대사 및 국제자문관의 활동 등에 대한 보상
2. 국제통상 업무추진 국외여비
  - 가. 해외시장 개척, 자매우호 도시와 국제협력 등을 위한 해외출장 여비
  - 나. 자매우호도시 대표단 및 공연단, 명예대사, 국제자문관 등 주요인사 초청 여비
  - 다. 경제협력, 우호 증진 목적에 필요한 전문 민간인의 해외 출장 여비
3. 자매결연 지역 상호 방문
  - 가. 우리도에 영입된 해외자매지역 공무원, 유학생 등의 숙소관리비 및 체재비 등
4. 해외 교류지역과의 교류
  - 가. 해외 교류지역과의 상호방문, 교류협력 사업 등을 통한 국제협력 역량 강화

(2) 성과지표 및 목표치 설정

< 성과지표별 목표치 설정 >

성과지표(단위)	지표 유형	가중치	구분	실적 및 목표치					측정산식 또는 측정방법	자료수집 방법/출처
				'15	'16	'17	'18	'19		
자매,우호지역 등 교류 건수(건)	핵심	60	목표	72	74	76	78	79	국제교류 추진실적 자료	국제교류 추진실적 자료
			실적	72	74					
국제교류 인프라 확충 건수(건)	일반	40	목표	24	26	27	28	28	국제행사 및 국제기구 참가현황 등 실적 자료	국제행사 및 국제기구 참가현황 등 실적 자료
			실적	24	26					

< 성과지표별 목표치 설정 근거 >

- 자매,우호지역 등 교류 건수
  - 국제교류 추진실적 자료
- 국제교류 인프라 확충 건수
  - 국제교류 인프라 확충건수



□ 목적 및 주요내용

○ 목적

국제협력 네트워크 구축 및 해외 우호교류 등을 통한 국제통상 기반구축

○ 주요내용

1. 국제통상협력 활동, 도 국제행사 시 통역 및 매뉴얼 제작
2. 도정홍보물 해외발송
3. 세계지방자체단체연합(UCLG) 회원단체와 해외협력 네트워크 구축, 도정 및 국제행사 홍보
4. 수출증대, 경제우호협력 강화, 국제행사 지원 해외 출장 여비
5. 원활한 국제교류 협력을 위한 외빈 초청여비
6. 도정 목적사업 위한 민간인 해외출장 여비
7. 해외 자매, 우호교류 지역간 우호 증진을 위한 공무원, 유학생 등 상호파견 사업
8. 국제관계대사의 원활한 활동을 위한 소요경비
9. 해외교류지역과의 각종 교류행사 운영경비

□ 관련 예산사업 내역

(단위:개, 백만원)

사업명	회계구분	'15결산	'16예산	'17예산	비고 (세부사업수)
국제통상 기반구축	일반회계	421	512	592	9
국제통상 운영		32	33	29	
국제협력네트워크 구축		26	44	38	
국제통상업무 추진 국외업무여비		117	150	150	
국제통상업무 추진 외빈초청여비		57	50	50	
국제통상업무 추진 민간인국외여비		3	10	10	
자매결연지역 상호파견		42	52	97	
국제관계대사 운영		7	9	9	
전국시도지사협의회 국제화지원사업 분담금		89	94	99	
해외 교류지역과의 우호교류 증진		48	70	110	

□ 관련 예산사업 개요

사업명	국제통상 운영
사업내용	일반운영비(일반경상수용비), 시책추진업무추진비(국제교류 및 해외마케팅 추진)
사업기간	2017년01월01일 ~ 2021년12월31일
지원형태	직접수행
지원조건	도비 100%
시행주체	충청북도

사업명	국제협력네트워크 구축
사업내용	자매결연지역 및 해외네트워크 신규지역 개척, 국제협력네트워크 구축 국제자문관 및 해외 총청향우회의 유기적인 협력체계 유지
사업기간	2017년01월01일 ~ 2021년12월31일
지원형태	직접수행
지원조건	도비 100%
시행주체	충청북도

사업명	국제통상업무 추진 국외업무여비
사업내용	○ 자매우호지역 경제우호 협력활동(13회) ○ 국제무역전시회, 무역사절단, 판촉전 출장(20회) ○ 국제회의 참가, 도정책심사업 지원 등(10회)
사업기간	2017년01월01일 ~ 2021년12월31일
지원형태	직접수행
지원조건	도비 100%
시행주체	충청북도

사업명	국제통상업무 추진 외빈초청여비
사업내용	- 자매결연 및 우호교류지역 대표단 초청 - 해외바이어, 국제자문관, 충청향우회장 등 초청
사업기간	2017년01월01일 ~ 2021년12월31일
지원형태	직접수행
지원조건	도비 100%(지방자치단체 세출예산 집행기준(행정안전부 예규))
시행주체	충청북도

사업명	국제통상업무 추진 민간인국외여비
사업내용	- 도정책심산업 등 주요사업 전문가 - 도대표단 해외 출장시 전문가 - 도-미동부 청소년 문화교류 사업 대상 * 전문가, 기업인, 대학교수, 공연단, 학생 등 민간인 해외출장 여비 지원
사업기간	2017년01월01일 ~ 2021년12월31일
지원형태	직접수행
지원조건	도비 100%(지방자치단체 세출예산 집행기준, 충청북도 지방공무원 여비조례)
시행주체	충청북도

사업명	자매결연지역 상호파견
사업내용	자매, 우호 결연지역간 공무원 및 유학생 상호파견(중국, 일본, 베트남) 국제교류사업에 있어서의 정보제공 및 상호간 이해증진 양지역간의 공무원과 유학생의 견문 확대의 기회를 제공
사업기간	2017년1월01일 ~ 2021년12월31일
지원형태	직접수행
지원조건	도비100%
시행주체	충청북도

사업명	국제관계대사 운영
사업내용	국제자문대사 일반경상수용비, 국내여비
사업기간	2017년1월01일 ~ 2021년12월31일
지원형태	직접수행
지원조건	도비 100%
시행주체	충청북도

사업명	전국시도지사협의회 국제화지원사업 분담금
사업내용	전국시도지사협의회 국제화지원사업의 지방자치단체 분담금
사업기간	2017년1월01일 ~ 2021년12월31일
지원형태	직접수행
지원조건	전국시도지사협의회 정관 (제4, 7, 33조 의거) 도비 100%
시행주체	충청북도

사업명	해외 교류지역과의 우호교류 증진
사업내용	주요행사 참가, 대표단 상호방문, 박람회, 전시회 참가. 예술단 교류, 민간교류, 대학, 연구기관 교류, 농촌 및 농업협력 등 국제교류 행사추진경비
사업기간	2017년1월01일 ~ 2021년12월31일
지원형태	직접수행
지원조건	도비 100%
시행주체	충청북도

□ 목적 및 주요내용

○ 목적

중소기업의 수출마케팅 및 수출기업화 활동 지원

○ 주요내용

1. 해외상품전, 무역사절단, 국제무역박람회 등 수출마케팅 지원
2. 수출기업화, 시장조사, 해외지사화, 해외광고 지원 등 수출기업화 사업

□ 관련 예산사업 내역

(단위:개, 백만원)

사업명	회계구분	'15결산	'16예산	'17예산	비고 (세부사업수)
지역산업 해외마케팅 지원	일반회계	3,751	3,800	3,800	1
지역산업 마케팅지원		3,751	3,800	3,800	

□ 관련 예산사업 개요

사업명	지역산업 마케팅지원
사업내용	충북 해외무역사절단, 국제무역박람회 참가, 해외바이어초청 무역상담회, B2B사이버 수출상담회, 중소기업 해외지사 지원, 전문박람회 개별참가, 지원 중소기업 해외시장조사, 온라인 타겟마케팅 지원사업, 해외규격인증 획득지원, 충북통상아카데미 운영 등
사업기간	2017년01월01일 ~ 2021년12월31일
지원형태	직접수행
지원조건	국비(지특) 50% 도비 50%
시행주체	충청북도

(1) 주요내용

1. 수요자 중심 해외마케팅 사업
  - 가. 수출보조기업의 수출기업화, 시장조사, 바이어발굴 등 맞춤형 수출진흥 사업
2. 국제통상 기반조성
  - 가. 충북글로벌마케팅시스템 DB 운영 및 관리
  - 나. 충북 우수상품의 해외홍보 및 판로개척을 위한 해외직판전
  - 다. 중국 진출의 교두보 역할을 하는 상하이사무소 운영

(2) 성과지표 및 목표치 설정

< 성과지표별 목표치 설정 >

성과지표(단위)	지표 유형	가중치	실적 및 목표치					측정산식 또는 측정방법	자료수집 방법/출처	
			구분	'15	'16	'17	'18			'19
중소기업 수출마케팅 지원업체수(개)	핵심	60	목표	900	924	930	930	930	수출마케팅사업 지원업체수	중소기업수출마케팅사업 추진실적 자료
			실적	1,169	1,018	/	/	/		
중소기업 수출기업화 지원업체수(개)	일반	40	목표	1,700	1,150	1,200	1,250	1,300	수출기업화사업 지원업체수	중소기업수출기업화사업 추진실적
			실적	2,261	1,631	/	/	/		

< 성과지표별 목표치 설정 근거 >

- 중소기업 수출마케팅 지원업체수
  - 연간종합추진계획 및 중소기업 수출마케팅사업 추진실적 자료
- 중소기업 수출기업화 지원업체수
  - 연간종합추진계획 및 중소기업 수출기업화사업 추진실적 자료

□ 목적 및 주요내용

○ 목적

충북글로벌마케팅시스템 운영 관리 및 상하이사무소 등을 통한 국제통상 인프라 강화

○ 주요내용

1. 충북글로벌마케팅시스템을 통한 안정적인 수출기업 데이터 및 시스템 관리
2. 수출진흥에 기여한 기업체 및 수출유공자 격려를 위한 무역의 날 행사
3. 충북 우수상품 해외홍보 및 판로개척을 위한 사업비
4. 도내기업의 중국진출 교두보가 될 상하이사무소 운영

□ 관련 예산사업 내역

(단위:개, 백만원)

사업명	회계구분	'15결산	'16예산	'17예산	비고 (세부사업수)
국제통상 인프라 강화	일반회계	484	702	942	2
국제통상 기반조성		221	322	528	
중국 상하이 충청북도사무소		263	380	414	

□ 관련 예산사업 개요

사업명	국제통상 기반조성
사업내용	충북 인터넷 무역시스템 운영도우미 충북수출상품 해외직판전 개최( 청풍명월 내고향 장터 개최)
사업기간	2017년01월01일 ~ 2021년12월31일
지원형태	직접수행
지원조건	도비 100%
시행주체	충청북도

사업명	중국 상하이 충청북도사무소
사업내용	- 중국 상하이 해외사무소 운영을 위한 인건비, 사무실 임대료 - 투자유치 발굴 여비, 해외시장 개척 간담회, 수출상담회 등 - 중국 상하이 충청북도사무소 근무자 주택 임차료
사업기간	2017년01월01일 ~ 2021년12월31일
지원형태	직접수행
지원조건	도비 100%
시행주체	충청북도

전략목표	'생명농업의 중심·유기농특화도 충북' 건설
[소관실국]	농정국

## 1. 기본방향

활력 넘치는 농업·농촌 실현  
 자연과 인간이 공존하는 유기농 육성  
 농식품 시장경쟁력 강화  
 지속가능한 축·수산업 육성  
 녹색 생명자원의 가치 증진

### < 정책사업목표 현황 >

(단위:개, 백만원)

정책사업목표	성과 지표수	단위 사업수	예산액
활력있는 명품농촌	2	5	106,353
자연과 인간이 공존하는 유기농 육성	4	3	115,937
소비자 만족 고품질 농산물 명품화 육성	4	4	25,668
축산업 경영안정	3	4	29,308
내수면 어업 생산량 증대	1	1	3,090
산림생명자원의 미래가치 증진	3	5	73,341

## 2. 조직 및 인력현황

(단위 : 명)

부서명	정원				현원	계단위 직제명
	계	4급이상	5급	6급이하		
계	96	5	23	68	96	
농업정책과	19	1	4	14	19	농정기획팀, 농업경영팀, 농촌환경개선팀, 농지관리팀
유기농산과	17	1	4	12	17	유기농정책팀, 유기농육성팀, 친환경식량팀, 친환경기반팀
원예유통식품과	18	1	4	13	18	유통관리팀, 양곡식품팀, 농식품수출팀, 원예특작팀
축산과	21	1	6	14	21	축산정책팀, 친환경축산팀, 축산물안전팀, 동물방역팀, 동물보호팀, 수산팀
산림복지과	21	1	5	15	21	산림정책팀, 산림보호팀, 녹지조성팀, 산지관리팀, 휴양문화팀

### 3. 예산현황

(단위: 백만원, %)

구분	예산액	전년도예산액		구성비	비교증감	증감률
		구성비	구성비			
계	354,111	100.00 %	383,850	100.00 %	△29,738	△7.75%
정책사업	353,697	99.88 %	383,516	99.91 %	△29,819	△7.78%
행정운영경비	313	0.09 %	334	0.09 %	△21	△6.26%
인력운영비	0	0.00 %	0	0.00 %	0	0.00%
기본경비	313	0.09 %	334	0.09 %	△21	△6.26%
재무활동	102	0.03 %	0	0.00 %	102	순증



(1) 주요내용

우수농업인 육성과 농업인 교육 강화  
 농업인 복지서비스와 경영안정 확대  
 농촌 생활환경 개선과 농지의 효율적 관리  
 도농교류 강화와 농업 6차산업 육성

(2) 성과지표 및 목표치 설정

< 성과지표별 목표치 설정 >

성과지표(단위)	지표 유형	가중치	실적 및 목표치					측정산식 또는 측정방법	자료수집 방법/출처	
			구분	'15	'16	'17	'18			'19
후계농업경영인 영농 정착률(%)	핵심	60	목표	95.1	96.5	97.0	97.5	98.0	(당해후계농업경영인수-취소자수) / 당해후계농업경영인수 × 100	후계농업경영인 사업취소 현황 및 지원자금회수 현황 보고(반기)
			실적	95.1	0	/	/	/		
농촌지역종합개발사업(권역마을)수(갯수)	일반	40	목표	66	85	95	105	120	Σ 농촌마을 종합개발사업 권역수	일반농산어촌개발사업(농촌마을 종합개발사업) 추진상황 점검결과
			실적	66	0	/	/	/		

< 성과지표별 목표치 설정 근거 >

○ 후계농업경영인 영농 정착률

- 최근 3년 (2013 ~ 2015)실적의 평균값 대비 0.7% 상향 조정

○ 농촌지역종합개발사업(권역마을)수

- 2015년도 일반농산어촌개발사업 단계별 사업추진 방향 개편: 신규사업 17개 선정(공모)

□ 목적 및 주요내용

○ 목적

농업인력의 질적 향상과 우수한 선도 농업인을 발굴 육성하여  
농업의 새로운 성장동력으로 활용

○ 주요내용

함께하는 농정포럼 운영지원, 후계농업경영인 교육, 농업마이스터대학과정 운영지원 등

□ 관련 예산사업 내역

(단위:개, 백만원)

사업명	회계구분	'15결산	'16예산	'17예산	비교 (세부사업수)
정예농업인양성	일반회계	2,605	2,643	2,807	18
함께하는 농정포럼 운영지원		40	20	5	
해외 농업기술 현장견학		26	45	51	
농업인교육지원		19	19	19	
우수농업인 대상 행사		14	14	14	
후계농업경영인 교육		54	59	36	
농업경영체 경영컨설팅지원		33	53	17	
농업마이스터대학과정 운영지원		870	872	853	
농촌공동체회사 우수사업지원		58	58	86	
농지이용관리지원		297	297	297	
도시민 농촌유치지원		650	650	780	
농촌체험휴양마을육성 사업		326	335	329	
농촌체험마을 지도자 대회		2	5	5	
귀농인 농가주택수리비지원		30	30	30	
농촌 체험마을 축제 행사지원		30	30	30	
귀농인의 집 조성		156	156	20	
청년 농산업창업지원 사업		0	0	85	
농촌체험휴양마을육성 역량강화 사업		0	0	14	
외국인 대상 농촌관광 교통통역 서비스지원		0	0	136	

□ 관련 예산사업 개요

사업명	함께하는 농정포럼 운영지원
사업내용	권역별 세미나, 토론회 개최(7회), 사무국 운영 등
사업기간	2017년01월01일 ~ 2021년12월31일
지원형태	민간보조
지원조건	도비 100%
시행주체	충청북도

사업명	해외 농업기술 현장견학
사업내용	선진 농업국을 직접 견학하여 국내 위기 극복의 기회 모색, EU와 FTA 진행에 따른 유럽 각국의 농업실태 파악 및 대응방안 마련
사업기간	2017년01월01일 ~ 2021년12월31일
지원형태	민간보조
지원조건	도비 100%
시행주체	충청북도

사업명	농업인교육지원
사업내용	도, 시군 및 읍면 임원 등 교육(농업전문가 특강, 시군별 간담회 등)
사업기간	2017년01월01일 ~ 2021년12월31일
지원형태	민간보조
지원조건	도비 100%
시행주체	충청북도

사업명	우수농업인 대상 행사
사업내용	농업경영 능력 등이 우수한 농업인 및 여성농업인 시상 행사비 지원
사업기간	2017년01월01일 ~ 2021년12월31일
지원형태	민간보조
지원조건	도비 100%
시행주체	충청북도

사업명	후계농업경영인 교육
사업내용	○ 후계농업경영인의 전문교육과정 수료에 따른 교육비 지원 ○ 영농사업 계획 수립의 타당성 및 분석능력 배양, 품목별 전문 영농기술 습득
사업기간	2017년01월01일 ~ 2021년12월31일
지원형태	직접수행
지원조건	국비 50%, 도비 40%, 자부담 10%
시행주체	충청북도

사업명	농업경영체 경영컨설팅지원
사업내용	농업인 경영혁신 컨설팅 지원(경영, 생산기술 등)
사업기간	2017년01월01일 ~ 2021년12월31일
지원형태	자치단체보조
지원조건	국비 30%, 도비 6% 시군비 14%, 자부담 50%
시행주체	시군

사업명	농업마이스터대학과정 운영지원
사업내용	농업인 품목 전문대학과정을 개설, 전문농업경영인 육성을 목표로 표준 교육과정을 개발하여 실습중심의 교육운영(인건비, 교육운영비, 강사료 등)
사업기간	2017년01월01일 ~ 2021년12월31일
지원형태	직접수행
지원조건	국비 50%, 도비 24%, 자부담 26%
시행주체	충청북도

사업명	농촌공동체회사 우수사업지원
사업내용	농촌공동체회사 활성화에 필요한 기획, 개발, 마케팅 등 지원
사업기간	2017년01월01일 ~ 2021년12월31일
지원형태	자치단체보조
지원조건	국비 50%, 도비 7.5%, 시군비 17.5%, 자담 25%
시행주체	시군

사업명	농지이용관리지원
사업내용	- 지원내용 : 농지이용실태조사, 농지원부 정비 조사 등(보조원 채용비, 운영비) - 지원단가 : 57,884원/1인(중소기업청 제조부문 노임평균) - 지원기준 · 인건비 : 읍·면 42일분, 동 20일분 · 운영비 : 읍·면 200천원, 동 100천원
사업기간	2017년01월01일 ~ 2021년12월31일
지원형태	자치단체보조
지원조건	농지관리기금 100%
시행주체	시군

사업명	도시민 농촌유치지원
사업내용	- 지원내용 : 도시민 농촌유치 프로그램 개발운영, 도시민 농촌체험장, 홍보물제작, 귀농인의집, 귀농귀촌학교 운영, 귀농귀촌 네트워크 구축, 정보수집 관리 등 - 지원기준 : 시군당 3년간 6억원 지원(연차별 2억원)
사업기간	2017년01월01일 ~ 2021년12월31일
지원형태	자치단체보조
지원조건	국비 50%, 도비 15%, 시군비 35%
시행주체	시군

사업명	농촌체험휴양마을육성 사업
사업내용	농촌체험휴양마을 사무장 인건비, 교육비, 보험 지원
사업기간	2017년01월01일 ~ 2021년12월31일
지원형태	자치단체보조
지원조건	국비 50%, 도비 17%, 시군비 32%, 자부담 1%
시행주체	시군

사업명	농촌체험마을 지도자 대회
사업내용	- 농촌체험 휴양마을지정 등 도농교류사업 설명(도) - 도농교류, 농촌관광활성화 특강(전문가), 우수사례 발표(체험마을)
사업기간	2017년01월01일 ~ 2021년12월31일
지원형태	직접수행
지원조건	도비 100%
시행주체	충청북도

사업명	귀농인 농가주택수리비지원
사업내용	빈집 리모델링, 보일러 교체, 도배, 부엌, 화장실 수리 등 지원
사업기간	2017년1월01일 ~ 2021년 12월31일
지원형태	자치단체보조
지원조건	도비 30%, 시군비 70%
시행주체	시군

사업명	농촌 체험마을 축제 행사지원
사업내용	홍보물 제작, 부스대여, 홍보관 운영으로 체험마을 홍보
사업기간	2017년1월01일 ~ 2021년 12월31일
지원형태	직접수행
지원조건	도비 100%
시행주체	충청북도

사업명	귀농인의 집 조성
사업내용	귀농인의 집 신축 부지를 확보하여 건축하거나 기존 농어촌지역의 빈집을 임차하여 수리, 보건소, 폐교 등 시·군 소유 건물의 리모델링 등
사업기간	2017년1월01일 ~ 2021년 12월31일
지원형태	자치단체보조
지원조건	국비 50%, 도비 15%, 시군비 35%
시행주체	시군

사업명	청년 농산업창업지원 사업
사업내용	- 지원대상 : 영농경력이 없거나 영농종사 3년 이하, 만18세~39세 - 지원내용 : 창업관련 교육비, 컨설팅 상품화 개발비, 마케팅 비용, 소모성 영농기자재 구입 등 영농분야의 창업에 필요한 비용(1년간 1,000만원/1인) ※ 수급기간(1년)에 농업경영체 등록을 하지 않거나 사업장을 이탈하는 경우 자금 환수
사업기간	2017년1월01일 ~ 2021년 12월31일
지원형태	자치단체보조
지원조건	국비 100%
시행주체	시군

사업명	농촌체험휴양마을육성 역량강화 사업
사업내용	농촌관광 정책방향 교육, 서비스마인드 홍보 마케팅
사업기간	2017년01월01일 ~ 2021년 12월31일
지원형태	자치단체보조
지원조건	국비 50% 도비 9% 시군지 21% 자부담 20%
시행주체	시군

사업명	농업마이스터운영 농장 교육시설지원
사업내용	교육체험장 환경조성 및 교육관련 시설장비 지원
사업기간	2017년01월01일 ~ 2021년 12월31일
지원형태	자치단체보조
지원조건	도비 20%, 시군비 30%, 기타 50%
시행주체	시군

사업명	외국인 대상 농촌관광 교통통역 서비스지원
사업내용	무료 셔틀버스 운영(노선당 주1~2회) 통역서비스 제공 및 외국어 안내판 제작설치 지원
사업기간	2017년01월01일 ~ 2021년 12월31일
지원형태	민간보조
지원조건	국비 50%, 도비 50%
시행주체	충청북도

□ 목적 및 주요내용

○ 목적

도시와 차별화 된 농업농촌만이 가지고 있는 쾌적하고 테마가 있는 농촌지역 개발

○ 주요내용

농촌지역 종합개발 사업(권역, 마을), 농촌중심지(읍면소재지) 활성화 사업, 시군 창의 아이디어 사업 등

□ 관련 예산사업 내역

(단위:개, 백만원)

사업명	회계구분	'15결산	'16예산	'17예산	비고 (세부사업수)
농촌정주여건개선	일반회계	54,709	102,489	34,281	12
농어촌테마공원조성 사업		3,668	796	650	
기계화경작로 확포장 사업		2,425	2,372	3,636	
농촌지역 종합개발 사업(권역)		16,743	20,335	10,876	
마을단위 종합개발		1,644	4,339	1,619	
농촌생활 환경정비 사업		4,529	1,804	1,888	
전원마을조성 사업		395	182	1,071	
농촌중심지 활성화 사업(선도지구)		15,855	65,334	6,002	
기초생활인프라정비 사업		3,435	1,191	4,672	
시군 창의 아이디어 사업		5,451	5,311	2,065	
시군 역량강화 사업		553	813	1,351	
농촌민박 서비스 및 안전교육		11	11	11	
활기찬 농촌 프로젝트 사업(경상)	0	0	442		

□ 관련 예산사업 개요

사업명	농어촌테마공원조성 사업
사업내용	- 지원내용 : 기반시설, 휴양체형시설, 소득기반시설 등 - 지원기준 : 지구당 50~100억원
사업기간	2017년01월01일 ~ 2020년12월31일
지원형태	자치단체보조
지원조건	지특 50%, 도비 15%, 시군비 35%
시행주체	시군



사업명	기계화경작로 확포장 사업
사업내용	- 지원내용 : 경지정리가 완료된 지역 내 농로 확포장 - 지원기준 : km당 1억2,000만원
사업기간	2017년01월01일 ~ 2021년12월31일
지원형태	자치단체보조
지원조건	지특 70%, 도비 15%, 시군비 15%
시행주체	시군

사업명	농촌지역 종합개발 사업(권역)
사업내용	- 지원내용 : 기초생활기반확충, 소득증대, 경관개선, 역량강화 등 - 지원기준 : 5년간 권역당 40억원 이내
사업기간	2017년01월01일 ~ 2021년12월31일
지원형태	자치단체보조
지원조건	지특 70%, 도비 3%, 시군비 27%
시행주체	시군

사업명	마을단위 종합개발
사업내용	- 지원내용 : 기초생활기반확충, 소득증대, 경관개선, 역량강화 등 - 지원기준 : 5년간 마을당 5~10억원 이내
사업기간	2017년01월01일 ~ 2021년12월31일
지원형태	자치단체보조
지원조건	지특 70%, 도비 3%, 시군비 27%
시행주체	시군

사업명	농촌생활 환경정비 사업
사업내용	- 지원내용 : 마을기반정비, 농촌도로정비, 문화복지시설 등 - 지원기준 : 면 단위당 30억원 이내
사업기간	2017년01월01일 ~ 2021년12월31일
지원형태	자치단체보조
지원조건	지특 70%, 도비 3%, 시군비 27%
시행주체	시군

사업명	전원마을조성 사업
사업내용	전원마을 기반시설 지원(도로, 상하수도, 오폐수처리시설 등)
사업기간	2017년01월01일 ~ 2021년 12월31일
지원형태	자치단체보조
지원조건	지특 70%, 도비 3%, 시군비 27%
시행주체	시장군수

사업명	농촌중심지 활성화 사업(선도지구)
사업내용	- 지원내용 : 기초생활기반확충, 지역경관개선, 지역역량강화 등 - 지원기준 : 5년간 60 ~ 80억원 이내
사업기간	2017년01월01일 ~ 2021년 12월31일
지원형태	자치단체보조
지원조건	지특 70%, 도비 3%, 시군비 27%
시행주체	시군

사업명	기초생활인프라정비 사업
사업내용	마을기반정비, 농촌경관개선, 문화복지시설 등
사업기간	2017년01월01일 ~ 2021년 12월31일
지원형태	자치단체보조
지원조건	지특 70%, 도비 3%, 시군비 27%
시행주체	증평군

사업명	시군 창의 아이디어 사업
사업내용	- 경관개선 : 자연자원을 활용한 소공원조성, 마을내부, 진입부, 가로변 경관개선 - 공동소득 : 부존자원활용하여 지역주민의 공동의 활동(제조? 가공 등) 지원 - 공동문화 : 마을회관 등 공간 활용하여 지역주민 문화역량 향상 - 기타 아이디어 : 지역의 유무형 자원 기반으로 독창적인 사업
사업기간	2017년01월01일 ~ 2021년 12월31일
지원형태	자치단체보조
지원조건	지특 70%, 도비 3%, 시군비 27%
시행주체	시군

사업명	시군 역량강화 사업
사업내용	- 교육부문 : 리더교육, 주민교육, 권역특성화교육, 국내견학, 해외견학 - 컨설팅부문 : 일반컨설팅, 홍보마케팅, 정보화구축 등
사업기간	2017년01월01일 ~ 2021년12월31일
지원형태	자치단체보조
지원조건	지특 70%, 도비 3%, 시군비 27%
시행주체	시군

사업명	농촌민박 서비스 및 안전교육
사업내용	도내 민박사업자를 대상으로 안정 및 서비스 관련 교육 실시
사업기간	2017년01월01일 ~ 2021년12월31일
지원형태	자치단체보조
지원조건	국비 50%, 도비 15%, 시군비 35%
시행주체	시군

사업명	활기찬 농촌 프로젝트 사업(경상)
사업내용	기업유치, 일자리(인력양성), 생활여건 및 주거분야 패키지 지원
사업기간	2017년01월01일 ~ 2021년12월31일
지원형태	자치단체보조
지원조건	국비 70%, 도비 9%, 시군비 21%
시행주체	시군

사업명	마을무선방송시스템 구축 사업
사업내용	마을별 주 방송장비, 가구별 무선방송장비
사업기간	2017년01월01일 ~ 2021년12월31일
지원형태	자치단체보조
지원조건	도비 100%
시행주체	시군

□ 목적 및 주요내용

○ 목적

안정적으로 영농에 종사할 수 있도록 농업인의 복지, 문화, 의료 등에 대한 체계적 지원

○ 주요내용

농업인 안전공제 가입지원, 농어업인자녀 학자금지원, 여성농어업인 행복바우처 사업 등

□ 관련 예산사업 내역

(단위:개, 백만원)

사업명	회계구분	'15결산	'16예산	'17예산	비고 (세부사업수)
농업인복지증진	일반회계	5,425	2,867	3,075	9
농업인단체 행사		151	177	164	
농업정보 제공		132	124	124	
농업인 안전공제 가입지원		203	203	265	
자영농과생 급식비지원		136	125	124	
여성농어업인센터 운영지원		9	9	9	
농어촌 보육여건 개선		2,818	10	12	
여성농어업인 행복바우처사업		1,879	2,110	2,291	
FAO한국협회 부담금		10	10	10	
농업정책운영		87	89	77	

□ 관련 예산사업 개요

사업명	농업인단체 행사
사업내용	각종 사회단체 행사지원금 보조
사업기간	2017년01월01일 ~ 2021년12월31일
지원형태	민간보조
지원조건	도비 100%
시행주체	충청북도

사업명	농업정보 제공
사업내용	후계농업경영인에게 농업정보지 지원(한국농어민신문, 주2회)
사업기간	2017년01월01일 ~ 2021년 12월31일
지원형태	자치단체보조
지원조건	도비 20%, 시군비 80%
시행주체	시군

사업명	농업인 안전공제 가입지원
사업내용	농업인의 안전공제 가입비 일부 지원
사업기간	2017년01월01일 ~ 2021년 12월31일
지원형태	자치단체보조
지원조건	도비 9%, 시군비 21%, 기타 70%(국비50%+자담20%)
시행주체	시군

사업명	자영농과생 급식비지원
사업내용	- 지원내용 : 보은 자영고교생 급식비 지원 - 지원기준 : 기숙생 1인 3식 7,350원, 비기숙생 1인 1식 2,450원, 200일 기준
사업기간	2017년01월01일 ~ 2021년 12월31일
지원형태	기타
지원조건	도비 50%(분권교부세 포함), 기타 50%
시행주체	충청북도

사업명	농어업인자녀 학자금지원
사업내용	농어촌지역에 거주하는 농어업인 자녀의 고등학교 수업료·입학금 지원
사업기간	2017년01월01일 ~ 2021년 12월31일
지원형태	자치단체보조
지원조건	도비 6%, 시군비 94%
시행주체	시군

사업명	여성농어업인센터 운영지원
사업내용	센터 운영에 따른 종사자 인건비, 운영비 및 부정기사업비 등
사업기간	2017년01월01일 ~ 2021년 12월31일
지원형태	자치단체보조
지원조건	도비 3%, 시군비 87%(분권교부세 50% 포함), 자담 10%
시행주체	시군

사업명	농가도우미지원
사업내용	도우미의 영농 작업(60% 이상) 및 가사 지원(40% 이하)
사업기간	2017년01월01일 ~ 2021년 12월31일
지원형태	자치단체보조
지원조건	도비 4%, 시군비 76%, 자담 20%
시행주체	시군

사업명	농어촌 보육여건 개선
사업내용	보육시설 설치 지원
사업기간	2017년01월01일 ~ 2021년 12월31일
지원형태	자치단체보조
지원조건	국비 100%
시행주체	시군

사업명	여성농어업인 행복바우처사업
사업내용	- 지원내용 : 여성농어업인의 건강관리 및 문화생활 비용 지원(행복바우처 카드 발급) - 지원기준 : 1인 연간 16만원(자부담 2만원 포함)
사업기간	2017년01월01일 ~ 2021년 12월31일
지원형태	자치단체보조
지원조건	도비 35%, 시군비 52.5%, 기타 12.5%
시행주체	시군

사업명	FAO한국협회 부담금
사업내용	FAO한국협회 회원 부담금
사업기간	2017년01월01일 ~ 2021년12월31일
지원형태	직접수행
지원조건	도비 100%
시행주체	충청북도

사업명	농업정책운영
사업내용	농정시책(현안)추진, 농업임 단체 간담 및 행사추진, 농정현안 추진 직원 급식비 지원, 각종시책 추진 일반 경상수용지 지원 등
사업기간	2017년01월01일 ~ 2021년12월31일
지원형태	직접수행
지원조건	도비 100%
시행주체	충청북도

단위사업

지역특화사업 육성

□ 목적 및 주요내용

○ 목적

지역경제 활성화 도모 및 농가소득 향상

○ 주요내용

농촌축제지원, 향토산업육성 사업, 안전한 농촌마을 만들기  
농산물 제도가공유통 시설지원, 6차산업화 사업 등

□ 관련 예산사업 내역

(단위:개, 백만원)

사업명	회계구분	'15결산	'16예산	'17예산	비고 (세부사업수)
지역특화사업 육성	일반회계	4,698	5,033	4,397	13
전국 으뜸 농산물 한마당 참가		6	6	6	
농촌축제지원		92	82	81	
향토산업 육성		1,552	500	160	
경관보전직접직불제		5	3	5	
안전한 농촌마을 만들기		900	900	700	
농산물 제도가공유통 시설지원		1,021	2,192	2,184	
농어촌 공동체활성화 현장포럼		132	140	140	
농어촌 공동체활성화 지원센터		102	120	120	
농촌유학지원		48	51	72	
농지전용허가협의 현지확인		7	7	7	
농촌재능나눔지원		25	0	25	
6차산업화 지원프로그램 운영 및 사업화 평가		808	933	798	
6차산업 판매 플랫폼(기반)구축 사업		0	100	100	

□ 관련 예산사업 개요

사업명	전국 으뜸 농산물 한마당 참가
사업내용	한농연중앙연합회에서 주관하는 전국 우수농특산물 품평회 전시판매 행사 준비 및 참가비 지원
사업기간	2017년01월01일 ~ 2021년12월31일
지원형태	민간보조
지원조건	도비 100%
시행주체	충청북도



사업명	농촌축제지원
사업내용	농촌축제기획, 운영, 홍보 및 시설설치 등 필요한 비용지원
사업기간	2017년01월01일 ~ 2021년 12월31일
지원형태	자치단체보조
지원조건	국비 41%, 도비 12%, 시군비 29%, 기타 18%
시행주체	시군

사업명	향토산업 육성
사업내용	-농촌지역에 부존되어 있는 향토자원을 개발하여 다양한 1,2,3차산업으로 연계 발전시켜 지역경제 활력증진 -지역성과 차별성이 있는 유,무형의 특산제품,기술,문화 등 지역 부존자원을 개발하여 재배,가공,관광 및 서비스산업이 복합 융합되어 부가가치를 창출
사업기간	2017년01월01일 ~ 2021년 12월31일
지원형태	자치단체보조
지원조건	지특 50%, 도비 10%, 시군비 20%, 자부담 20%
시행주체	시군

사업명	경관보전직접적불제
사업내용	농지 활용을 통한 경관작물 재배관리 및 마을경관 가꾸기
사업기간	2017년01월01일 ~ 2021년 12월31일
지원형태	자치단체보조
지원조건	국비 70%, 도비 9%, 시군비 21%
시행주체	시군

사업명	안전한 농촌마을 만들기
사업내용	농촌마을 취약지역 방범용 CCTV 설치 등
사업기간	2017년01월01일 ~ 2021년 12월31일
지원형태	자치단체보조
지원조건	도비 30%, 시군비 70%
시행주체	시군

사업명	체재형 녹색주말농장 조성
사업내용	숙박시설(40㎡/동) 5동, 체험농장(330㎡/개소) 5개소, 쉼터 등 조성
사업기간	2017년01월01일 ~ 2021년12월31일
지원형태	자치단체보조
지원조건	도비 27%, 시군비 63%, 자부담 10%
시행주체	시군

사업명	농산물 제조·가공·유통 시설지원
사업내용	농산물 제조·가공, 생산유통기반구축, 체험관광시설 지원 등
사업기간	2017년01월01일 ~ 2021년12월31일
지원형태	자치단체보조
지원조건	국비 50%, 도비 10%, 시군비 10%, 자담 30%
시행주체	시군

사업명	농어촌 공동체활성화 현장포럼
사업내용	농촌마을 현장포럼 등 마을역량강화, 지역인적자원 육성 관리
사업기간	2017년01월01일 ~ 2021년12월31일
지원형태	자치단체보조
지원조건	국비 50%, 시군비 50%
시행주체	시군

사업명	농어촌 공동체활성화 지원센터
사업내용	농어촌 현장포럼 지원, 현장활동가 및 마을 주민 역량강화 추진
사업기간	2017년01월01일 ~ 2021년12월31일
지원형태	민간보조
지원조건	국비 50%, 도비 50%
시행주체	충청북도

사업명	농촌유학지원
사업내용	유학센터 운영비, 방과 후 프로그램 개발·운영비, 생활교사 인건비, 컨설팅·홍보비, 시설 개보수비, 교육 기자재 구입비, 유학생 보험료 등
사업기간	2017년01월01일 ~ 2021년12월31일
지원형태	자치단체보조
지원조건	국비 50%, 도비 15%, 시군비 35%
시행주체	시군

사업명	농지전용허가협의 현지확인
사업내용	농지전용허가(협의), 농지이용실태조사등 농지전용관련 현지출장
사업기간	2017년01월01일 ~ 2021년12월31일
지원형태	직접수행
지원조건	도비 100%
시행주체	충청북도

사업명	농촌재능나눔지원
사업내용	농촌재능기부 현장 활동 지원을 통해 농촌공동체 활성화 도모, 민·관 조직의 참여유도
사업기간	2017년01월01일 ~ 2021년12월31일
지원형태	자치단체보조
지원조건	국비 100%
시행주체	시군

사업명	6차산업화 지원프로그램 운영 및 사업화 평가
사업내용	6차산업화 지원프로그램 운영 및 사업화 평가 등
사업기간	2017년01월01일 ~ 2021년12월31일
지원형태	직접수행
지원조건	국비 50%, 도비 50%
시행주체	충청북도

사업명	6차산업 판매 플랫폼(기반)구축 사업
사업내용	지역에서 생산되는 6차산업화 제품의 대형유통업체 고객 대상 홍보, 판매에 따른 입점 지원비, 매대 운영비, 판매플랫폼 설명회 등
사업기간	2017년01월01일 ~ 2021년12월31일
지원형태	민간보조
지원조건	국비 50%, 도비 50%
시행주체	충청북도

□ 목적 및 주요내용

○ 목적

도 자체기금을 조성하여 지역실정에 맞는 농림축수산업에 융자 지원하여 농가소득 증대와 농업경쟁력 제고

○ 주요내용

- 농어업의 생산, 저장, 유통, 가공, 기반조성 등 생산시설 및 기술개발 지원
- 비료, 농약, 유류, 사료구입 등 영농에 필요한 자재구입비 지원
- 농산물 유통안정을 위한 농산물 구매자금 지원

□ 관련 예산사업 내역

(단위:개, 백만원)

사업명	회계구분	'15결산	'16예산	'17예산	비고 (세부사업수)
농어촌개발기금융자금지원	농어촌개발기 금특별회계	15,350	12,691	11,088	1
농어촌개발기금융자금 지원		15,350	12,691	11,088	

□ 관련 예산사업 개요

사업명	농어촌개발기금융자금 지원
사업내용	<ul style="list-style-type: none"> <li>○ 농어업의 생산, 저장, 유통, 가공, 기반조성 등 생산시설 및 기술개발지원</li> <li>○ 비료, 농약, 유류, 사료구입 등 영농에 필요한 자재구입비 지원</li> <li>○ 농산물유통안정을 위한 농산물 구매자금 지원</li> </ul>
사업기간	2017년01월01일 ~ 2021년12월31일
지원형태	직접수행
지원조건	도비 100%
시행주체	충청북도

(1) 주요내용

유기농산업 경쟁력 강화  
 식량 안정생산 기반 확충  
 농업용수 공급체계 구축

(2) 성과지표 및 목표치 설정

< 성과지표별 목표치 설정 >

성과지표(단위)	지표 유형	가중치	구분	실적 및 목표치					측정산식 또는 측정방법	자료수집 방법/출처
				'15	'16	'17	'18	'19		
농업필수 영농자재 지원율(%)	핵심	30	목표	53	55	57	60	63	ha당 연간소요액/ha당 연간지원액 × 100	당해연도 영농자재 지원실적
			실적	59	61					
유기농산물 인증면적 점유율(%)	핵심	30	목표	24.0	26.0	30.0	36.0	44.0	유기농산물 인증면적/전체 친환경농산물 인증면적 × 100	국립농산물 품질관리원 통계자료
			실적	26.0	0					
유기가공업체수(개소)	일반	20	목표	65	80	90	110	130	유기농가공 인증업체수	국립농산물 품질관리원 유기가공업 체 인증 통계자료
			실적	73	82					
노후수리시설개보수(개소)	일반	20	목표	321	334	346	351	356	노후수리시설개보 수 완료 개소수	노후수리시 설개보수 실적
			실적	329	341					

< 성과지표별 목표치 설정 근거 >

- 농업필수 영농자재 지원율
  - 고품질쌀 안정생산 비용절감과 품질향상을 위한 영농자재 지원 : ('15) 53% → ('19) 63%
- 유기농산물 인증면적 점유율
  - 친환경농산물 최종목표인 유기인증 점유율 확대 : ('15) 24% → ('19) 44%
- 유기가공업체수
  - 유기식품산업단지 조성으로 유기가공업체 유치와 유기가공기술 개발보급으로 신규인증업체 확대 : ('15) 65개소 → ('19) 130개소
- 노후수리시설개보수
  - 노후수리시설개보수 대상지 대비 개보수 실적 적용 : ('15) 321개소 → ('19) 356개소

□ 목적 및 주요내용

○ 목적

고품질 식량의 안정생산 기반 확충

○ 주요내용

밥맛 좋은 쌀 안정생산 기반 확충  
 밭작물 경쟁력 제고 규모화 촉진  
 농기계 작업 서비스 지원체계 구축  
 농업인 간접소득 지원

□ 관련 예산사업 내역

(단위:개, 백만원)

사업명	회계구분	'15결산	'16예산	'17예산	비고 (세부사업수)
식량작물육성	일반회계	67,036	66,648	70,616	28
쌀소득보전직불제		44,742	43,487	43,487	
쌀소득보전직불제 사업관리비		313	312	312	
밭농업직불제		8,080	11,700	14,445	
밭농업직불제 행정관리비		120	120	233	
조건불리지역직불제		2,869	3,010	3,010	
논농업필수 영농자재 지원		2,667	2,616	2,200	
벼 우량종자재 지원		1,190	1,084	830	
못자리 은행 설치·보완		441	441	441	
참살이특수미 생산단지 육성		331	331	194	
들녘경영체 교육컨설팅 지원		68	180	87	
농기계 임대사업		3,250	1,300	2,340	
주산지별 농기계 임대사업		390	0	130	
여성친화형 농기계 임대사업		0	0	163	
농업기계 등화장치 부착 지원		174	0	186	
영농기계화 장비 공급		300	300	300	
농작업 대행 서비스센터 운영 지원		180	270	270	
친환경 농자재살포기 공급 지원		95	95	50	
농기계 종합보험 지원		90	112	112	
농작물 재해보험 지원		1,271	589	1,115	
농작업 안전사용 장비 지원		90	90	72	

쌀전업농 신기술 농업전문지 보급	14	22	20
쌀전업농 행사 지원	39	40	40
우수쌀전업농 선진농업국 연수	0	15	15
충북농자재협동조합 교육 지원	8	10	10
논토양 벗짚환원 선도농가 육성 지원	300	300	300
고품질 쌀 생력재배 친환경 자재 공급	0	210	164
친환경 공동광역살포기 공급	0	0	76
농산지원 운영	14	16	16

#### □ 관련 예산사업 개요

사업명	쌀소득보전직불제
사업내용	'98~'00년까지 논농업으로 이용된 농지 중 현재 농지 형상, 공익적 기능유지 요건 이행농지에 직불금 지급
사업기간	2017년01월01일 ~ 2021년12월31일
지원형태	자치단체보조
지원조건	국비 100%
시행주체	시군

사업명	쌀소득보전직불제 사업관리비
사업내용	쌀소득 직불제 추진에 따른 행정관리비 지원 - 쌀 직불제 실경작 심사위원회 운영비(위원수당, 현장확인 비용, 회의운영) - 쌀 직불제 신청 홍보 득려 및 현장지도 여비(도·시군)
사업기간	2017년01월01일 ~ 2021년12월31일
지원형태	자치단체보조
지원조건	기금 100%
시행주체	도,시군

사업명	밭농업직불제
사업내용	'12~'14년까지 밭농업으로 이용된 농지 중 현재 농지 형상, 공익적 기능유지 요건 이행농지에 직불금 지급
사업기간	2017년01월01일 ~ 2021년12월31일
지원형태	자치단체보조
지원조건	국비 100%
시행주체	시군



사업명	발농업직불제 행정관리비
사업내용	발농업 직불제 추진에 따른 행정관리비 지원 - 심사위원회 수당, 현장 확인 비용, 회의비 등 운영
사업기간	2017년01월01일 ~ 2021년12월31일
지원형태	자치단체보조
지원조건	국비 100%
시행주체	도, 시군

사업명	조건불리지역직불제
사업내용	농업생산여건 불리지역에 직불금 및 마을공동기금 조성 지원
사업기간	2017년01월01일 ~ 2021년12월31일
지원형태	자치단체보조
지원조건	국비 80%, 도비 6%, 시군비 14%
시행주체	시군

사업명	발농업 활성화 직접지불제
사업내용	'12~'14년까지 발농업으로 이용된 농지 중 현재 밭의 형상 유지 및 밭작물 재배 농지에 직불금 추가 지원
사업기간	2017년01월01일 ~ 2021년12월31일
지원형태	자치단체보조
지원조건	도비 30%, 시군비 70%
시행주체	시군

사업명	논농업필수 영농자재 지원
사업내용	유기질 비료, 작물보호제, 육묘상자 등 농업인 선호 영농자재 지원
사업기간	2017년01월01일 ~ 2021년12월31일
지원형태	자치단체보조
지원조건	도비 27%, 시군비 63%, 기타 10%
시행주체	시군

사업명	벼 우량종자대 지원
사업내용	벼 우량종자 구입비 지원
사업기간	2017년01월01일 ~ 2021년12월31일
지원형태	자치단체보조
지원조건	도비 30%, 시군비 70%
시행주체	시군

사업명	못자리 은행 설치보완
사업내용	- 신규 : 출아실, 경화실, 녹화실, 육묘콘테이너 등 자동화 육묘시설 설치지원 - 보완 : 비닐교체, 육묘상자 교체, 기계차 구입 등
사업기간	2017년01월01일 ~ 2021년12월31일
지원형태	자치단체보조
지원조건	도비 21%, 시군비 49%, 자담 30%
시행주체	시군

사업명	참살이특수미 생산단지 육성
사업내용	특수미 생산을 위한 영농 기자재 등
사업기간	2017년01월01일 ~ 2021년12월31일
지원형태	자치단체보조
지원조건	도비 24%, 시군비 56%, 기타 20%
시행주체	시군

사업명	들녘경영체 교육컨설팅 지원
사업내용	회원교육 및 컨설팅, 운영비 지원, 시설장비 지원
사업기간	2017년01월01일 ~ 2021년12월31일
지원형태	자치단체보조
지원조건	국비 50% 도비 12% 시군비 28% 기타 10%
시행주체	시군

사업명	원적외선 곡물건조기 공급
사업내용	원적외선 곡물건조기 구입비 지원
사업기간	2017년01월01일 ~ 2021년 12월31일
지원형태	자치단체보조
지원조건	도비 15%, 시군비 35%, 기타 50%
시행주체	시군

사업명	법씨 온탕소독기 지원
사업내용	종자소독기 구입비 지원
사업기간	2017년01월01일 ~ 2021년 12월31일
지원형태	자치단체보조
지원조건	도비 21%, 시군비 49%, 기타 30%
시행주체	시군

사업명	농기계 임대사업
사업내용	임대용 농기계 및 작업기 구입, 농기계 보관창고 시설을 설치 등
사업기간	2017년01월01일 ~ 2021년 12월31일
지원형태	자치단체보조
지원조건	국비 50%, 도비15%, 시군비 35%
시행주체	시군

사업명	주산지별 농기계 임대사업
사업내용	주산지별 파종, 정식기계, 수확기계 구입 지원
사업기간	2017년01월01일 ~ 2021년 12월31일
지원형태	자치단체보조
지원조건	국비 50%, 도비 15%, 시군비 35%
시행주체	시군

사업명	여성친화형 농기계 임대사업
사업내용	여성친화형 농기계 구입 지원
사업기간	2017년01월01일 ~ 2021년 12월31일
지원형태	자치단체보조
지원조건	국비 50%, 도비 15%, 시군비 35%
시행주체	시군

사업명	농업기계 등화장치 부착 지원
사업내용	경운기, 트랙터 등 도로주행 농기계 등화장치 부착지원
사업기간	2017년01월01일 ~ 2021년 12월31일
지원형태	자치단체보조
지원조건	국비 40%, 도비 18%, 시군비 42%
시행주체	시군

사업명	영농기계화 장비 공급
사업내용	시군 농업인이 선호하는 기종을 공급하되 대형농기계(이앙기, 콤바인, 트랙터)는 지원제외
사업기간	2017년01월01일 ~ 2021년 12월31일
지원형태	자치단체보조
지원조건	도비 15%, 시군비 35%, 기타 50%
시행주체	시군

사업명	농작업 대행 서비스센터 운영 지원
사업내용	농작업 대행서비스센터 운영비(운영비·인건비 등) 지원
사업기간	2017년01월01일 ~ 2021년 12월31일
지원형태	자치단체보조
지원조건	도비 30%, 시군비 70%
시행주체	시군

사업명	친환경 농자재살포기 공급 지원
사업내용	수레장착 운반가능 살포기 구입비 지원(전기 충전식)
사업기간	2017년01월01일 ~ 2021년 12월31일
지원형태	자치단체보조
지원조건	도비 21%, 시군비 49%, 기타 30%
시행주체	시군

사업명	농기계 종합보험 지원
사업내용	농업기계종합보험 농가 부담액 중 일부를 지방비 지원
사업기간	2017년01월01일 ~ 2021년 12월31일
지원형태	자치단체보조
지원조건	도비 10%, 시군비 20%, 기타 70%
시행주체	시군

사업명	농작물 재해보험 지원
사업내용	농가 부담경감을 위해 보험료의 일부를 지방비로 지원
사업기간	2017년01월01일 ~ 2021년 12월31일
지원형태	자치단체보조
지원조건	도비 15%, 시군비 20%, 기타 65%
시행주체	시군

사업명	밭작물 생산단지 조성
사업내용	생산기반 조성, 유통·가공시설 구축 및 마케팅 경쟁력 제고 지원
사업기간	2017년01월01일 ~ 2021년 12월31일
지원형태	자치단체보조
지원조건	도비 20%, 시군비 50%, 기타 30%
시행주체	시군

사업명	농작업 안전사용 장비 지원
사업내용	농작업 안전사용 장비(방제복, 마스크, 보안경, 모자, 작업장갑 등) 공급
사업기간	2017년01월01일 ~ 2021년 12월31일
지원형태	자치단체보조
지원조건	도비 30%, 시군비 70%
시행주체	시군

사업명	쌀전업농 신기술 농업전문지 보급
사업내용	쌀전업농 주간 전문지 보급
사업기간	2017년01월01일 ~ 2021년 12월31일
지원형태	자치단체보조
지원조건	도비 20%, 시군비 80%
시행주체	시군

사업명	쌀전업농 행사 지원
사업내용	쌀전업농 도대회 행사개최에 따른 경비 보조
사업기간	2017년01월01일 ~ 2021년 12월31일
지원형태	민간보조
지원조건	도비 100%
시행주체	(사)한국쌀전업농충청북도연합회

사업명	우수쌀전업농 선진농업국 연수
사업내용	쌀전업농 해외연수 경비 일부 지원
사업기간	2017년01월01일 ~ 2021년 12월31일
지원형태	직접수행
지원조건	도비 100%
시행주체	충청북도

사업명	충북농자재협동조합 교육 지원
사업내용	회원 교육 및 행사에 따른 경비 보조 (전문가 특강, 행사지원 등)
사업기간	2017년01월01일 ~ 2021년 12월31일
지원형태	민간보조
지원조건	도비 100%
시행주체	충북농자재협동조합

사업명	논토양 벗짚환원 선도농가 육성 지원
사업내용	벗짚을 잘게 절단 가을같이 비용 지원(ha당 500천원 정액지원)
사업기간	2017년01월01일 ~ 2021년 12월31일
지원형태	자치단체보조
지원조건	도비 30% 시군비 70%
시행주체	시군

사업명	고품질 쌀 생력재배 친환경 자재 공급
사업내용	국가 또는 연구기관의 친환경 유기농자재 품질인증 받은 생력화 다목적 제품 공급지원
사업기간	2017년01월01일 ~ 2021년 12월31일
지원형태	자치단체보조
지원조건	도비 21%, 시군비 49%, 기타 30%
시행주체	시군

사업명	친환경 공동광역살포기 공급
사업내용	친환경 원거리살포기 구입비 지원
사업기간	2017년01월01일 ~ 2021년 12월31일
지원형태	자치단체보조
지원조건	도비 21%, 시군비 49%, 기타 30%
시행주체	시군

사업명	쌀 적정생산 대책 지원
사업내용	지난해 벼재배 논에 타작물을 재배할 경우 ha당 3,000천원 정액지원
사업기간	2017년01월01일 ~ 2021년12월31일
지원형태	자치단체보조
지원조건	도비 30%, 시군비 70%
시행주체	시군

사업명	논 타작물 재배 시범단지 육성
사업내용	논 타작물 재배에 필요한 트랙터, 탈곡기, 선별장 등 시설·장비 공급
사업기간	2016년01월01일 ~ 2021년12월31일
지원형태	자치단체보조
지원조건	도비 15%, 시군비 35%, 기타 50%
시행주체	시군

사업명	친환경 벼 축조시비기 공급
사업내용	승용이앙기 부착용 축조 시비기 구입 지원
사업기간	2017년01월01일 ~ 2021년12월31일
지원형태	자치단체보조
지원조건	도비 21%, 시군비 49%, 기타 30%
시행주체	시군

사업명	작물보호제 보관함 공급
사업내용	작물보호제 보관함 구입비 지원
사업기간	2017년01월01일 ~ 2021년12월31일
지원형태	자치단체보조
지원조건	도비 15%, 시군비 35%, 자당 50%
시행주체	시군

사업명	농작물 보호기 구입 지원
사업내용	농작물 보호기 구입비 지원
사업기간	2016년01월01일 ~ 2021년12월31일
지원형태	자치단체보조
지원조건	도비 21%, 시군비 49%, 기타 30%
시행주체	시군

사업명	농산지원 운영
사업내용	유기농산사업 추진 지침 유인 및 유기농산사업 운영비
사업기간	2017년01월01일 ~ 2021년 12월31일
지원형태	직접수행
지원조건	도비 100%
시행주체	충청북도



□ 목적 및 주요내용

○ 목적

유기농 기반구축과 농업인 경영안정 강화  
유기농산업의 안정적 성장 시스템 구축

○ 주요내용

화학비료·농약 감축으로 농업생태계 복원  
유기농산물 생산기반 구축  
농업인 경영안정과 소득보전  
차별화된 유기농산업 인프라 구축  
경쟁력 있는 유기농 선도농가 육성  
소비자 인식 개선을 위한 교육 홍보강화

□ 관련 예산사업 내역

(단위:개, 백만원)

사업명	회계구분	'15결산	'16예산	'17예산	비고 (세부사업수)
친환경농업육성	일반회계	18,464	20,393	24,743	19
친환경농업직불제		1,155	1,257	1,234	
친환경농업 기반구축		0	0	457	
유기질비료 지원		11,153	11,153	10,839	
토양개량제 보조		4,636	4,616	4,033	
유기농업자재 지원		102	98	168	
친환경 우렁이 종패 지원		252	252	200	
유기농산물 생산 지원		0	600	493	
친환경농산물 인증농가 육성		180	240	240	
유기농업 전문기술지 보급		9	9	9	
담규제지역 친환경농업 육성		210	210	147	
친환경농산물 현장체험행사		4	5	5	
충북 친환경유기농 정보지 제작 지원		8	8	8	
유기농 무역박람회 참가		56	25	25	
친환경농업인 교육		18	19	9	
친환경농업인 행사 지원		0	0	20	
유기농 인증 확대를 위한 교육 지원		31	31	31	
유기농 무농약 재배농가 환경보전비		0	570	570	
유기농산업 복합서비스 단지 조성		650	1,300	6,240	
유기가공식품 인증비용 지원		0	0	14	

□ 관련 예산사업 개요

사업명	친환경농업직불제
사업내용	친환경농업 실천 농업인의 초기 소득감소분 및 생산비 차이 보전
사업기간	2017년01월01일 ~ 2021년12월31일
지원형태	자치단체보조
지원조건	국비 100%
시행주체	시군

사업명	친환경농업 기반구축
사업내용	공동작업장, 친환경육묘장, 광역방제기, 냉장탑차, 지게차, 색채선별기 등 유기농업 생산시설 장비, 교육체험시설 등
사업기간	2017년01월01일 ~ 2021년12월31일
지원형태	자치단체보조
지원조건	시군비 매칭
시행주체	시군

사업명	유기질비료 지원
사업내용	지원내용 : 유기질비료 구입비 지원 * 평균 1,600원/포(국비 1,000원, 지방비 600원) 지원비종 : 5종(혼합유박, 혼합유기질, 유기복합비료, 가축분퇴비, 퇴비)
사업기간	2017년01월01일 ~ 2021년12월31일
지원형태	자치단체보조
지원조건	국비 62.5%, 시군비 37.5%
시행주체	시군

사업명	토양개량제 보조
사업내용	토양개량제(규산·석회·패화석) 지원 · 규 산 : 유효규산 함량이 157ppm미만인 논 · 석 회 : 토양산도 pH6.5미만의 산성 밭 및 중금속 오염농경지(패화석 포함)
사업기간	2017년01월01일 ~ 2021년12월31일
지원형태	자치단체보조
지원조건	국비 70%, 도비 15%, 시군비 15%
시행주체	시군

사업명	유기농업자재 지원
사업내용	친환경 유기농업자재 공시 및 품질인증을 득한 친환경농자재 구입비 지원 (단, 국고에서 지원되는 유기질비료, 토양개량제는 제외)
사업기간	2017년01월01일 ~ 2021년12월31일
지원형태	자치단체보조
지원조건	국비 20%, 도비 9%, 시군비 21%, 기타 50%
시행주체	시군

사업명	친환경 우렁이 종패 지원
사업내용	친환경벼 재배에 필요한 우렁이 종패 구입비 지원
사업기간	2017년01월01일 ~ 2021년12월31일
지원형태	자치단체보조
지원조건	도비 15%, 시군비 35%, 기타 50%
시행주체	시군

사업명	유기농산물 생산 지원
사업내용	미생물배양기, 예냉시설, 선별기, 포장기 등 친환경농산물 생산·유통에 필요한 시설·장비 지원
사업기간	2017년01월01일 ~ 2021년12월31일
지원형태	자치단체보조
지원조건	도비 18%, 시군비 42%, 기타 40%
시행주체	시군

사업명	친환경농산물 인증농가 육성
사업내용	친환경농산물 인증에 필요한 소요 경비 일부 지원
사업기간	2017년01월01일 ~ 2021년12월31일
지원형태	자치단체보조
지원조건	도비 30%, 시군비 70%
시행주체	시군

사업명	유기농업 전문기술지 보급
사업내용	친환경농업 실천 농업인에게 유기농업 전문기술지 구독료 지원
사업기간	2017년1월01일 ~ 2021년12월31일
지원형태	자치단체보조
지원조건	도비 20%, 시군비 80%
시행주체	시군

사업명	담규제지역 친환경농업 육성
사업내용	비닐하우스, 선별·저장시설 등 친환경농산물 생산, 유통에 필요한 시설, 장비 지원
사업기간	2017년1월01일 ~ 2021년12월31일
지원형태	자치단체보조
지원조건	도비 21%, 시군비 49%, 자부담 30%
시행주체	시군

사업명	친환경농산물 현장체험행사
사업내용	도내 우수 친환경농산물 생산농가, 유통센터 견학, 현장체험 우수사례 발표 등
사업기간	2017년1월01일 ~ 2021년12월31일
지원형태	직접수행
지원조건	도비 100%
시행주체	충청북도

사업명	충북 친환경유기농 정보지 제작 지원
사업내용	유기농신문 제작에 소요되는 비용 일부 지원
사업기간	2017년1월01일 ~ 2021년12월31일
지원형태	민간보조
지원조건	도비 80%, 기타 20%
시행주체	(사)충청북도친환경농업인연합회

사업명	유기농 무역박람회 참가
사업내용	매년 개최되는 친환경유기농무역박람회에 참가하여 충북 친환경 우수 농산물 홍보 전시 비용 지원
사업기간	2017년01월01일 ~ 2021년12월31일
지원형태	민간보조
지원조건	도비 100%
시행주체	(사)충북친환경농업인연합회

사업명	친환경농업인 교육
사업내용	유기농 우수 선도농가 현장 영농 교육 추진에 소요되는 사업비 지원
사업기간	2017년01월01일 ~ 2021년12월31일
지원형태	민간보조
지원조건	도비 100%
시행주체	(사)충북친환경농업인연합회

사업명	친환경농업인 행사 지원
사업내용	11개 시군 친환경농산물 전시 및 세일 판매 행사 대도시 소비자 및 소비처(한살림 등) 초청 행사 친환경농업인 결의대회 및 단합행사 등
사업기간	2017년01월01일 ~ 2021년12월31일
지원형태	민간보조
지원조건	도비 50%, 시군비 50%
시행주체	(사)충청북도친환경농업인연합회

사업명	유기농 인증 확대를 위한 교육 지원
사업내용	친환경 교육에 소요되는 사업비 지원
사업기간	2017년01월01일 ~ 2021년12월31일
지원형태	자치단체보조
지원조건	도비 24%, 시군비 56%, 자부담 20%
시행주체	시군

사업명	유기농 무농약 재배농가 환경보전비
사업내용	친환경농산물 재배농가 소득 보전금 지원
사업기간	2017년01월01일 ~ 2021년12월31일
지원형태	자치단체보조
지원조건	도비 30%, 시군비 70%
시행주체	시군

사업명	친환경 인증도우미 지원
사업내용	친환경인증 컨설팅(인증도우미)비 지원
사업기간	2017년01월01일 ~ 2021년12월31일
지원형태	자치단체보조
지원조건	도비 50%, 시군비 50%
시행주체	시군

사업명	유기농산업 복합서비스 단지 조성
사업내용	- 유기농마케팅센터(유기농식당, 교육·체험시설 등) - 유기농테마공원(유기농생태체험관, 유기농테마공원) 등
사업기간	2015년01월01일 ~ 2018년12월31일
지원형태	자치단체보조
지원조건	국비 50%, 도비 15%, 시군비 35%
시행주체	청주시

사업명	충북 유기농산물 우수식당 지정
사업내용	- 친환경 유기농산물 우수식당 지정 - 우수식당 현판부착, 홍보비, 리모델링비 지원
사업기간	2017년01월01일 ~ 2021년12월31일
지원형태	자치단체보조
지원조건	도비 24%, 시군비 56%, 기타 20%
시행주체	시군

사업명	유기가공식품 인증비용 지원
사업내용	유기가공식품 인증을 득한 업체에 인증비 지원
사업기간	2017년1월01일 ~ 2021년 12월31일
지원형태	자치단체보조
지원조건	도비 30%, 시군비 70%
시행주체	시군

사업명	유기농 쌀 재배단지 노력절감형 농기계 지원
사업내용	포트류묘이앙기, 콤바인 등 노력절감형 농기계 지원
사업기간	2017년1월01일 ~ 2021년 12월31일
지원형태	자치단체보조
지원조건	도비 18%, 시군비 42%, 기타 40%
시행주체	시군

사업명	친환경농업대상 시상
사업내용	친환경농업 실천 우수 지자체 및 농업인 시상
사업기간	2017년1월01일 ~ 2021년 12월31일
지원형태	직접수행
지원조건	도비 100%
시행주체	충청북도

□ 목적 및 주요내용

○ 목적

경쟁력 있는 농업생산 기반 조성

○ 주요내용

친환경적 수리시설 확충  
 청정 농업용수 안정적 공급체계 구축  
 농지의 규모화로 농업 생산성 제고

□ 관련 예산사업 내역

(단위:개, 백만원)

사업명	회계구분	'15결산	'16예산	'17예산	비고 (세부사업수)
농업생산기반조성	일반회계	20,738	19,854	19,857	8
배수개선사업		1,930	4,441	5,321	
한발대비용수개발사업		4,946	1,226	1,226	
발기반정비사업		2,138	3,786	1,891	
대구획경지정리사업		5,611	5,387	2,646	
시군수리시설개보수사업		4,513	5,003	7,005	
지표수보강개발사업		1,590	0	448	
소규모용수개발사업		0	0	1,308	
농업생산기반시설 사업관리		10	12	12	

□ 관련 예산사업 개요

사업명	배수개선사업
사업내용	상습적인 침수피해지역내 배수장, 배수로 등 배수시설 설치
사업기간	1994년01월01일 ~ 2035년12월31일
지원형태	민간보조
지원조건	국비 100%
시행주체	한국농어촌공사

사업명	한발대비용수개발사업
사업내용	간이용수원, 저수지준설 및 양수장 확장 등
사업기간	2017년01월01일 ~ 2021년12월31일
지원형태	자치단체보조
지원조건	국비 80%, 도비 10%, 시군비 10%
시행주체	시군



사업명	발전정비사업
사업내용	용수원개발 및 용수관로, 경작로 확포장 등
사업기간	1995년01월01일 ~ 2035년 12월31일
지원형태	자치단체보조
지원조건	지특 80%, 도비 10%, 시군비 10%
시행주체	시군

사업명	대구환경지정리사업
사업내용	용수원개발 및 용수관로, 경작로 확포장 등
사업기간	1994년01월01일 ~ 2035년 12월31일
지원형태	자치단체보조
지원조건	지특 80%, 도비 10%, 시군비 10%
시행주체	시군, 한국농촌공사

사업명	시군수리시설개보수사업
사업내용	제방 누수방지를 위한 그라우팅 및 개보수
사업기간	2017년01월01일 ~ 2021년 12월31일
지원형태	자치단체보조
지원조건	지특 80%, 도비 10%, 시군비 10%
시행주체	시군

사업명	지표수보강개발사업
사업내용	양수장 및 송수관로 설치 등
사업기간	2017년01월01일 ~ 2035년 12월31일
지원형태	자치단체보조
지원조건	지특 70%, 시군비 30%
시행주체	시군

사업명	소규모용수개발사업
사업내용	저수지 및 취입보 설치 등
사업기간	2017년01월01일 ~ 2035년 12월31일
지원형태	자치단체보조
지원조건	지특 70%, 시군비 30%
시행주체	시군

사업명	소규모수리시설정비사업
사업내용	시군관리 농업용 수리시설물 개보수 등
사업기간	2017년01월01일 ~ 2021년 12월31일
지원형태	자치단체보조
지원조건	도비 29% 시군비 71%
시행주체	시군

사업명	농업생산기반시설 사업관리
사업내용	신규 및 계속지구 사업장 현지도, 수리시설 점검 등
사업기간	2017년01월01일 ~ 2021년 12월31일
지원형태	직접수행
지원조건	도비 100%
시행주체	충청북도

(1) 주요내용

농산물 산지조직화와 마케팅 강화  
 쌀산업 경쟁력 및 안전농산물 생산기반 구축  
 농식품수출 7억불 달성  
 고부가가치 원예작물 생산시설 현대화

(2) 성과지표 및 목표치 설정

< 성과지표별 목표치 설정 >

성과지표(단위)	지표 유형	가중치	실적 및 목표치					측정산식 또는 측정방법	자료수집 방법/출처	
			구분	'15	'16	'17	'18			'19
원예농산물 공동출하 확대(억원)	핵심	25	목표	947	1,000	1,100	1,200	1,300	당해년도 공동출하실적 합계	내부보고자료(농협, 시군 자료 기초)
			실적	947	0	/	/	/		
GAP 인증면적 확대(ha)	핵심	25	목표	3,800	3,850	4,700	4,800	4,900	당해년도 GAP 인증면적 합계	내부보고자료(국립농산물품질관리원, 시군 자료 기초)
			실적	3,818	0	/	/	/		
농식품 수출액(백만달러)	핵심	25	목표	600	650	700	800	850	당해년도 농식품 수출액 합계	농식품수출 실적 내부보고(aT, 시군 등 조사실적 기초)
			실적	552	0	/	/	/		
과실전문생산단지 조성면적(ha)	핵심	25	목표	1,236	1,323	1,353	1,383	1,413	당해년도까지 과실전문생산단지 추진 면적	내부 추진실적보고자료(도, 시군)
			실적	1,236	0	/	/	/		

< 성과지표별 목표치 설정 근거 >

- 원예농산물 공동출하 확대
  - 전년도 실적기준 대비 10% 증
- GAP 인증면적 확대
  - 농식품부 주요시책으로 매년 100ha 정도 상향 설정
- 농식품 수출액
  - 도 자체 수출진흥계획에 따른 연도별 목표액
- 과실전문생산단지 조성면적
  - 2020년 까지 과수면적의 10% 기반조성 목표로 사업지침에 적합한 과수 집단화 규모가 10ha 이상 지구 매년 1~2개소 신규발굴

□ 목적 및 주요내용

○ 목적

농산물 산지조직화 및 마케팅 강화를 통한 소득안정

○ 주요내용

농산물 산지유통시설 설치, 산지유통조직 지원, 지역농산물 판로 확대를 위한 마케팅 강화 등

□ 관련 예산사업 내역

(단위:개, 백만원)

사업명	회계구분	'15결산	'16예산	'17예산	비고 (세부사업수)
시장지향적 유통구조 개선	일반회계	5,333	5,726	6,203	18
원예유통운영		12	14	14	
충북 농특산품 관측		318	351	351	
영품농산물 TV홍쇼핑 마케팅 사업		54	54	54	
충청북도 청풍명월 장터 브랜드숍 운영		100	100	99	
우수 농특산물 도지사 품질인증제 추진		47	50	50	
벼 재배농업인 경영안정 지원사업		2,611	2,820	3,060	
농산물 산지유통시설 설치		250	250	250	
저온유통체계 구축사업		371	317	439	
지역먹거리 활성화 교육		10	10	10	
지역농산물 꾸러미 택배비 지원		23	23	23	
지역농산물 소비촉진 생산자, 소비자 교육		30	30	30	
농산물 산지유통조직 마케팅 지원사업		139	155	225	
농산물 공동선별비 지원사업		572	536	546	
GAP시설 보완사업		482	0	110	
GAP인증농가 안전성 검사비 지원		184	182	177	
식생활 교육 활성화 지원		100	100	240	
농식품스마트소비 아카데미		30	30	30	
주산지 농산물우수관리(GAP) 인증서분서	0	705	496		

□ 관련 예산사업 개요

사업명	원예유통운영
사업내용	기본경상 수용비
사업기간	2017년01월01일 ~ 2021년 12월31일
지원형태	직접수행
지원조건	기본경상 수용비
시행주체	충청북도

사업명	충북 농특산품 판촉
사업내용	○ 명품농축산물 전시판매, 각종 문화축제, 소비자와의 만남의 행사 등
사업기간	2017년01월01일 ~ 2021년 12월31일
지원형태	직접수행
지원조건	도비 100%
시행주체	충청북도

사업명	명품농산물 TV홈쇼핑 마케팅 사업
사업내용	○ 홈쇼핑 정액방송 송출비, 홍보 프로그램 제작비 지원 등
사업기간	2017년01월01일 ~ 2021년 12월31일
지원형태	자치단체보조
지원조건	○ 도비 29%, 시군비 71%
시행주체	시장군수

사업명	충청북도 청풍명월 장터 브랜드숍 운영
사업내용	○ 상품등록 콘텐츠 제작 및 계절별 상품 메인화면 광고 등 ○ 농산물 온라인 쇼핑몰거래 택배료 지원
사업기간	2017년01월01일 ~ 2021년 12월31일
지원형태	자치단체보조
지원조건	○ 청풍명월장터 브랜드숍 운영 : 도비 30%, 시군비 70% ○ 청풍명월장터 e-쇼핑몰 물류비 지원 : 도비 20%, 시군비 50%, 자담 30%
시행주체	시장군수

사업명	농식품 모바일 마케팅지원 사업
사업내용	○ 사업내용 : 공동구매 콘텐츠 제작, 판매촉진 이벤트비용 등 - 선정기준 : 품질관리가 가능한 농가, 공동구매 적합한(택배 등) 농식품 선정지원
사업기간	2016년01월01일 ~ 2021년12월31일
지원형태	자치단체보조
지원조건	○ 도비 30%, 시군비 70%
시행주체	시장,군수

사업명	농산물 소포장재 제작지원
사업내용	○ 사업내용 : 우수농산물 선물용 소포장재 제작비 일부지원
사업기간	2017년01월01일 ~ 2021년12월31일
지원형태	자치단체보조
지원조건	○ 도비 20%, 시군비 50%, 자부담 30%
시행주체	시장,군수

사업명	우수 농특산물 도지사 품질인증제 추진
사업내용	○ 도지사 품질인증마크 브랜드 육성 및 홍보비, 보험가입 등
사업기간	2017년01월01일 ~ 2021년12월31일
지원형태	직접수행
지원조건	○ 도비 100%
시행주체	충청북도

사업명	벼 재배농업인 경영안정 지원사업
사업내용	벼 재배농가 경영안정을 위한 쌀 직불금 지급
사업기간	2016년01월01일 ~ 2021년12월31일
지원형태	자치단체보조
지원조건	도비 100%
시행주체	시장,군수

사업명	농산물 산지유통시설 설치
사업내용	저온저장고, 집하선별장, 농산물 보관창고 등 설치 지원
사업기간	2017년01월01일 ~ 2021년 12월31일
지원형태	자치단체보조
지원조건	도비 12%, 시군비 48%, 자담 40%
시행주체	시장군수

사업명	저온유통체계 구축사업
사업내용	저온저장고, 저온선별장 지원
사업기간	2017년01월01일 ~ 2021년 12월31일
지원형태	자치단체보조
지원조건	국비 30%, 도비 6%, 시군비 24%, 자담 40%
시행주체	시장 군수

사업명	산지유통시설 바닥 기능 보완사업
사업내용	농산물 유통시설 내부 바닥 에폭시 코팅 지원
사업기간	2016년01월01일 ~ 2021년 12월31일
지원형태	자치단체보조
지원조건	도비 15%, 시군비 35%, 자담 50%
시행주체	시군

사업명	지역먹거리 활성화 교육
사업내용	지역먹거리 시스템 구축방안 토론회 개최, 도민교육 실시 및 홍보
사업기간	2017년01월01일 ~ 2021년 12월31일
지원형태	민간보조
지원조건	도비 100%
시행주체	충청북도

사업명	지역농산물 꾸러미 택배비 지원
사업내용	농산물 꾸러미 사업장 택배비 지원
사업기간	2017년01월01일 ~ 2021년 12월31일
지원형태	자치단체보조
지원조건	도비 15%, 시군비 35%, 자담 50%
시행주체	시장 군수

사업명	지역농산물 소비촉진 생산자, 소비자 교육
사업내용	로컬푸드 활성화를 위한 지역먹거리 확산 교육(체험교육 포함)
사업기간	2017년01월01일 ~ 2021년 12월31일
지원형태	자치단체보조
지원조건	도비 30%, 시군비 70%
시행주체	시장 군수

사업명	농산물 산지유통조직 마케팅 지원사업
사업내용	농가교육, 산지조직화 및 홍보마케팅에 소요되는 비용 지원
사업기간	2017년01월01일 ~ 2021년 12월31일
지원형태	자치단체보조
지원조건	국비 46%, 도비 1%, 시군비 5%, 자담 48%
시행주체	시장 군수

사업명	농산물 공동선별비 지원사업
사업내용	농산물 공동선별비 지원
사업기간	2017년01월01일 ~ 2021년 12월31일
지원형태	자치단체보조
지원조건	국비 31%, 도비 4%, 시군비 12%, 자담 53%
시행주체	시장 군수

사업명	GAP시설 보완사업
사업내용	전처리작업장, 작업공간분리, 수확후 관리시설, 부산물처리시설, 위생시설 개보수 등
사업기간	2017년01월01일 ~ 2021년 12월31일
지원형태	자치단체보조
지원조건	국고보조 30%, 도비 6%, 시군비 14%, 자부담 50%
시행주체	시장 군수

사업명	GAP인증농가 안전성 검사비 지원
사업내용	GAP인증에 필요한 토양검사, 수질검사, 잔류농약 및 중금속 검사비 등 지원
사업기간	2017년01월01일 ~ 2021년 12월31일
지원형태	자치단체보조
지원조건	국비 70%, 도비 9%, 시군비 21%
시행주체	시장 군수



사업명	식생활 교육 활성화 지원
사업내용	식생활교육 프로그램 운영 : 농촌체험과정, 바른식생활체험학교, 텃밭체험 식생활교육, 바른먹거리&식생활체험박람회 등
사업기간	2017년01월01일 ~ 2021년12월31일
지원형태	민간보조
지원조건	국비 70%, 도비 30%
시행주체	충청북도

사업명	농식품스마트소비 아카데미
사업내용	고품질 안전 농식품 소비 확대등을 위한 소비자교육 및 농업.농촌 현장체험
사업기간	2017년01월01일 ~ 2021년12월31일
지원형태	민간보조
지원조건	국비 50%, 도비 50%
시행주체	충청북도

사업명	주산지 농산물우수관리(GAP) 안전성분석
사업내용	인증에 필요한 토양, 용수 안전성 분석비 지원
사업기간	2017년01월01일 ~ 2021년12월31일
지원형태	자치단체보조
지원조건	국비 50%, 도비 15%, 시군비 35%
시행주체	시군

사업명	지역 농산물 생산-가공 상생 체계구축
사업내용	우수가공업체 시상, 농업과 기업의 상생포럼 개최, 언론매체 홍보 등
사업기간	2016년01월01일 ~ 2021년12월31일
지원형태	직접수행
지원조건	도비 100%
시행주체	충청북도

□ 목적 및 주요내용

○ 목적

농식품 수출 7억불 달성

○ 주요내용

수출농산물 생산시설 현대화, 수출물류비 및 포장재 지원  
 해외마케팅 추진, 수출촉진 우수 시군평가, 수출진흥협의회 운영 등

□ 관련 예산사업 내역

(단위:개, 백만원)

사업명	회계구분	'15결산	'16예산	'17예산	비고 (세부사업수)
세계와 경쟁하는 수출농업 조기 정착	일반회계	890	1,619	1,956	13
농식품 수출물류비 지원		280	280	280	
농산물 수출단지 육성		340	222	315	
수출농식품 가공공장 시설현대화		75	75	75	
수출농식품 포장재 제작 지원		73	73	73	
유기농식품 맞춤형 수출전략 상품육성지원		41	41	41	
수출촉진 우수시군 장려금 지원		14	14	14	
농식품 수출 해외지사화 통합 지원		32	32	32	
對중국 수출통관 및 해외인증 지원		35	70	70	
농식품 해외마케팅 지원		0	600	600	
농식품 해외마케팅 국외업무여비		0	14	28	
농식품 해외마케팅 참가업체 항공료		0	60	40	
청다오 aT물류센터 농식품 수출마케팅 지원		0	30	30	
지자체 공동마케팅 지원	0	108	358		

□ 관련 예산사업 개요

사업명	농식품 수출물류비 지원
사업내용	수출에 소요되는 선별, 포장, 운송비 등 물류비 지원
사업기간	2017년01월01일 ~ 2021년12월31일
지원형태	자치단체보조
지원조건	도비 20%, 시군비 80%
시행주체	시장 군수

사업명	농산물 수출단지 육성
사업내용	고성능방제기, 승용예취기, 선별기, 선과장, 저온저장고 등 생산 유통시설 지원
사업기간	2017년01월01일 ~ 2021년12월31일
지원형태	자치단체보조
지원조건	도비 21%, 시군비 49%, 자담 30%
시행주체	시장 군수

사업명	수출농식품 가공공장 시설현대화
사업내용	수출농산물 가공업체 시설 현대화, 노후시설 교체보완 지원
사업기간	2017년01월01일 ~ 2021년12월31일
지원형태	자치단체보조
지원조건	도비 15%, 시군비 35%, 자담 50%
시행주체	시장 군수

사업명	수출농식품 포장재 제작 지원
사업내용	신성농산물 및 가공식품류 수출 포장재 제작 지원
사업기간	2017년01월01일 ~ 2021년12월31일
지원형태	자치단체보조
지원조건	도비 21%, 시군비 49%, 자담 30%
시행주체	시장 군수

사업명	유기농식품 맞춤형 수출전략 상품육성지원
사업내용	수출상담, 전시회출품, 프로모션, 해외유통망 확보, 유기농식품 수출상품군 공동마케팅 등 전략적 통합관리 지원
사업기간	2017년01월01일 ~ 2021년12월31일
지원형태	자치단체보조
지원조건	도비 25%, 시군비 65%, 자담 10%
시행주체	시장 군수

사업명	수출촉진 우수시군 장려금 지원
사업내용	농식품 수출확대 공조를 위한 수출촉진 우수 시·군 인센티브 지원
사업기간	2017년01월01일 ~ 2021년12월31일
지원형태	직접수행
지원조건	도비 100%
시행주체	충청북도

사업명	농식품 수출 해외지사화 통합 지원
사업내용	KOTRA해외지사화 사업서비스 이용료
사업기간	2017년01월01일 ~ 2021년12월31일
지원형태	직접수행
지원조건	도비 90%, 자담 10%
시행주체	충청북도

사업명	對중국 수출통관 및 해외인증 지원
사업내용	수출통관 및 해외인증 지원
사업기간	2017년01월01일 ~ 2021년12월31일
지원형태	직접수행
지원조건	도비 100%
시행주체	충청북도

사업명	농식품 해외마케팅 지원
사업내용	광고비, 장치임차비, 홍보판촉물 제작, 홍보비 등
사업기간	2017년01월01일 ~ 2021년 12월31일
지원형태	직접수행
지원조건	지특 50%, 도비 50%
시행주체	충청북도

사업명	농식품 해외마케팅 국외업무여비
사업내용	해외 판촉전 무역사절단 파견 등 농식품 해외마케팅 추진 공무원 국외여비
사업기간	2017년01월01일 ~ 2021년 12월31일
지원형태	직접수행
지원조건	도비 100%
시행주체	충청북도

사업명	농식품 해외마케팅 참가업체 항공료
사업내용	해외시장개척단 파견 참가업체 왕복항공료 50% 지원
사업기간	2017년01월01일 ~ 2021년 12월31일
지원형태	직접수행
지원조건	도비 100%
시행주체	충청북도

사업명	청다오 aT물류센터 농식품 수출마케팅 지원
사업내용	청다오 물류센터 수출마케팅 지원
사업기간	2017년01월01일 ~ 2021년 12월31일
지원형태	직접수행
지원조건	도비 100%
시행주체	충청북도

사업명	지자체 공동마케팅 지원
사업내용	해외 홍보판촉전, 수출상담회 등
사업기간	2017년01월01일 ~ 2021년 12월31일
지원형태	
지원조건	농어업·농어촌 및 식품산업 기본법 제59조
시행주체	

사업명	신선농산물 수출 촉진 지원
사업내용	품목별 맞춤형 해외 목표시장 인센티브 지원
사업기간	2017년01월01일 ~ 2021년 12월31일
지원형태	자치단체보조
지원조건	목표시장 수출액의 5% 인센티브
시행주체	

사업명	수출농식품 포장재 디자인 개발 지원
사업내용	수출용 포장재 디자인 개발 지원
사업기간	2017년01월01일 ~ 2021년 12월31일
지원형태	직접수행
지원조건	도비 90%, 자당 10%
시행주체	충청북도

단위사업

기업형 지역특화작목 증점 육성

□ 목적 및 주요내용

○ 목적

고부가가치 원예작물 생산시설 현대화

○ 주요내용

원예작물 생산시설 현대화, 지역특화작목 육성, 종자산업 기반구축, 과실 품질향상 자재지원, 원예시설

□ 관련 예산사업 내역

(단위:개, 백만원)

사업명	회계구분	'15결산	'16예산	'17예산	비고 (세부사업수)
기업형 지역특화작목 증점 육성	일반회계	10,462	10,827	7,780	15
과수 고품질 시설현대화 사업		1,705	1,228	1,243	
과실전문생산단지 기반조성사업		2,249	1,708	946	
시설원예 현대화		2,283	2,628	1,476	
시설원예 에너지이용 효율화 사업(절감시설)		514	754	492	
시설원예 에너지이용 효율화 사업(목재펠릿)		21	75	109	
인삼 생산시설 현대화		0	232	203	
버섯 생산시설 현대화		145	174	160	
종자산업기반구축사업(약용작물)		1,880	2,185	1,300	
유통시설현대화사업		273	0	130	
지역특화작목 육성		400	788	400	
맞춤형 원예생산시설 보급		400	400	400	
과수 노력절감 생산장비 지원		500	500	500	
인삼 지력증진제 공급		92	92	92	
원예작물용 농작업대 지원		0	63	30	
과실 품질향상 자재지원		0	0	300	

□ 관련 예산사업 개요

사업명	과수 고품질 시설현대화 사업
사업내용	고품질 과실 생산에 필요한 시설, 장비의 구입 및 설치지원
사업기간	2017년01월01일 ~ 2021년 12월31일
지원형태	자치단체보조
지원조건	국비(기금) 20%, 도비 9%, 시군비21%, 기타 50%
시행주체	시장군수

사업명	과실전문생산단지 기반조성사업
사업내용	용수원개발, 경작로정비 과원 경지정리 등
사업기간	2017년01월01일 ~ 2021년 12월31일
지원형태	자치단체보조
지원조건	국비(기금) 80%, 도비 6%, 시군비 14%
시행주체	시장 군수

사업명	시설원에 현대화
사업내용	비닐피복덮개, 자동개폐기, 무인방제기, 양액제배시설 등 시설현대화 지원 고추 비가림 재배시설 설치 지원
사업기간	2017년01월01일 ~ 2021년 12월31일
지원형태	자치단체보조
지원조건	○ 기금 20%, 도비 9%, 시군비 21%, 기타 50%
시행주체	시장 군수

사업명	시설원에 에너지이용 효율화 사업(절감시설)
사업내용	다경보온커튼, 순환식 수막시설, 자동보온덮개, 공기열 냉난방시설 등
사업기간	2017년01월01일 ~ 2021년 12월31일
지원형태	자치단체보조
지원조건	국비 20%, 시군비 30%, 용자 30%, 자담 20%
시행주체	시장 군수



사업명	시설원에 에너지이용 효율화 사업(목재펠릿)
사업내용	목재펠릿 난방기 보급
사업기간	2017년01월01일 ~ 2021년 12월31일
지원형태	자치단체보조
지원조건	국비 30%, 시군비 30%, 기타 40%
시행주체	시군

사업명	인삼 생산시설 현대화
사업내용	고품질 인삼 생산에 필요한 시설, 장비 설치지원
사업기간	2017년01월01일 ~ 2021년 12월31일
지원형태	자치단체보조
지원조건	국비 20%, 도비 9%, 시군비 21%, 자담 50%
시행주체	시장 군수

사업명	버섯 생산시설 현대화
사업내용	냉, 난방기 자동화시설, 배지혼합기, 탈병기, 자동입병기, 살균기 등
사업기간	2017년01월01일 ~ 2021년 12월31일
지원형태	자치단체보조
지원조건	국비20%, 도비 9%, 시군비 21%, 기타 50%
시행주체	시장 군수

사업명	종자산업기반구축사업(약용작물)
사업내용	약용작물 종자생산시설 및 장비지원
사업기간	2017년01월01일 ~ 2021년 12월31일
지원형태	자치단체보조
지원조건	국비50%, 도비 15%, 시군비 35%
시행주체	시장 군수

사업명	유통시설현대화사업
사업내용	농산물산지유통센터 과실 선별시설 지원
사업기간	2017년01월01일 ~ 2021년 12월31일
지원형태	자치단체보조
지원조건	기금30%, 도비9%, 시군비21%, 자담40%
시행주체	시군

사업명	지역특화작목 육성
사업내용	시군별 특화작목 생산기반 조성(비가림시설, 세척기 등)
사업기간	2017년01월01일 ~ 2021년12월31일
지원형태	자치단체보조
지원조건	도비 20%, 시군비 30%, 기타 50%
시행주체	시장 군수

사업명	맞춤형 원예생산시설 보급
사업내용	비닐하우스 설치·개보수, 시설원예 난방시설 설치 지원 등
사업기간	2017년01월01일 ~ 2021년12월31일
지원형태	자치단체보조
지원조건	도비 15%, 시군비 35%, 자부담 50%
시행주체	시장 군수

사업명	과수 노력절감 생산장비 지원
사업내용	동력제조기, 스피드 스프레이, 고소작업차 동력운반차, 전동전지가위, 파쇄기 등
사업기간	2017년01월01일 ~ 2021년12월31일
지원형태	자치단체보조
지원조건	도비 15%, 시군비 35%, 자담 50%
시행주체	시장 군수

사업명	인삼 지력증진제 공급
사업내용	갈항미생물제, 규산지, 볏짚, 녹비작물 종자대, 미량요소 등
사업기간	2017년01월01일 ~ 2021년12월31일
지원형태	자치단체보조
지원조건	도비 15%, 시군비 35%, 자담 50%
시행주체	시장 군수

사업명	원예작물용 농작업대 지원
사업내용	다용도 농작업대 보급
사업기간	2017년01월01일 ~ 2021년12월31일
지원형태	자치단체보조
지원조건	도비 15%, 시군비 35%, 자담 50%
시행주체	시장 군수

사업명	과실 품질향상 자재지원
사업내용	반사필름 및 장기저장제 지원
사업기간	2017년01월01일 ~ 2021년12월31일
지원형태	자치단체보조
지원조건	시군비 매칭
시행주체	시군

사업명	시설원예작물 토양환경개선 지원
사업내용	견운모, 부식산 (휴믹산) 등
사업기간	2017년01월01일 ~ 2021년12월31일
지원형태	자치단체보조
지원조건	도비 15%, 시군비 35%, 기타 50%
시행주체	시군

□ 목적 및 주요내용

○ 목적

농식품 브랜드 육성으로 시장경쟁력 강화

○ 주요내용

RPC 경쟁력 강화를 위해 벼 건조저장시설 증설, 가공시설 현대화를 추진하고, 국내 식품전시회 등 참가업체 지원 등

□ 관련 예산사업 내역

(단위:개, 백만원)

사업명	회계구분	'15결산	'16예산	'17예산	비고 (세부사업수)
전국 으뜸 명품 파워브랜드 육성	일반회계	1,952	2,471	1,013	9
고품질 쌀 브랜드 육성(교육.홍보.컨설팅)		23	68	39	
미곡종합처리장 벼매입자금 이자보전		104	90	90	
RPC 벼 건조저장시설 증설		1,069	1,106	403	
국내 식품전시회 참가 지원		33	33	33	
정부양곡관리		73	58	70	
친환경채소 가공식품 산업육성		650	910	247	
지역우수 전통주 활성화 지원		0	38	15	
식품소재 및 반가공산업 육성		0	169	98	
벼 건조라인 시설 지원		0	0	18	

□ 관련 예산사업 개요

사업명	고품질 쌀 브랜드 육성(교육.홍보.컨설팅)
사업내용	브랜드 경영체 시설 현대화, 교육홍보 등 추진
사업기간	2017년01월01일 ~ 2021년12월31일
지원형태	자치단체보조
지원조건	가공시설 현대화사업 조직경영체 4년간 지원
시행주체	

사업명	미국종합처리장 배매입자금 이자보전
사업내용	벼 매입 용자금 이자 발생액 보전
사업기간	2017년01월01일 ~ 2021년 12월31일
지원형태	자치단체보조
지원조건	도비 30%, 시군비 70%
시행주체	시장 군수

사업명	RPC 벼 건조저장시설 증설
사업내용	벼 건조·저장설비 및 부대장비 설치 (싸이로 및 저온창고 등)
사업기간	2017년01월01일 ~ 2021년 12월31일
지원형태	자치단체보조
지원조건	증설·위성(국고 40%, 도비 5%, 시군 5%, 자담 50%) 저온창고(국고 50%, 도비 5%, 시군 5%, 자담 40%)
시행주체	시장 군수

사업명	브랜드 쌀 포장재 지원
사업내용	통합 RPC 에서 육성하는 대표브랜드 쌀 포장재 지원
사업기간	2017년01월01일 ~ 2021년 12월31일
지원형태	자치단체보조
지원조건	도비 15%, 시군비 35%, 자담 50%
시행주체	시장 군수

사업명	국내 식품전시회 참가 지원
사업내용	국내 전시회 등 참가를 희망하는 전통시장 등 농식품 가공업체에 대한 참가비 등 지원
사업기간	2017년01월01일 ~ 2021년 12월31일
지원형태	자치단체보조
지원조건	도비 30%, 시군비 70%
시행주체	시장 군수

사업명	정부양곡관리
사업내용	정부양곡의 효율적 관리를 위한 경상비 지원
사업기간	2017년01월01일 ~ 2021년 12월31일
지원형태	자치단체보조
지원조건	국비 100%
시행주체	시장 군수

사업명	친환경채소 가공식품 산업육성
사업내용	센터건립 가공식품 및 브랜드 개발 홍보 마케팅 등
사업기간	2017년01월01일 ~ 2021년 12월31일
지원형태	자치단체보조
지원조건	5년간 총 68억 보조지원 - 지특 44.1%, 도비 13.2%, 시군비 30.9%, 자부담 11.8%
시행주체	시장 군수

사업명	지역우수 전통주 활성화 지원
사업내용	전통주 제조시설 개선, 환경 정화시설 설치 지원
사업기간	2017년01월01일 ~ 2021년 12월31일
지원형태	자치단체보조
지원조건	도비 24%, 시군비 56%, 자담 20%
시행주체	시장 군수

사업명	식품소재 및 반가공산업 육성
사업내용	식품소재 및 반가공산업 관련 시설 및 장비지원
사업기간	2017년01월01일 ~ 2021년 12월31일
지원형태	자치단체보조
지원조건	기금 30%, 도비 9%, 시군비 21%, 자담 40%
시행주체	

사업명	고품질 쌀 품위측정기 지원
사업내용	○ 지원내용 : 도내 통합 RPC 대표브랜드 쌀 포장재 제작비 지원 ○ 지원기준 : 포장재 1매당 500원(도비 15%, 시군비 35%, 자담 50%)
사업기간	2017년01월01일 ~ 2021년12월31일
지원형태	자치단체보조
지원조건	- 지원단가 : 12대×20백만원/대 = 240백만원 - 지원기준 : 도비 18%, 시군비 42%, 자담 40%
시행주체	시군

사업명	벼 건조라인 시설 지원
사업내용	- 지원내용 : 벼 건조시설 및 부대장비 설치비 지원 등 - 지원기준 : 도비 18%, 시군비 42%, 자담 40%
사업기간	2017년01월01일 ~ 2021년12월31일
지원형태	자치단체보조
지원조건	- 지원기준 : 도비 18%, 시군비 42%, 자담 40%
시행주체	시군

(1) 주요내용

축산업 경쟁력 강화  
 고품질 축산물 생산기반 조성 및 FTA 경쟁력 제고  
 축산 경영안정망 구축과 기후변화 대응능력 강화  
 친환경축산 기반 조성  
 축산물 생산비 절감대책 추진  
 안전성강화 및 유통기반 확충  
 축산물 안전관리 강화 및 축산농가 HACCP 컨설팅  
 쇠고기 이력제 정착을 위한 귀표부착비 지원  
 가축방역사업  
 구제역 등 주요가축전염병 예방  
 AI 방역대책 및 동물보호 추진

(2) 성과지표 및 목표치 설정

< 성과지표별 목표치 설정 >

성과지표(단위)	지표 유형	가중치	실적 및 목표치					측정산식 또는 측정방법	자료수집 방법/출처	
			구분	'15	'16	'17	'18			'19
한우 거세우 1등급 출현율(%)	핵심	35	목표	85.5	85.7	85.9	86.1	86.3	한우거세우 1등급이상 출현두수/한우거세우 판정두수(축산물품질평가원)	축산물품질평가원 판정 결과
			실적	85.5	0	/	/	/		
사료작물 확대(ha)	핵심	35	목표	6,400	6,600	6,900	7,000	7,200	재배면적(시군 사료종자 공급 실적)	시군 사료종자 공급실적
			실적	6,100	0	/	/	/		
구제역 예방접종 항체양성율(%)	일반	30	목표	66	68	70	72	74	구제역 예방접종 항체양성율(%)	검역본부 구제역 혈청예찰결과 발표 자료
			실적	83	0	/	/	/		

< 성과지표별 목표치 설정 근거 >

- 한우 거세우 1등급 출현율(%)
  - 한우거세우1등급 이상 출현두수/한우거세우 판정두수
- 사료작물 확대(ha)
  - 사료작물 종자 공급실적/목표x100
- 구제역 예방접종 항체양성율(%)
  - 예방접종 강화사업 추진으로 항체양성율 향상



□ 목적 및 주요내용

○ 목적

FTA 등 시장개방 확대에 따라 고품질 축산물 생산기반 조성을 수입 축산물과의 경쟁력 제고

○ 주요내용

- 고품질 축산물 생산기반 조성
  - 청풍명월 한우 일류 브랜드 조성을 위한 거세, 인공수정, 거세기술 등 지원
  - 고급육 생산을 위한 초음파 진단 및 육우거세 등 지원
- FTA 대응 생산경쟁력 제고
  - 축사 시설 현대화를 통한 축산농가 시설개선 추진
  - 낙농업, 양봉업, 양돈업 발전을 위한 기반 조성
- 축산업 경영안정망 구축 및 기후변화 대응 추진
  - 송아지의 안정적 생산기반 조성을 위한 안정제 추진
  - 기후변화에 따른 축산농가 대응 대책 마련

□ 관련 예산사업 내역

(단위:개, 백만원)

사업명	회계구분	'15결산	'16예산	'17예산	비고 (세부사업수)
축산업 경쟁력 강화	일반회계	5,454	7,412	7,193	17
축수산업 운영		14	16	16	
한육우 경쟁력 강화사업		659	661	484	
젓소경쟁력 강화사업		123	123	103	
학교우유급식		2,216	2,216	2,216	
가축재해보험		280	200	400	
축사시설 현대화 사업		1,200	1,953	620	
양봉산업 육성		325	325	316	
가축개량사업		90	90	81	
축산시설 현대화 사업		382	281	202	
말산업 육성사업		141	177	177	
사슴산업 광역클러스터 육성		0	1,300	1,365	
우수종돈농가 보급사업		24	69	30	
축산 ICT 융복합 사업		0	0	1,080	
사슴 개량 사업		0	0	9	
곤충산업 경쟁력 강화		0	0	60	
무허가축사 적법화 촉진		0	0	30	
신품종 별 보급용 별통지원	0	0	2		

□ 관련 예산사업 개요

사업명	축수산업 운영
사업내용	경쟁력 있는 축수산업 육성업무 추진에 따른 일반 경상수용비
사업기간	2017년01월01일 ~ 2021년12월31일
지원형태	직접수행
지원조건	도비 100%
시행주체	도

사업명	한육우 경쟁력 강화사업
사업내용	한우 고급육 경진대회, 한우사랑축제 행사 지원 등 한우육성사업 추진
사업기간	2017년01월01일 ~ 2021년12월31일
지원형태	자치단체보조
지원조건	도비 27%, 시군비 55%, 기타 18%
시행주체	시군

사업명	젖소경쟁력 강화사업
사업내용	유우군 능력검정 개량 지원 및 낙농헬퍼 지원
사업기간	2017년01월01일 ~ 2021년12월31일
지원형태	자치단체보조
지원조건	도비 27.3%, 시군비 63.7, 기타 9%
시행주체	시군

사업명	학교우유급식
사업내용	초중고 기초생활 수급자 등 우유급식 지원
사업기간	2017년01월01일 ~ 2021년12월31일
지원형태	자치단체보조
지원조건	기금 60%, 도비 12%, 시군비28%
시행주체	시군

사업명	가축재해보험
사업내용	축산농가에 가축재해보험 가입비 일부지원
사업기간	2017년01월01일 ~ 2021년 12월31일
지원형태	자치단체보조
지원조건	호당 400만원 한도내 1,400천원 지원 - 국비 50%(비편제 예산), 도비 10%, 시군비 25%, 자담 15% ※ 국비는 보험사(NH손해보험, KB손해보험)에 직접 교부
시행주체	시군

사업명	축사시설 현대화 사업
사업내용	FTA 등 대외개방 확대에 대응하기 위해 축사의 신개축 및 개보수 시설 자금 지원
사업기간	2017년01월01일 ~ 2021년 12월31일
지원형태	자치단체보조
지원조건	국비 30%, 기타 70%(융자 50%, 자담 20%)
시행주체	시군

사업명	양봉산업 육성
사업내용	양봉화분사료 공급 및 벌집 지원
사업기간	2017년01월01일 ~ 2021년 12월31일
지원형태	자치단체보조
지원조건	토종벌 30군, 양봉 50군 사육농가 도비 10%, 시군비 40%, 기타 50%
시행주체	시군

사업명	가축개량사업
사업내용	양돈농가에 고능력돼지액상 정액 공급
사업기간	2017년01월01일 ~ 2021년 12월31일
지원형태	자치단체보조
지원조건	모든 1두당 3두 이내 지원
시행주체	시군

사업명	축산시설 현대화 사업
사업내용	가축시장 현대화, 중소가축 기후변화대응시설, 축사내부 연무소독시설, 축사낙뢰 피해방지시설, 가축방역용 스피드 스프레이어기, 육계농가 차량용 계근기
사업기간	2017년01월01일 ~ 2021년12월31일
지원형태	자치단체보조
지원조건	전업규모 이상 축산업 허가가능
시행주체	시군

사업명	축산업 허가제 지원
사업내용	축산업 허가에 필요한 맞춤형 시설 및 장비(올타리, 물품 반입창고, 대인소독시설) 구입 및 설치
사업기간	2017년01월01일 ~ 2021년12월31일
지원형태	자치단체보조
지원조건	도비 15%, 시군비 35%, 기타 50%
시행주체	시군

사업명	우수사슴농가육성
사업내용	사슴 보정틀 및 인공수정 기술(정액 포함) 지원
사업기간	2017년01월01일 ~ 2021년12월31일
지원형태	자치단체보조
지원조건	도비 15%, 시군비 35%, 기타 50%
시행주체	시군

사업명	말산업 육성사업
사업내용	초종고생 승마체험비용 지원
사업기간	2017년01월01일 ~ 2021년12월31일
지원형태	자치단체보조
지원조건	도내 초종고생
시행주체	시군

사업명	사슴산업 광역클러스터 육성
사업내용	사슴 가공공장 설립 및 마케팅 등
사업기간	2016년01월01일 ~ 2020년 12월31일
지원형태	자치단체보조
지원조건	국비 50%, 도비 15%, 시군비 35%
시행주체	시군

사업명	우수종돈농가 보급사업
사업내용	우수 종돈장에서 생산된 종돈 구입비 중 일부 보조
사업기간	2017년01월01일 ~ 2021년 12월31일
지원형태	자치단체보조
지원조건	기금 50%, 도비 15%, 시군비35%
시행주체	시군

사업명	축산 ICT 융복합 사업
사업내용	양돈 및 양계분야 ICT 융복합 시설장비 구입비용 지원
사업기간	2017년01월01일 ~ 2021년 12월31일
지원형태	자치단체보조
지원조건	축산법 22조에 따른 축산업허가 농가(무허가축사 제외)
시행주체	시군

사업명	사슴 개량 사업
사업내용	인공수정 시술료(30) 및 인공수정용 정액(30) / 두당 60만원
사업기간	2017년01월01일 ~ 2017년 12월31일
지원형태	자치단체보조
지원조건	사슴사육농가
시행주체	시군

사업명	곤충산업 경쟁력 강화
사업내용	곤충산업 5개년 계획에 따라 사육시설 개선을 통한 생산성 향상으로 경쟁력 확보
사업기간	2017년01월01일 ~ 2021년 12월31일
지원형태	자치단체보조
지원조건	시군비 매칭
시행주체	시군

사업명	무허가축사 적법화 촉진
사업내용	무허가축사 설계비 비용 지원
사업기간	2017년01월01일 ~ 2021년 12월31일
지원형태	자치단체보조
지원조건	축산농가에서 우선 자담으로 설계측정 후 당해연도 양성화 추진 원료 시 지원
시행주체	시군

사업명	신품종 별 보급용 벌통지원
사업내용	
사업기간	2016년01월01일 ~ 2021년 12월31일
지원형태	
지원조건	
시행주체	

□ 목적 및 주요내용

○ 목적

국내산 조사료 재배면적 확대로 생산비 절감 및 가축분뇨 자원화로 축산 경쟁력 강화

○ 주요내용

- 친환경 축산기반 구축 및 자연순화농업 활성화
  - 가축분뇨 자원화 및 친환경 유기농업 활성화를 위한 지원 확대
  - 축사 사육환경 개선을 위한 악취 저감 추진
  - 친환경 축산물 생산농가 지원확대
- 축산물 생산비 절감대책 추진
  - 축산물 생산비 증가에 따른 조사료 생산 및 이용 확대를 위한 지원 강화
  - 조사료 이용 활성화를 위한 시설 및 포장재지원

□ 관련 예산사업 내역

(단위:개, 백만원)

사업명	회계구분	'15결산	'16예산	'17예산	비고 (세부사업수)
친환경축산 기반 조성	일반회계	7,772	7,660	2,967	8
가축분뇨 개별처리시설		449	280	215	
액비유통활성화		515	1,425	526	
가축생균제 공급		100	100	100	
조사료생산기반 확충사업		5,503	4,683	1,150	
축산경영정보지 보급		13	15	19	
애그플레이션 대책		600	480	400	
친환경 축산농가 육성		69	54	49	
축사시설 환경개선		523	622	509	

□ 관련 예산사업 개요

사업명	가축분뇨 개별처리시설
사업내용	가축분뇨퇴액비화시설, 부대장비 지원
사업기간	2017년01월01일 ~ 2021년12월31일
지원형태	자치단체보조
지원조건	국비20%. 시군비 20%. 용자 60%
시행주체	시군

사업명	액비유통활성화
사업내용	
사업기간	2017년01월01일 ~ 2017년 12월31일
지원형태	자치단체보조
지원조건	
시행주체	시군

사업명	가축생균제 공급
사업내용	가축생균제 지원
사업기간	2017년01월01일 ~ 2021년 12월31일
지원형태	자치단체보조
지원조건	도비10%, 시군비40%, 자당50%
시행주체	시군

사업명	조사료생산기반 확충사업
사업내용	종자대.뽕짚처리비, 사일리지제조비, 초지조성 및 기반시설 지원, 뽕짚 등 부존자원 사료화 지원, 혼합사료 포장재 지원 등
사업기간	2017년01월01일 ~ 2017년 12월31일
지원형태	자치단체보조
지원조건	개별사업에 따라 지원 조건 상이
시행주체	시군

사업명	축산경영정보지 보급
사업내용	축산농가 경영정보지 구독료 지원(신문, 잡지)
사업기간	2017년01월01일 ~ 2021년 12월31일
지원형태	자치단체보조
지원조건	도비 20%, 시군비 80%
시행주체	시군



사업명	애그플레이션 대책
사업내용	사료작물을 재배하는 농가 및 생산자 단체에 조사료 생산장려금 지원 (비료대, 작업비, 농지임차료, 유류대 등)
사업기간	2017년01월01일 ~ 2021년12월31일
지원형태	자치단체보조
지원조건	도비 30%, 시군비 70%
시행주체	시군

사업명	친환경 축산농가 육성
사업내용	친환경 축산물 인증에 소요되는 비용 지원
사업기간	2017년01월01일 ~ 2021년12월31일
지원형태	자치단체보조
지원조건	도비 30%, 시군비 70%
시행주체	시군

사업명	축사시설 환경개선
사업내용	- 축사 및 가축사육 여건에 맞는 친환경축산 시설·장비를 자율적으로 품목 선택 - 기능성제제, 축산장비, 스키드로다 및 BM활성수 생산시설 지원
사업기간	2017년01월01일 ~ 2021년12월31일
지원형태	자치단체보조
지원조건	도비 15%, 시군비 35%, 자담 50%
시행주체	시군

□ 목적 및 주요내용

○ 목적

안전한 축산물 공급 및 축산물 유통기반 확충

○ 주요내용

- 축산물 안전관리 강화
  - 안전 축산물 생산을 위한 컨설팅, 위생검사 강화
  - 축산물 이력제 확대시행에 따른 이력관리 강화 및 폐사소 처리 추진

□ 관련 예산사업 내역

(단위:개, 백만원)

사업명	회계구분	'15결산	'16예산	'17예산	비고 (세부사업수)
안전성강화 및 유통기반 확충	일반회계	2,535	2,825	2,852	6
축산물 유통기반 확충		129	117	85	
도축검사원 인건비 지원		1,612	2,016	2,095	
축산물 HACCP 컨설팅 지원(생산단계)		141	71	116	
쇠고기이력제(귀표부착비)		496	479	412	
축산물위해요소 저감사업		110	111	105	
축산물 HACCP 컨설팅 지원(가공,유통분야)		47	31	39	

□ 관련 예산사업 개요

사업명	축산물 유통기반 확충
사업내용	도내 브랜드축산물의 홍보.판매로 전국 제일의 명품브랜드 육성
사업기간	2017년01월01일 ~ 2021년12월31일
지원형태	민간보조
지원조건	도비 100%
시행주체	도, 농협총북도본부

사업명	도축검사원 인건비 지원
사업내용	가축방역지원본부 도축검사보조원 인건비 지원
사업기간	2017년01월01일 ~ 2021년 12월31일
지원형태	직접수행
지원조건	국비 60%, 도비 40%
시행주체	가축위생지원본부충북도본부

사업명	축산물 HACCP 컨설팅 지원(생산단계)
사업내용	HACCP 자문기관으로부터 컨설팅을 받아 HACCP적용시 비용 지원
사업기간	2017년01월01일 ~ 2021년 12월31일
지원형태	자치단체보조
지원조건	기금40%, 도비30%자부담30%
시행주체	시군

사업명	쇠고기이력제(귀표부착비)
사업내용	쇠고기 이력추적제 사육단계 이력관리에 소요되는 비용 지원 (귀표부착비 및 이력관리비)
사업기간	2017년01월01일 ~ 2021년 12월31일
지원형태	자치단체보조
지원조건	기금 50%, 도비 15%, 시군비 35%
시행주체	시군

사업명	축산물위해요소 저감사업
사업내용	폐사축 사체처리비(랜더링) 또는 폐사축 이동, 매립비용 지원
사업기간	2017년01월01일 ~ 2021년 12월31일
지원형태	자치단체보조
지원조건	도비30%, 시군비70%
시행주체	시군

사업명	축산물 HACCP 컨설팅 지원(가공.유통분야)
사업내용	HACCP 자문기관으로부터 컨설팅을 받아 HACCP적용시 비용 지원
사업기간	2017년01월01일 ~ 2021년 12월31일
지원형태	자치단체보조
지원조건	국비 40%, 도비 9%, 시군비 21%, 기타 30%
시행주체	시군

단위사업

가축방역사업

□ 목적 및 주요내용

○ 목적

가축질병 상시방역 및 방역관리 효율화

○ 주요내용

- 구제역 등 주요 가축전염병 예방
  - . 가축전염병 예방을 위한 방역활동 및 예방접종
  - . 가축전염병 발생시 신속한 차단 및 살처분보상금 지원
- AI 방역대책 및 동물보호 시책 추진
  - . AI 발생 예방을 위한 차단방역대책 강화
  - . 닭 전염병 예방을 위한 예방대책 강화
  - . 유기동물 포획, 관리 등 동물보호소 운영 강화

□ 관련 예산사업 내역

(단위:개, 백만원)

사업명	회계구분	'15결산	'16예산	'17예산	비고 (세부사업수)
가축방역사업	일반회계	27,864	11,751	12,884	11
구제역 및 AI 예방약품 구입 지원		7,620	5,415	5,719	
가축위생방역지원본부 방역직 인건비 지원		725	725	849	
공동방재단 운영		596	596	599	
살처분보상금		14,625	3,938	3,938	
구제역 방역		3,867	296	281	
조류인플루엔자 방역		0	105	91	
가축방역기반 구축		148	344	251	
주요 가축전염병 방제		281	281	255	
동물약사감시		2	2	2	
동물 보호·복지		0	50	104	
방역차량 및 질병 검사장비 등 지원		0	0	796	

□ 관련 예산사업 개요

사업명	구제역 및 AI 예방약품 구입 지원
사업내용	주요 가축전염병을 예방하기 위하여 예방백신(14종) 및 기생충구제(3종) 약품 지원
사업기간	2017년01월01일 ~ 2021년12월31일
지원형태	자치단체보조
지원조건	국비 42%, 시군비 27%, 기타 31%
시행주체	시군

사업명	가축위생방역지원본부 방역직 인건비 지원
사업내용	가축위생방역지원본부에 근무하는 21명의 가축방역사 인건비 지원
사업기간	2016년01월01일 ~ 2016년12월31일
지원형태	직접수행
지원조건	기금 60%, 도비 40%
시행주체	가축위생방역지원본부충북도본부

사업명	공동방제단 운영
사업내용	소규모 축산농가 소독을 위하여 농협에서 운영하는 28명의 공동방제단 인건비 및 운영비
사업기간	2016년01월01일 ~ 2016년12월31일
지원형태	자치단체보조
지원조건	기금 50% 도비 5%, 시군비 45%
시행주체	시군

사업명	살처분보상금
사업내용	가축전염병 발생으로 인한 살처분 가축·도태 및 기립불능우 보상금 지급
사업기간	2017년01월01일 ~ 2021년12월31일
지원형태	자치단체보조
지원조건	국비 80%, 도비 10%, 시군비 10%
시행주체	시군

사업명	구제역 방역
사업내용	우제류 농가를 대상으로 구제역 항체 우수농가 백신 비용 , 사슴 포획 접종비 지원을 위한 사업예산
사업기간	2017년01월01일 ~ 2021년12월31일
지원형태	자치단체보조
지원조건	도비 30%, 시군비 70%
시행주체	시군

사업명	조류인플루엔자 방역
사업내용	AI 재발방지를 위한 예방 종합대책 지원
사업기간	2017년01월01일 ~ 2021년 12월31일
지원형태	자치단체보조
지원조건	도비 30% 시군비 70%
시행주체	시군

사업명	가축방역기반 구축
사업내용	시군 가축방역 업무 수행을 위하여 위촉한 공수의사 방역활동비 지원
사업기간	2017년01월01일 ~ 2021년 12월31일
지원형태	자치단체보조
지원조건	도비 20%, 시군비 80%
시행주체	시군

사업명	주요 가축전염병 방제
사업내용	착유농가 젖소번식장애 컨설팅 비용 지원
사업기간	2017년01월01일 ~ 2021년 12월31일
지원형태	자치단체보조
지원조건	도비 18%, 시군비 42%, 기타 40%
시행주체	시군

사업명	동물약사감시
사업내용	수거검사 제품에 대한 실비보상
사업기간	2017년01월01일 ~ 2021년 12월31일
지원형태	직접수행
지원조건	도비 100%
시행주체	도

사업명	동물 보호·복지
사업내용	유기·유실동물 포획관리비, 고양이 중성화 및 보호용 시설개선 등
사업기간	2017년01월01일 ~ 2021년 12월31일
지원형태	자치단체보조
지원조건	도비 20%, 시군비 80%
시행주체	시군

사업명	구제역 및 AI 예방약품 구입 지원
사업내용	구제역 및 조류인플루엔자 구입지원
사업기간	2016년01월01일 ~ 2016년 12월31일
지원형태	자치단체보조
지원조건	도비100%
시행주체	시군

사업명	방역차량 및 질병 검사장비 등 지원
사업내용	방역차량 및 질병 검사장비 등 지원
사업기간	2016년01월01일 ~ 2016년 12월31일
지원형태	자치단체보조
지원조건	시군비 매칭
시행주체	시군

사업명	가축위생방역지원본부 방역직 인건비
사업내용	가축위생방역지원본부 방역직 인건비 보조
사업기간	2017년01월01일 ~ 2021년 12월31일
지원형태	직접수행
지원조건	도비100%
시행주체	직접수행

사업명	공동방제단 운영
사업내용	공동방제단 운영
사업기간	2017년01월01일 ~ 2021년 12월31일
지원형태	직접수행
지원조건	도비 100%
시행주체	충청북도

사업명	방역차량 및 질병 검사장비 등 지원
사업내용	가축방역 지도용 차량
사업기간	2017년01월01일 ~ 2021년 12월31일
지원형태	자치단체보조
지원조건	시군비 매칭
시행주체	시군



정책사업목표

내수면 어업 생산량 증대

(1) 주요내용

내수면 수산자원 관리  
 어업인 경영안정 지원  
 내수면 체험 관광어업과 가공산업 육성

(2) 성과지표 및 목표치 설정

< 성과지표별 목표치 설정 >

성과지표(단위)	지표 유형	가중치	구분	실적 및 목표치					측정산식 또는 측정방법	자료수집 방법/출처
				'15	'16	'17	'18	'19		
내수면어업생산량(톤)(톤)	핵심	100	목표	2,603	2,616	2,629	2,642	2,655	생산량	통계청 충북통계사무소
			실적	2,604	0					

< 성과지표별 목표치 설정 근거 >

○ 내수면어업생산량(톤)

- 2016년 목표대비 증가율

## 단위사업

## 내수면 어업 육성

### □ 목적 및 주요내용

#### ○ 목적

- 내수면 어업 생산량 증대로 어업인 소득증대 및 내수면어업 활성화
- 지속가능한 어업생산기반 구축으로 어업인의 안정적인 소득창출
- 내수면어업을 생산, 가공, 홍보 등이 어우러진 6차산업화 추진

#### ○ 주요내용

- 내수면수산자원관리 : 수산종묘 매입방류, 내수면 인공산란장 설치, 내수면 어도 개보수 사업
- 어업인 경영안정 지원 : 어로어업인 안전사고 예방 기반조성, 내수면 양식장 정전대비 시설 정비사업, 양어용 배합사료 보관용 저온저장고 설치
- 내수면 체형, 관광어업과 가공산업 육성 : 낚시산업 선진화 사업, 수산식품산업 거점단지 조성, 내수면 양식단지 조성

### □ 관련 예산사업 내역

(단위:개, 백만원)

사업명	회계구분	'15결산	'16예산	'17예산	비고 (세부사업수)
내수면 어업 육성	일반회계	1,381	2,246	3,090	13
내수면 인공산란장 설치		194	194	161	
수산종묘매입방류		315	315	315	
치어방류효과 조사		35	35	35	
낚시산업 선진화 사업		78	54	153	
어로어업인 안전사고 예방		27	27	12	
수산자원 조성 및 보호관리		134	154	130	
양식, 어로어업 육성		345	70	59	
내수면 수산자원보호구역 관리		9	6	6	
내수면 어도 개보수 사업		244	244	488	
수산물 산지 가공시설 건립		0	348	386	
고부가가치 어종 생산연구 시설 설치		0	800	1,000	
어업에너지 이용 효율화 사업		0	0	105	
수산물 집하장 및 가공판매시설 지원		0	0	240	

### □ 관련 예산사업 개요

사업명	내수면 인공산란장 설치
사업내용	내수면 인공산란장 설치비 지원
사업기간	2017년1월1일 ~ 2021년 12월31일
지원형태	자치단체보조
지원조건	국비80%, 도비6%, 시·군비14%
시행주체	시군

사업명	수산종묘매입방류
사업내용	뱅장어, 쏘가리치어 등 토종어종 매입방류
사업기간	2017년1월1일 ~ 2021년 12월31일
지원형태	자치단체보조
지원조건	국비(지특)80%, 도비10%, 시·군비10%
시행주체	시군

사업명	치어방류효과 조사
사업내용	치어방류어종에 대한 효과조사 지원
사업기간	2017년1월1일 ~ 2021년 12월31일
지원형태	자치단체보조
지원조건	지특80%, 도비20%
시행주체	한국수산자원관리공단

사업명	낙시산업 선진화 사업
사업내용	낙시터 쓰레기 수거 및 친환경 화장실 설치
사업기간	2017년1월1일 ~ 2021년 12월31일
지원형태	자치단체보조
지원조건	쓰레기 수거 1ha당 1,000천원, 친환경 화장실 1개소당 6,750천원
시행주체	시군

사업명	어로어업인 안전사고 예방
사업내용	노후어선 및 기관 교체(10년 이상 노후어선)
사업기간	2017년1월1일 ~ 2021년 12월31일
지원형태	자치단체보조
지원조건	어선 1척당 5백만원
시행주체	시군

사업명	수산자원 조성 및 보호관리
사업내용	어업인 스스로 토종붕어 치어 생산 방류
사업기간	2017년01월01일 ~ 2021년 12월31일
지원형태	자치단체보조
지원조건	1개소당 평균 2,500만원 지원
시행주체	시군

사업명	양식, 어로어업 육성
사업내용	수산전문지 및 수산일간지 공급, 수산약품 및 수산 양식장비 지원
사업기간	2017년01월01일 ~ 2021년 12월31일
지원형태	자치단체보조
지원조건	1개소당, 68천지원, 1개소 100만원 한도 지원
시행주체	시군

사업명	수산식품산업 거점단지 조성사업
사업내용	연구개발실, 가공시설, 직판매장, 전시홍보시설 등
사업기간	2013년01월01일 ~ 2016년 12월31일
지원형태	직접수행
지원조건	국비 50%, 도비 50%
시행주체	충북개발공사

사업명	내수면 수산자원보호구역 관리
사업내용	내수면 수산자원 보호구역내 행위제한 위반사항 알림판 설치
사업기간	2017년01월01일 ~ 2021년 12월31일
지원형태	자치단체보조
지원조건	국비40%, 도비18%, 시군비42%
시행주체	시군

사업명	내수면 양식단지 조성 사업
사업내용	내수면 양식단지 내 취배수시설 및 배수정화시설 설치비 지원
사업기간	2014년01월01일 ~ 2016년 12월31일
지원형태	자치단체보조
지원조건	국비 50%, 도비 15%, 시군비 35%,
시행주체	괴산군

사업명	내수면 어도 개보수 사업
사업내용	내수면 어도 개보수 공사비, 시설부대비, 사업효과 조사비 등
사업기간	2017년01월01일 ~ 2021년 12월31일
지원형태	자치단체보조
지원조건	1개소당 125백만원
시행주체	시군

사업명	친환경 미꾸라지 양식장 육성
사업내용	친환경 미꾸라지 양식장 시설 설치비 지원
사업기간	2016년01월01일 ~ 2016년 12월31일
지원형태	자치단체보조
지원조건	1개소당 50백만원 지원
시행주체	시군

사업명	수산물 산지 가공시설 건립
사업내용	수산물 가공장비 설치 지원
사업기간	2017년01월01일 ~ 2021년 12월31일
지원형태	자치단체보조
지원조건	지특 30%, 도비 10%, 시군비 20%, 기타 40%
시행주체	시군

사업명	고부가가치 어종 생산연구 시설 설치
사업내용	사육시설, 순환여과시설, 주배수시설, 부대시설 등
사업기간	2017년01월01일 ~ 2021년 12월31일
지원형태	직접수행
지원조건	지특80%, 도비 20%
시행주체	도

사업명	낙시산업 육성
사업내용	노후된 낙시터 수상시설(좌대) 교체
사업기간	2017년01월01일 ~ 2021년 12월31일
지원형태	자치단체보조
지원조건	도비20%
시행주체	시군

사업명	어업에너지 이용 효율화 사업
사업내용	
사업기간	2013년01월01일 ~ 2021년 12월31일
지원형태	
지원조건	
시행주체	

사업명	수산물 집하장 및 가공판매시설 지원
사업내용	
사업기간	2013년01월01일 ~ 2021년 12월31일
지원형태	
지원조건	
시행주체	

(1) 주요내용

- 산림생명 자원육성과 이용 증진
- 임업소득 향상과 재해예방시스템 강화
- 도민행복 맞춤형 산림복지 공간 확충

(2) 성과지표 및 목표치 설정

< 성과지표별 목표치 설정 >

성과지표(단위)	지표 유형	가중치	구분	실적 및 목표치					측정산식 또는 측정방법	자료수집 방법/출처
				'15	'16	'17	'18	'19		
임산물 생산단지 지원임가 생산액 증가율(%)	핵심	20	목표	17	18	19	20	21	$\left\{ \frac{\text{당해연도 생산액} - \text{전년도 생산액}}{\text{전년도 생산액}} \right\} \times 100$	실적보고서
			실적	17.14	18					
녹색 나눔숲 공간 조성(ha)	핵심	20	목표	0.84	0.94	1	1.1	1.2	녹색 나눔숲 공간 조성 면적	녹색 나눔숲 공간 조성 실적
			실적	0.84	0.94					
친환경 다목적 간선임도 설치(km)	핵심	20	목표	32	32	22	22	22	임도 설치 실적	결과보고서
			실적	32	32					

< 성과지표별 목표치 설정 근거 >

- 임산물 생산단지 지원임가 생산액 증가율
  - 공모사업 지원임가(단체)의 생산액 증가율을 감안하여 전년도 실적보다 매년 1% 상향 설정
- 녹색 나눔숲 공간 조성
  - 녹색 나눔숲 공간 조성 공모사업 선정 사업량 대비 조성 실적
- 친환경 다목적 간선임도 설치
  - 계획량×0.85(5년치 계획대비 실적 비율)

□ 목적 및 주요내용

○ 목적

체계적이고 과학적인 산림경영계획 수립으로 산림자원의 집중관리

○ 주요내용

- 산림경영계획 수립
- 산림소득 경영기반 확충
- 고부가가치 임산물 유통기반 조성

□ 관련 예산사업 내역

(단위:개, 백만원)

사업명	회계구분	'15결산	'16예산	'17예산	비고 (세부사업수)
산림경영지원	일반회계	4,341	7,601	10,403	20
산림경영계획작성		371	47	46	
임산물상품화		261	381	552	
임산물가공지원		88	144	160	
임산물 유통기반지원		18	51	95	
임산물저장건조시설		289	1,123	788	
산양삼 생산과정확인제도 지원		14	3	9	
임산물생산기반조성		1,177	1,955	3,550	
산림작물생산단지 조성		880	179	1,100	
산림복합경영단지		401	680	996	
친환경 임산물 재배관리		0	1,589	554	
버섯랜드 조성		450	1,050	2,250	
방대체작목 조성		0	1	17	
사유림경영정보 DB구축 인력운영(직접)		65	66	14	
임산물 토양개량 및 친환경 비료지원		254	254	152	
임업정보지 구독지원		43	43	43	
임산물생산자교육		9	11	11	
전문임업인 해외연수 지원		0	0	32	
임업후계자 전국대회 참가		7	7	7	
사유림 경영 현장 플래너 육성 사업		0	0	10	
산림복지운영		14	16	16	

□ 관련 예산사업 개요



사업명	산림경영계획작성
사업내용	현지조사에 의한 산림경영계획(조림, 육림, 벌채, 임도, 각종 소득사업) 수립
사업기간	2017년01월01일 ~ 2021년12월31일
지원형태	자치단체보조
지원조건	국비 50%, 도비 25%, 시군비 25%
시행주체	시군

사업명	임산물상품화
사업내용	밤, 대추, 표고 등 임산물 포장 자재 지원
사업기간	2017년01월01일 ~ 2021년12월31일
지원형태	자치단체보조
지원조건	국비 20%, 도비 10%, 시군비 10%, 자부담 60%
시행주체	시군

사업명	임산물가공지원
사업내용	임산물(감, 밤 등) 박피기, 선별기, 가공시설 등 지원
사업기간	2017년01월01일 ~ 2021년12월31일
지원형태	자치단체보조
지원조건	국비 20%, 도비 10%, 시군비 10%, 기타 60%
시행주체	5개 시군

사업명	임산물 유통기반지원
사업내용	임산물 운반차량(냉동, 일반) 구입비 지원
사업기간	2017년01월01일 ~ 2021년12월31일
지원형태	자치단체보조
지원조건	국비 20%, 도비 10%, 시군비 10%, 용자 20%, 자부담 40%
시행주체	시군

사업명	임산물저장건조시설
사업내용	저장시설, 기계시설, 건축비 및 내장시설 등 지원
사업기간	2017년01월01일 ~ 2021년12월31일
지원형태	자치단체보조
지원조건	국비 20%, 도비 10%, 시군비 10%, 용자 20%, 자부담 40%
시행주체	시군

사업명	산양삼 생산과정확인제도 지원
사업내용	산양삼 생산적합성조사, 품질검사비용 지원
사업기간	2017년01월01일 ~ 2021년12월31일
지원형태	자치단체보조
지원조건	국비 40%, 도비 30%, 시군비 30%
시행주체	시군

사업명	임산물생산기반조성
사업내용	표고재배시설, 톱밥표고배지시설, 방나무노령목관리, 지상방제장비, 생산장비 및 시설, 작업로시설, 표고목구입비, 관상산림식물류생산시설(컨테이너), 산림작물생산단지(소액)
사업기간	2017년01월01일 ~ 2021년12월31일
지원형태	자치단체보조
지원조건	국비 20%, 도비 10%, 시군비 10%, 용자 20%, 자부담 40%
시행주체	시군

사업명	산림작물생산단지 조성
사업내용	종자 및 종묘 구입, 감시시설, 관수 및 관정시설, 작업로, 울타리, 저장건조시설 등 지원
사업기간	2017년01월01일 ~ 2021년12월31일
지원형태	자치단체보조
지원조건	국비 40%, 도비 10%, 시군비 10%, 자부담 40%
시행주체	시군

사업명	산림복합경영단지
사업내용	숲가꾸기, 임산물 채취 체형장, 울타리 및 작업로 설치 등
사업기간	2017년01월01일 ~ 2021년12월31일
지원형태	자치단체보조
지원조건	국비 40%, 도비 20%, 시군비 20%, 기타 20%
시행주체	시군

사업명	친환경 임산물 재배관리
사업내용	토양개량제 및 유기질비료 지원
사업기간	2017년01월01일 ~ 2021년12월31일
지원형태	자치단체보조
지원조건	국비 70%, 도비 10%, 시군비 10%, 자담 10%
시행주체	시군

사업명	전문임업인맞춤형경영지원
사업내용	임도 작업로 시설, 목재생산장비, 목재가공시설, 유통시설 등 시설 지원
사업기간	2017년01월01일 ~ 2021년12월31일
지원형태	자치단체보조
지원조건	국비 50%, 도비 10%, 시군비 10%, 자부담 30%
시행주체	시군

사업명	버섯랜드 조성
사업내용	임산버섯 클러스터 조성 등
사업기간	2015년01월01일 ~ 2017년12월31일
지원형태	자치단체보조
지원조건	국비 50%, 도비 25%, 시군비 25%
시행주체	괴산군

사업명	방대체작목 조성
사업내용	산채, 약용, 약초류 등 고소득 작목 전환을 위한 조성사업비 지원
사업기간	2017년01월01일 ~ 2021년12월31일
지원형태	
지원조건	국비 40%, 도비 10%, 시군비 10%, 기타 40%
시행주체	시군

사업명	꽃감주산단지 기후변화 대응력 강화사업
사업내용	전천후 기계건조시스템 구축
사업기간	2017년01월01일 ~ 2021년12월31일
지원형태	자치단체보조
지원조건	국비 50%, 도비 10%, 군비 10%, 기타 30%
시행주체	3개 시군

사업명	사유림경영정보 DB구축 인력운영(직접)
사업내용	도내 사유림경영정보 전반에 관한 DB구축 등 조사관리
사업기간	2017년01월01일 ~ 2021년12월31일
지원형태	직접수행
지원조건	국비 70%, 도비 9%, 시군비 21%
시행주체	시군

사업명	청정임산물 유통활성화 지원사업
사업내용	우수 청정 임산물 소포장재 제작비 지원
사업기간	2017년01월01일 ~ 2021년12월31일
지원형태	자치단체보조
지원조건	도비 20%, 시군비 50%, 기타 30%
시행주체	시군

사업명	임산물 토양개량 및 친환경 비료지원
사업내용	유기질비료 지원
사업기간	2017년01월01일 ~ 2021년12월31일
지원형태	자치단체보조
지원조건	도비 45%, 시군비 45%, 자담 10%
시행주체	시군

사업명	임업정보지 구독지원
사업내용	도내 임업인에게 임업정보지 구독료 지원(한국임업신문, 주1회)
사업기간	2017년01월01일 ~ 2021년12월31일
지원형태	자치단체보조
지원조건	도비 100%
시행주체	시군

사업명	임산물생산자교육
사업내용	임산물 생산 농가 기술교육
사업기간	2017년01월01일 ~ 2021년12월31일
지원형태	직접수행
지원조건	도비 100%
시행주체	충청북도

사업명	전문임업인 해외연수 지원
사업내용	임업선진국의 산림경영 기술연수 지원
사업기간	2017년1월01일 ~ 2021년 12월31일
지원형태	민간보조
지원조건	도비 100%
시행주체	충청북도

사업명	임업후계자 전국대회 참가
사업내용	임업후계자 전국대회 참석에 필요한 경비 지원
사업기간	2017년1월01일 ~ 2021년 12월31일
지원형태	민간보조
지원조건	도비 100%
시행주체	충청북도

사업명	사유림 경영 현장 플래너 육성 사업
사업내용	기술교육에 필요한 경비 지원
사업기간	2017년1월01일 ~ 2021년 12월31일
지원형태	민간보조
지원조건	도비 100%
시행주체	충청북도

사업명	산림복지운영
사업내용	부서 운영을 위한 소모품 및 비품 구입
사업기간	2017년1월01일 ~ 2021년 12월31일
지원형태	직접수행
지원조건	도비100%
시행주체	충청북도 산림복지과

□ 목적 및 주요내용

○ 목적

산불 초동 대응 및 산림병해충 적기방제 등 산림생태계 건강성 유지와 산림자원 보호

○ 주요내용

- 산불방지대책 사업
- 산림병해충 방제 사업
- 백두대간보호 사업
- 산림보호 및 산림유전자원보호림 관리

□ 관련 예산사업 내역

(단위:개, 백만원)

사업명	회계구분	'15결산	'16예산	'17예산	비고 (세부사업수)
산림환경보호	일반회계	7,934	8,327	5,630	12
산불진화체계 구축운영(경상)		4,242	4,610	248	
산불교육훈련 및 조사(경상)		140	126	114	
산불감시원		1,254	1,367	1,367	
산불감시활동		16	33	33	
백두대간 보호활동		11	11	9	
백두대간 주민소득 지원사업		788	654	518	
백두대간(정맥) 생태축 복원		0	0	2,647	
보호수정비사업		108	108	86	
일반병해충 방제		1,297	1,352	528	
수목진료		35	26	26	
소나무재선충병 예찰조사원		13	16	16	
사회서비스분야 인력경비		30	25	39	

□ 관련 예산사업 개요

사업명	산불진화체계 구축운영(경상)
사업내용	산불 예방 및 진화를 위한 인건비 및 물품 구입, 시설 유지보수 및 공공요금 지출
사업기간	2017년01월01일 ~ 2021년12월31일
지원형태	자치단체보조
지원조건	국비 40%, 도비 18%, 시군비 42%
시행주체	충청북도, 시군

사업명	산불교육훈련 및 조사(경상)
사업내용	산불감시와 산불 조기 진화를 위한 인력 운영 및 물품 구입
사업기간	2017년01월01일 ~ 2021년12월31일
지원형태	직접수행
지원조건	국비 40%, 도비 60%
시행주체	충청북도

사업명	산불감시원
사업내용	산불감시 및 사전예방 홍보활동 감시원 사역
사업기간	2017년01월01일 ~ 2021년12월31일
지원형태	자치단체보조
지원조건	도비 20%, 시군비 80%
시행주체	시군

사업명	산불감시활동
사업내용	산불방지대책 홍보물 제작, 무선국 유지관리 등
사업기간	2017년01월01일 ~ 2021년12월31일
지원형태	직접수행
지원조건	도비 100%
시행주체	충청북도

사업명	백두대간 보호활동
사업내용	백두대간보호지역의 훼손지 점검, 생태조사 및 보호활동 여비
사업기간	2017년01월01일 ~ 2021년12월31일
지원형태	자치단체보조
지원조건	국비 100%
시행주체	충청북도, 시군

사업명	백두대간 주민소득 지원사업
사업내용	주민소득기반조성, 생활환경개선 등
사업기간	2017년01월01일 ~ 2021년12월31일
지원형태	자치단체보조
지원조건	국비 70%, 시군비 20%, 자담 10%
시행주체	시군

사업명	백두대간마루금 생태축 복원
사업내용	단절된 생태축의 자연친화적 복원
사업기간	2015년01월01일 ~ 2017년 12월31일
지원형태	자치단체보조
지원조건	국비 70%, 도비 9%, 군비 21%
시행주체	보은군

사업명	백두대간(정맥) 생태축 복원
사업내용	백두대간 분절치 지형 및 식생 복원
사업기간	2015년01월01일 ~ 2021년 12월31일
지원형태	자치단체보조
지원조건	국비 70%, 도비 6%, 군비 24%
시행주체	증평군

사업명	보호수정비사업
사업내용	외과수술 및 주변정비사업
사업기간	2017년01월01일 ~ 2021년 12월31일
지원형태	자치단체보조
지원조건	도비 30% 시군비 70%
시행주체	시군

사업명	일반병해충 방제
사업내용	솔잎혹파리, 버즘나무방패벌레, 흰불나방 방제 등
사업기간	2017년01월01일 ~ 2021년 12월31일
지원형태	자치단체보조
지원조건	국비 53%, 도비 14%, 시군비 33%
시행주체	시군

사업명	수목진료
사업내용	생활권내 조성되어 있는 수목내 돌발병해충 등에 대한 신속한 진단과 처방시스템 구축
사업기간	2017년01월01일 ~ 2021년 12월31일
지원형태	자치단체보조
지원조건	국비 50%, 도비 15%, 시군비 35%
시행주체	시군



사업명	소나무재선충병 예찰조사원
사업내용	소나무재선충병 예찰조사원 인건비
사업기간	2017년01월01일 ~ 2021년 12월31일
지원형태	자치단체보조
지원조건	도비 10%, 시군비 90%
시행주체	시군

사업명	사회서비스분야 인력경비
사업내용	산림 보호 및 관리를 위해 배치된 공익근무요원의 급여, 교통비 지급
사업기간	2017년01월01일 ~ 2021년 12월31일
지원형태	자치단체보조
지원조건	국비 100%
시행주체	시군

사업명	백두대간 임산물 생산거점단지육성
사업내용	마을공동집하선별 및 건조·저장시설(감, 표고, 호두, 대추 등) 지원
사업기간	2017년01월01일 ~ 2021년 12월31일
지원형태	자치단체보조
지원조건	도비 40%, 시비 60%
시행주체	충주시

사업명	소각금지 안내판 설치
사업내용	소각금지 및 산불조심 안내판설치
사업기간	2017년01월01일 ~ 2021년 12월31일
지원형태	자치단체보조
지원조건	도비 20%, 시군비 80%
시행주체	시군

□ 목적 및 주요내용

○ 목적

산림을 경제·환경적으로 가치있는 국가자원으로 육성하고 지속가능한 산림경영 기반 구축

○ 주요내용

- 조림 및 묘목생산기반 구축
- 숲가꾸기 사업
- 도시숲 조성사업
- 수목원 및 생태숲 조성

□ 관련 예산사업 내역

(단위:개, 백만원)

사업명	회계구분	'15결산	'16예산	'17예산	비고 (세부사업수)
산림자원조성	일반회계	28,681	26,016	26,313	16
조림사업		6,597	6,550	6,269	
조림용 묘목구입		3,313	3,422	3,142	
묘목생산기반조성		230	140	8	
묘목등구입		11	14	14	
정책 숲가꾸기		12,597	10,742	13,578	
숲가꾸기 자원조사단(지원)		190	195	189	
산림바이오매스산물 수집		1,539	1,266	900	
임업기계장비 보급		103	72	33	
도시숲 조성		3,215	2,696	1,575	
녹색자금 나눔숲 조성		750	780	360	
산림서비스 도우미(도시녹지관리원)		83	83	94	
산림서비스 도우미(명상숲 코디네이터)		28	28	31	
무궁화관리		0	0	65	
나라꽃 무궁화 육성 지원		23	24	24	
산림사업 평가 보상		2	3	3	
도민참여 행복정원	0	0	30		

□ 관련 예산사업 개요

사업명	조림사업
사업내용	경제수조림, 큰나무경관조림, 조림지 설계감리, 비료주기 등
사업기간	2017년01월01일 ~ 2021년 12월31일
지원형태	자치단체보조
지원조건	국비 43% 도비 15% 시군비 34% 자담 8%
시행주체	11개 시군

사업명	조림용 묘목구입
사업내용	조림용 우량 수급묘목 구입
사업기간	2017년01월01일 ~ 2021년 12월31일
지원형태	자치단체보조
지원조건	국비 100%
시행주체	충청북도

사업명	묘목생산기반조성
사업내용	만유 양묘시설 현대화 1개소, 토량개량 1ha
사업기간	2017년01월01일 ~ 2021년 12월31일
지원형태	자치단체보조
지원조건	국비 30%, 도비 9%, 시군비 21%, 기타(자담) 40%
시행주체	청주시

사업명	묘목등구입
사업내용	묘목, 작업도구, 식목행사용 자재 및 도시락 구입
사업기간	2017년01월01일 ~ 2021년 12월31일
지원형태	직접수행
지원조건	도비 100%
시행주체	충청북도

사업명	정책 숲가꾸기
사업내용	숙아베기, 천연림보육, 천연림개량, 산물수집, 풀베기 등 실시
사업기간	2017년01월01일 ~ 2021년 12월31일
지원형태	자치단체보조
지원조건	국비 50% 도비 15% 시군비 35%
시행주체	시군

사업명	숲가꾸기 자원조사단(지원)
사업내용	산림정보 전반에 대한 DB구축 등 조사 및 관리
사업기간	2017년01월01일 ~ 2021년 12월31일
지원형태	자치단체보조
지원조건	국비 50%, 도비 15%, 시군비 35%
시행주체	충청북도, 시군

사업명	산림바이오매스산물 수집
사업내용	사회적 일자리 창출사업을 통한 숲가꾸기 산물수집
사업기간	2017년01월01일 ~ 2021년 12월31일
지원형태	자치단체보조
지원조건	국비 50%, 도비 15%, 시군비 35%
시행주체	11개 시군

사업명	임업기계장비 보급
사업내용	임업기계 장비 보급으로 작업의 능률성 제고
사업기간	2017년01월01일 ~ 2021년 12월31일
지원형태	자치단체보조
지원조건	국비 50%, 도비 15%, 시군비 35%
시행주체	시군

사업명	도시숲 조성
사업내용	명품가로숲길, 가로수, 녹색쌈지숲, 생활환경숲 등 조성
사업기간	2017년01월01일 ~ 2021년 12월31일
지원형태	자치단체보조
지원조건	지특 50%, 시·군비 50%
시행주체	10개 시군

사업명	녹색자금 나눔숲 조성
사업내용	복지시설 나눔숲 조성
사업기간	2017년01월01일 ~ 2021년 12월31일
지원형태	자치단체보조
지원조건	기금 100%
시행주체	4개 시군

사업명	숲생태관리인
사업내용	숲생태관리인 인건비, 보험료, 피복비, 교육경비 등
사업기간	2017년01월01일 ~ 2021년 12월31일
지원형태	자치단체보조
지원조건	국비 50%, 도비 15%, 시군비 35%
시행주체	5개 시군

사업명	산림서비스 도우미(도시녹지관리원)
사업내용	가로수실태조사, 병해충방제, 피해목, 고사목 정리 등
사업기간	2017년01월01일 ~ 2021년 12월31일
지원형태	자치단체보조
지원조건	국비 50%, 도비 15%, 시군비 35%
시행주체	9개 시군

사업명	산림서비스 도우미(명상숲 코디네이터)
사업내용	학교숲 코디네이터 인건비, 보험료, 피복비, 교육경비 등
사업기간	2017년01월01일 ~ 2021년 12월31일
지원형태	자치단체보조
지원조건	국비 50%, 도비 15%, 시군비 35%
시행주체	시군

사업명	무궁화관리
사업내용	무궁화동산 조성 및 관리 사업비 지원
사업기간	2017년01월01일 ~ 2021년 12월31일
지원형태	
지원조건	국비 50%, 도비 15%, 시군비 35%
시행주체	시군

사업명	나라꽃 무궁화 육성 지원
사업내용	나라꽃무궁화 육성 및 조성지 관리, 나라꽃 무궁화 사랑 축제 추진
사업기간	2017년01월01일 ~ 2021년 12월31일
지원형태	자치단체보조
지원조건	1개 시군당 분화운반 차량 임차 및 육성사업비 지원
시행주체	시군

사업명	산림사업 평가 보상
사업내용	숲가꾸기 평가 및 현장토론회 참석위원 수당
사업기간	2017년01월01일 ~ 2021년 12월31일
지원형태	직접수행
지원조건	도비 100%
시행주체	충청북도

사업명	도민참여 행복정원
사업내용	자투리 공간을 활용한 작은 정원 조성 및 기 조성지 유지관리(보식, 제초 등)
사업기간	2017년01월01일 ~ 2021년 12월31일
지원형태	자치단체보조
지원조건	도비 30%, 시군비 70%
시행주체	11개 시군

□ 목적 및 주요내용

○ 목적

예방 중심의 산림재해 안전관리 및 목재산업 육성

○ 주요내용

- 목재문화체험장 조성
- 목재펠릿 보일러 보급
- 친환경 다목적 임도 신설 및 관리
- 산림재해 예방을 위한 사방사업
- 목재이용 명예감시원 운영
- 산림생태복원사업

□ 관련 예산사업 내역

(단위:개, 백만원)

사업명	회계구분	'15결산	'16예산	'17예산	비고 (세부사업수)
생태환경 산지관리	일반회계	10,643	11,258	10,905	11
펠릿보일러 보급		488	837	837	
목재이용 명예감시원 운영		16	16	16	
목재산업시설 현대화		224	1,008	448	
목재제품 품질관리 사법경찰관 운영		8	10	10	
임도사업 평가수당		9	12	12	
임도시설		8,215	7,397	6,960	
임도관리원인건비		243	287	287	
목재문화체험장		1,075	1,032	1,806	
산사태현장에방단		305	305	285	
산사태 취약지역 표지판 설치		60	60	48	
사방사업 타당성평가		0	294	196	

□ 관련 예산사업 개요

사업명	펠릿보일러 보급
사업내용	목재펠릿 보일러(본체, 연통, 연료통 등) 설치비 지원
사업기간	2017년01월01일 ~ 2021년12월31일
지원형태	자치단체보조
지원조건	주택용(국비30%, 도비12%, 시군비28%, 자부담30%), 사회복지용(국비50%, 도비15%, 시군비35%)
시행주체	시군

사업명	목재이용 명예감시원 운영
사업내용	목재의 규격·품질표시 품질인증표시를 받은 목재제품에 관한 감시활동 및 제품의 유통질서 확립을 위한 활동 운영비
사업기간	2017년01월01일 ~ 2021년12월31일
지원형태	자치단체보조
지원조건	국비50%, 도비15%, 시군비35%
시행주체	시군

사업명	목재산업시설 현대화
사업내용	제재시설 현대화(띠톱, 원형톱, A-costa, 자동제재기, 집진시설 등)
사업기간	2017년01월01일 ~ 2021년12월31일
지원형태	자치단체보조
지원조건	국비50%, 도비6%, 시군비14%, 자부담30%
시행주체	시군

사업명	목재제품 품질관리 사법경찰관 운영
사업내용	목재제품 규격·품질 표시의무 위반 및 불량품 생산·유통 등 법 집행을 위한 사법경찰관 활동비
사업기간	2017년01월01일 ~ 2021년12월31일
지원형태	자치단체보조
지원조건	국비 100%
시행주체	시군

사업명	임도사업 평가수당
사업내용	임도사업 평가위원회에 대한 평가수당 지급, 임도시설의 타당성평가 및 설계심사 등
사업기간	2017년01월01일 ~ 2021년12월31일
지원형태	직접수행
지원조건	지특 70%, 도비 30%
시행주체	충청북도



사업명	임도시설
사업내용	임도시설(42km) 조성 및 유지관리(73km) 등
사업기간	2017년01월01일 ~ 2021년 12월31일
지원형태	자치단체보조
지원조건	지특 70%, 도비 10%, 시군비 10%, 기타 10%
시행주체	시군

사업명	임도관리원인건비
사업내용	기 시설 임도의 점검 및 정비(측구, 배수관, 노면정비, 풀베기 등)
사업기간	2017년01월01일 ~ 2021년 12월31일
지원형태	자치단체보조
지원조건	지특 70%, 도비 10%, 시군비 20%
시행주체	11개 시군

사업명	목재문화체험장
사업내용	건축물(목재전시시관, 목재체험장 조성), 야외시설 등 조성
사업기간	2014년01월01일 ~ 2017년 12월31일
지원형태	자치단체보조
지원조건	지특 80%, 도비 6%, 군비 14%
시행주체	응성군

사업명	산사태현장예방단
사업내용	산사태현장예방단 인건비, 교육비, 피복비, 운영경비 등 지원
사업기간	2017년01월01일 ~ 2021년 12월31일
지원형태	자치단체보조
지원조건	국비 70%, 도비 21%, 시군비 9%
시행주체	시군

사업명	산사태 취약지역 표지판 설치
사업내용	산사태취약지역 표지판 제작 및 설치
사업기간	2017년01월01일 ~ 2021년 12월31일
지원형태	자치단체보조
지원조건	도비 30%, 시군비 70%
시행주체	11개 시군

사업명	사방사업 타당성평가
사업내용	사방사업 신청지에 대한 적합성, 시급성, 주요 공법 제시 등의 타당성 평가
사업기간	2017년01월01일 ~ 2021년 12월31일
지원형태	자치단체보조
지원조건	국비 70%, 도비 30%
시행주체	시군

□ 목적 및 주요내용

○ 목적

산림내 자연환경을 활용하여 산림치유, 휴양, 문화기능을 강화하여 도민중심의 산림복지서비스 제공

○ 주요내용

- 남부권 산림복합벨트(보은 바이오휴양밸리, 옥천 休-Forest, 영동 웰니스)
- 자연휴양림, 치유의 숲, 숲길, 산림생태·체험단지 조성사업 등

□ 관련 예산사업 내역

(단위:개, 백만원)

사업명	회계구분	'15결산	'16예산	'17예산	비고 (세부사업수)
휴양문화증진	일반회계	14,138	16,123	14,087	14
보은 바이오산림 휴양밸리조성		3,750	3,750	219	
옥천 휴-Forest 조성		650	1,820	2,678	
영동 웰니스단지 조성		650	2,210	3,302	
자연휴양림 조성		5,910	5,775	4,875	
치유의숲 조성		2,340	1,170	520	
산림서비스 도우미(숲해설가운영)		56	56	78	
산림서비스 도우미(숲길체험지도사)		74	65	84	
산촌생태마을 운영매니저		65	83	93	
숲길 조성관리		585	995	1,034	
삼도봉 명품숲길 조성		0	130	845	
의림지 한방치유 숲길 조성		0	0	260	
숲체험교육		20	20	20	
산림문화행사		38	50	50	
산림치유 두드림 캠프 운영		0	0	30	

□ 관련 예산사업 개요

사업명	보은 바이오산림 휴양밸리 조성
사업내용	자생산약초원, 소나무정원, 고갯마루, 테마산책로, 포레스트센터, 유기농 식당, 한옥·황토·통나무마을, 하늘놀이터, 솔향소(물놀이터), 산채재배단지 등
사업기간	2013년01월01일 ~ 2017년12월31일
지원형태	자치단체보조
지원조건	국비 50%, 도비 25%, 군비 25%
시행주체	보은군

사업명	옥천 휴-Forest 조성
사업내용	산림생태휴문화센터, 산림생태휴스테이, 힐링타임하우스, 태교의숲, 지용문화&동심나라체험 탐방로, 숲속느낌 터 등
사업기간	2015년01월01일 ~ 2019년12월31일
지원형태	자치단체보조
지원조건	국비 50%, 도비 15%, 군비 35%
시행주체	옥천군

사업명	영동 웰니스단지 조성
사업내용	산림재해방지 체험센터, 8도산촌문화체험단지, 숲에너지 육감활성센터, 산악레포츠 종합센터
사업기간	2015년01월01일 ~ 2019년12월31일
지원형태	자치단체보조
지원조건	국비 50%, 도비 15%, 시군비 35%
시행주체	영등군

사업명	자연휴양림 조성
사업내용	신규사업 : 기본계획 및 실시설계, 사전재해영향평가 용역 등, 보완사업 : 시설확충 및 보완 등
사업기간	2015년01월01일 ~ 2018년12월31일
지원형태	자치단체보조
지원조건	지특 50%, 도비 25%, 시군비 25%
시행주체	시군

사업명	치유의숲 조성
사업내용	산림치유센터, 세라피로드, 영상공간, 안내판 등
사업기간	2015년01월01일 ~ 2018년 12월31일
지원형태	자치단체보조
지원조건	지특 50%, 도비 15%, 시군비 25%
시행주체	진천시

사업명	산림서비스 도우미(숲해설가운영)
사업내용	휴양림, 수목원 등에서 숲해설 프로그램 운영
사업기간	2017년01월01일 ~ 2021년 12월31일
지원형태	민간보조
지원조건	국비 50%, 도비 15%, 시군비 35%
시행주체	숲환경교육센터, 충북숲해설가협회

사업명	산림서비스 도우미(숲길체험지도사)
사업내용	숲길체험지도사 인건비, 보험료, 피복비, 교육경비 등
사업기간	2017년01월01일 ~ 2021년 12월31일
지원형태	자치단체보조
지원조건	국비 50%, 도비 15%, 시군비 35%
시행주체	시군

사업명	산촌생태마을 운영매니저
사업내용	산촌생태마을 조성관련 전담인력 배치
사업기간	2017년01월01일 ~ 2021년 12월31일
지원형태	자치단체보조
지원조건	국비 50%, 도비 15%, 시군비 35%
시행주체	6개 시군

사업명	숲길 조성관리
사업내용	훼손 등산로정비, 안전시설 설치 등
사업기간	2017년01월01일 ~ 2021년 12월31일
지원형태	자치단체보조
지원조건	지특 50%, 도비 15%, 시군비 35%
시행주체	10개 시군

사업명	삼도봉 명품숲길 조성
사업내용	훼손등산로 복구, 스토리텔링 개발, 전망데크, 안내시설(안내판), 편의시설(쉼터, 벤치 등) 및 부대시설
사업기간	2016년01월01일 ~ 2018년12월31일
지원형태	자치단체보조
지원조건	국비 50%, 도비 15%, 시군비 35%
시행주체	영동군

사업명	의림지 한방치유 숲길 조성
사업내용	등산로 복원, 숲길 조성, 안내시설 및 편의시설 설치
사업기간	2017년01월01일 ~ 2019년12월31일
지원형태	자치단체보조
지원조건	지특 50%, 도비 15%, 시군비 35%
시행주체	제천시

사업명	숲해설가 심화교육
사업내용	숲해설가 양성과정 지원자에 대한 신규심화교육 실시 - 실행방법 : 산림청 숲해설가 양성과정 인증기관에 위탁 - 주요내용 : 숲해설 기법, 생태교육 강의 및 현장 실습
사업기간	2017년01월01일 ~ 2021년12월31일
지원형태	민간보조
지원조건	도비 100%
시행주체	숲해설가 교육과정 인증기관(2개기관)

사업명	숲체험교육
사업내용	자연휴양림, 수목원 및 학교방문 체험프로그램 운영 - 교육활동 : 숲해설, 동·식물 생태체험, 계절별 숲속 정서활동 등 - 체험활동 : 목공예 체험, 휴양림, 수목원, 박물관 견학 등
사업기간	2017년01월01일 ~ 2021년12월31일
지원형태	민간보조
지원조건	도비 100%
시행주체	숲체험교육 관련 민간단체

사업명	산림문화행사
사업내용	개막식행사, 임업기술 경연대회, 일반도시민 경연대회, 부대행사 진행
사업기간	2017년01월01일 ~ 2021년 12월31일
지원형태	민간보조
지원조건	도비 100%
시행주체	산림문화행사추진위원회

사업명	산림치유 두드림 캠프 운영
사업내용	3개 테마형 사회문제 대상자에 대한 맞춤형 치유프로그램 운영
사업기간	2017년01월01일 ~ 2021년 12월31일
지원형태	자치단체보조
지원조건	도비 30%, 시군비 70%
시행주체	3개소

사업명	전국 어린이 숲사랑 경진대회 개최 지원
사업내용	전국 어린이 숲사랑 경진대회 행사비 지원
사업기간	2017년01월01일 ~ 2021년 12월31일
지원형태	자치단체보조
지원조건	도비 50%, 시비 50%
시행주체	충주시

전략목표	함께하는 문화관광 행복한 충북도민
[소관실국]	문화체육관광국

## 1. 기본방향

문화융성을 통한 도민체감형 문화 확산  
 함께하는 체육으로 도민화합 선도  
 영충호시대의 리더로 부상하는 성공체전  
 모두가 행복한 창조관광 충북 실현  
 자연과 느낌의 건축문화 조성 및 주거복지 향상  
 관광객이 꿈과 행복을 담아가는 청남대

### < 정책사업목표 현황 >

(단위:개, 백만원)

정책사업목표	성과 지표수	단위 사업수	예산액
문화예술 창달	3	3	35,565
문화유산 원형 보존 및 활용	1	1	18,003
함께 즐기는 체육으로 도민화합 선도	4	5	55,719
제98회 전국체육대회 및 제37회 전국장애인체육대회 개최로 영충호시대 리더로 부상하는 충북 위상 제고	1	2	31,991
고부가가치 관광산업육성	4	4	22,683
청주국제공항 활성화	2	1	443
경관조성	2	3	804
주거문화조성	1	2	61,282

## 2. 조직 및 인력현황

(단위 : 명)

부서명	정원				현원	계단위 직제명
	계	4급이상	5급	6급이하		
계	90	5	21	64	86	
문화예술산업과	22	1	5	16	22	문화정책팀, 총무팀, 예술팀, 문화재팀, 문화산업팀
체육진흥과	17	1	4	12	17	체육진흥팀, 생활체육팀, 국제행사지원팀, 체육시설팀
전국체전추진단	12	1	3	8	9	체전기획팀, 체전운영팀, 체전시설팀
관광항공과	23	1	5	17	23	관광정책팀, 국내관광마케팅팀, 해외관광마케팅팀, 관광개발팀, 공항지원팀
건축문화과	16	1	4	11	15	건축디자인팀, 건축경관팀, 주택관리복지팀, 주거재생팀



### 3. 예산현황

(단위: 백만원, %)

구 분	예 산 액	구성비	전년도예산액	구성비	비교증감	증감률
계	226,971	100.00 %	229,324	100.00 %	△2,353	△1.03%
정책사업	226,490	99.79 %	229,076	99.89 %	△2,586	△1.13%
행정운영경비	281	0.12 %	248	0.11 %	32	12.99%
인력운영비	0	0.00 %	0	0.00 %	0	0.00%
기본경비	281	0.12 %	248	0.11 %	32	12.99%
재무활동	200	0.09 %	0	0.00 %	200	순증

(1) 주요내용

- 문화예술지원 활성화
  - 문화예술환경 조성 및 윤리의식 도덕성 함양
- 문화예술 육성지원
  - 문화예술인의 문화예술활동 활성화 및 도민 문화 향유 기회 확대
- 문화 인프라 구축 및 콘텐츠 육성
  - 문화산업 콘텐츠 발굴 및 문화기반시설 건립 지원

(2) 성과지표 및 목표치 설정

< 성과지표별 목표치 설정 >

성과지표(단위)	지표 유형	가중치	실적 및 목표치					측정산식 또는 측정방법	자료수집 방법/출처	
			구분	'15	'16	'17	'18			'19
문화예술 향유인원(명)	핵심	50	목표	0	0	0	0	0	도립교향악단, 도지정예술단 공연	공연대장
			실적	0	0	/	/	/		
전통건전문화 교육인원(명)	일반	30	목표	0	0	0	0	0	도덕성진흥, 도덕성회복, 유교대학 운영	보조금 지급 및 정산 자료
			실적	0	0	/	/	/		
문화기반 시설 확충(개)	일반	20	목표	49,500	49,600	49,700	49,800	49,900	도서관, 박물관, 문예회관 등	사업비 개소수 예산서
			실적	49,500	49,600	/	/	/		

< 성과지표별 목표치 설정 근거 >

- 문화예술 향유인원
  - 도립교향악단 및 도지정예술단 연간 공연 관람객수 산정
- 전통건전문화 교육인원
  - 연간 교육 인원 수 산정
- 문화기반 시설 확충
  - 연간 문화시설 확충 개소수 산정

□ 목적 및 주요내용

○ 목적

문화예술환경 조성과 윤리의식 도덕성 함양

○ 주요내용

- 문화도시, 문화마을 조성기반구축
- 세종대왕 행궁조성
- 충북학 활성화
- 문화예술포럼 활성화
- 충북문화예술인회관 입주단체 활성화 지원
- 충북문화재단연구원(공유재산) 관리
- 영동문화원 리모델링
- 국어문화원 한국어 교실 운영
- 생활문화 지면 확대를 위한 생활문화축제 개최
- 전통 계승 문화예술행사 지원
- 도덕성 회복을 위한 교육 및 강연회 지원
- 전통사항 계승 발전을 위한 유교대학 운영

□ 관련 예산사업 내역

(단위:개, 백만원)

사업명	회계구분	'15결산	'16예산	'17예산	비고 (세부사업수)
문화예술지원 활성화	일반회계	2,654	4,172	5,168	22
충북학 연구사업 지원		60	60	95	
충북 청소년 내고장 문화유적 순례대행진		19	20	20	
충북 학생 국악경연대회		17	18	18	
충북문화원연합회지 발간		0	0	10	
충북문화원 국제문화교류		0	20	20	
충청북도 생활문화 축제		19	20	20	
지방문화원 행정장비 지원		0	0	3	
국어문화원 한국어교실 운영지원		5	5	5	
충북문화예술포럼 운영		20	0	20	
문화가 있는 날 문화콘서트		0	0	20	
도덕진흥사업		13	14	14	
도덕성회복 교육지원		23	23	23	
충청북도 유교대학 운영		30	30	30	
충북문화재단 운영 지원		1,301	1,200	744	
문화예술관련 업무지원		123	98	116	
공유재산(구 보건환경연구원) 유지관리		15	18	18	
충북문화예술인회관 운영		259	51	200	

지방문화원 시설비 지원	0	0	240
세종대왕 초정행궁 조성	750	2,025	2,850
문화특화지역 조성	0	551	667
보은동학제 활성화 지원	0	20	20
아름다운 이야기할머니 활동비 지원	0	0	16

□ 관련 예산사업 개요

사업명	충북학 연구사업 지원
사업내용	충북학 관련 연구지 발간, 충북의 역사문화인물 발굴 및 선양, 학술활동 등
사업기간	2015년1월01일 ~ 2021년12월31일
지원형태	민간보조
지원조건	도비 100%
시행주체	충북학연구소

사업명	충북 청소년 내고장 문화유적 순례대행진
사업내용	문화유적지 답사 및 문화체험, 답사기모음집 발간
사업기간	2015년1월01일 ~ 2021년12월31일
지원형태	민간보조
지원조건	도비 83%, 기타 17%
시행주체	충북문화원연합회

사업명	충북 학생 국악경연대회
사업내용	국악경연대회 및 시상식
사업기간	2017년1월01일 ~ 2021년12월31일
지원형태	민간보조
지원조건	도비 100%
시행주체	충북문화원연합회

사업명	충북문화원연합회지 발간
사업내용	○ 사업내용 : 연간 도내 문화원 활동내용, 충북문화이야기, 충북문화의 재발견 등 수록 - 창간특집 : 충북 흔과 선양, 충북문화 진단과 진흥방안, 충북경제 전국 4% 달성과 충북문화의 역할
사업기간	2017년1월01일 ~ 2021년12월31일
지원형태	민간보조
지원조건	
시행주체	충북문화원연합회

사업명	충북문화원 국제문화교류
사업내용	해외 우수 문화유적 탐방, 현지 문화관련 기관·단체 방문, 답사 보고서 제작 등
사업기간	2017년1월01일 ~ 2021년12월31일
지원형태	민간보조
지원조건	도비 91%, 자담 9%
시행주체	충북문화원연합회

사업명	충청북도 생활문화 축제
사업내용	도내 사군 문화원에서 운영하는 동아리의 공연, 전시, 체험행사
사업기간	2015년1월01일 ~ 2021년12월31일
지원형태	
지원조건	도비 100%
시행주체	충북문화원연합회

사업명	지방문화원 행정장비 지원
사업내용	행정장비 구입(복사기, 컴퓨터 등 노후장비 교체)
사업기간	2012년1월01일 ~ 2021년12월31일
지원형태	자치단체보조
지원조건	
시행주체	

사업명	국어문화원 한국어교실 운영지원
사업내용	한국어 교실 운영
사업기간	2015년1월01일 ~ 2021년 12월31일
지원형태	민간보조
지원조건	도비 100%
시행주체	청주대학교 국어문화원

사업명	충북문화예술포럼 운영
사업내용	충청북도 문화정책에 대한 자문 및 문화예술단체 네트워크 구축
사업기간	2015년1월01일 ~ 2021년 12월31일
지원형태	민간보조
지원조건	도비100%
시행주체	충북문화예술포럼

사업명	문화가 있는 날 문화콘서트
사업내용	○ 사업내용 : 문화가 있는 날 문화콘서트(공연, 체험, 강연 등), 문화가 있는 날 홍보
사업기간	2012년1월01일 ~ 2021년 12월31일
지원형태	
지원조건	
시행주체	충북문화재단

사업명	도덕진흥사업
사업내용	도덕성회복강연회, 학생 충효 글짓기 및 서예 백일장
사업기간	2015년1월01일 ~ 2020년 12월31일
지원형태	민간보조
지원조건	도비 100%
시행주체	성균관유도회 충청북도본부

사업명	도덕성회복 교육지원
사업내용	충효교육, 인성교육, 생활예절, 향토사 교육 등
사업기간	2015년1월01일 ~ 2021년 12월31일
지원형태	자치단체보조
지원조건	도비 20%, 시군비 80%
시행주체	11개 시군

사업명	충청북도 유교대학 운영
사업내용	유교 역사, 의례, 도정시책, 법률, 사서삼경 및 현장교육 등
사업기간	2015년01월01일 ~ 2021년12월31일
지원형태	민간보조
지원조건	도비 100%
시행주체	충청북도 유교대학(충청북도 전교협의회 주최)

사업명	충북문화재단 운영 지원
사업내용	문화예술의 창작, 보급, 활동의 지원 문화예술진흥을 위한 정책개발, 자문 및 교육, 연구
사업기간	2016년01월01일 ~ 2021년12월31일
지원형태	출연(출자)
지원조건	도비 100%
시행주체	충북문화재단

사업명	문화예술관련 업무지원
사업내용	국 현안업무추진, 문화예술관련 업무추진 일반경상수용비 및 급량비, 문화예술행사 홍보소식지 제작 등
사업기간	2015년01월01일 ~ 2021년12월31일
지원형태	직접수행
지원조건	도비100%
시행주체	도본청

사업명	공유재산(구 보건환경연구원) 유지관리
사업내용	시설유지비 관리, 공공운영비 관리
사업기간	2015년01월01일 ~ 2021년12월31일
지원형태	직접수행
지원조건	도비 100%
시행주체	도

사업명	충북문화예술인회관 운영
사업내용	충북문화예술인회관의 시설관리 및 운영
사업기간	2015년01월01일 ~ 2021년 12월31일
지원형태	
지원조건	도비 60%, 기타 40%
시행주체	(재)충북문화재단

사업명	지방문화원 시설비 지원
사업내용	- 리모델링(지붕, 전시장, 서고, 화장실, 문화창작실 등) - 각종 기계설비(공연, 조명, 냉난방, 방음 등) 1식
사업기간	2017년01월01일 ~ 2017년 12월31일
지원형태	자치단체보조
지원조건	
시행주체	영동군

사업명	세종대왕 초정행궁 조성
사업내용	행궁시설(중심부, 외곽부), 부속시설
사업기간	2015년01월01일 ~ 2018년 12월31일
지원형태	자치단체보조
지원조건	기금 50%, 도비 25%, 시비 25%
시행주체	청주시

사업명	문화특화지역 조성
사업내용	청주 문화도시 조성, 영동 문화마을 조성
사업기간	2017년01월01일 ~ 2020년 12월31일
지원형태	자치단체보조
지원조건	지특 40%, 도비 18%, 시군비 42%
시행주체	청주시, 영동군, 충주시



사업명	보은동학제 활성화 지원
사업내용	동학백일장, 위령제, 여성동학 다큐소설 작가 및 연구자와의 만남 등
사업기간	2017년01월01일 ~ 2021년 12월31일
지원형태	자치단체보조
지원조건	도비 33%, 시군비 66%
시행주체	보은군

사업명	아름다운 이야기할머니 활동비 지원
사업내용	- 한국국학진흥원을 통해 이야기할머니로 선발? 양성된 인력을 유아교육기관의 신청에 따라 배치 - 인성함양기의 유아대상 옛날 이야기 구연(口演) 프로그램 운영
사업기간	2017년01월01일 ~ 2021년 12월31일
지원형태	자치단체보조
지원조건	
시행주체	한국국학진흥원

□ 목적 및 주요내용

○ 목적

문화예술인의 문화예술활동 활성화 및 도민 문화 향유 기회 확대

○ 주요내용

- 도립교향악단 운영(순회공연 및 정기·기획공연)
- 문화예술 플랫폼 사업
- 도 지정예술단 운영
- 국악 체험 기회 확대
- 좋은공연 관람권 지원 : 아동, 청소년, 노인
- 통합문화이용권(바우처)지원 : 기초생활수급자, 차상위계층 등
- 찾아가는 문화예술 지원 : 음악, 연극, 무용, 국악 등
- 청소년 예술강사 지원 : 초·중·고등학생
- 청년예술가 창작 활동 지원 : 전시·발표회
- 전시·공연·문학 등 예술활동 지원
- 충북문화재단 운영 활성화
- 충북문화관 프로그램 확대
- 지역문화예술 교육지원센터 운영 및 예술단체 국제교류행사 지원

□ 관련 예산사업 내역

(단위:개, 백만원)

사업명	회계구분	'15결산	'16예산	'17예산	비고 (세부사업수)
문화예술 육성지원	일반회계	11,556	12,718	13,243	26
청주예술의전당 운영비지원		300	300	300	
시군대표문화예술행사지원		50	50	50	
문화예술작품 창작활동 지원		546	517	592	
지역 향토 가요제 지원		70	100	100	
찾아가는 문화활동 지원		489	489	489	
분야별 문화예술 경연대회 지원		277	270	280	
한국민속예술축제		52	57	57	
충북민속예술경연대회		42	43	43	
충북 대표예술제 지원		178	280	288	
각종 음악회 지원		205	117	187	
충북 문화예술발전 연구지원		82	36	120	
국제 문화예술교류사업		49	65	65	
전통문화예술 전승보존		121	129	139	
학교예술강사 지원		568	568	568	
지역특성화 문화예술교육 활성화		343	343	528	
도립 교향악단 운영		1,442	1,796	1,925	
통합문화체육관광이용권		2,408	2,059	2,480	

지역문화예술교육지원센터 운영	860	1,420	300
충북문화관 운영	270	321	285
문화예술기반구축 사업	820	800	800
지역문화예술특성화지원	2,182	2,405	1,670
도민 문화예술 향유기회 확대	164	170	170
함께하는 충북열린음악회 행사 운영	38	100	100
문화예술단체 운영지원	0	282	281
토요문화학교 지역연계 프로그램 운영	0	0	1,008
공연장 상주예술단체 육성지원	0	0	419

□ 관련 예산사업 개요

사업명	청주예술의전당 운영비지원
사업내용	청주예술의전당 운영비 지원을 통한 도내 문화예술인의 창작활동 도모
사업기간	2016년01월01일 ~ 2021년12월31일
지원형태	자치단체보조
지원조건	도비 100%
시행주체	청주시

사업명	시군대표문화예술행사지원
사업내용	시군의 특색 있는 전설 유래 등을 대상으로 작품공모 및 공연지원
사업기간	2016년01월01일 ~ 2021년12월31일
지원형태	자치단체보조
지원조건	도비 50%, 시군비 50%
시행주체	11개 시군

사업명	문화예술작품 창작활동 지원
사업내용	미술, 사진, 서예 등 문화예술작품 창작 및 유통활동 지원
사업기간	2016년01월01일 ~ 2021년12월31일
지원형태	민간보조
지원조건	
시행주체	문화예술단체

사업명	지역 향토 가요제 지원
사업내용	향토음악 발굴을 위한 지역가요제 개최
사업기간	2016년01월01일 ~ 2021년 12월31일
지원형태	자치단체보조
지원조건	
시행주체	도내시군

사업명	각종 예술행사 지원
사업내용	문화의 세기에 새롭게 분출되는 각종 예술사업을 신축성 있게 지원
사업기간	2016년01월01일 ~ 2021년 12월31일
지원형태	민간보조
지원조건	
시행주체	문화예술단체

사업명	찾아가는 문화활동 지원
사업내용	연극, 무용, 음악, 국악공연
사업기간	2016년01월01일 ~ 2021년 12월31일
지원형태	민간보조
지원조건	도비 100%
시행주체	충북문화재단, 영동군, 충주시

사업명	충북좋은공연 종합관람권지원
사업내용	연극, 무용, 음악, 국악 등 우수공연으로 선정된 작품에 대하여 공연관람료 지원(1매당 5천원)
사업기간	2016년01월01일 ~ 2021년 12월31일
지원형태	민간보조
지원조건	기금 37%, 도비 52%, 기타 11%
시행주체	충북문화재단

사업명	분야별 문화예술 경연대회 지원
사업내용	연극, 무용, 음악, 국악, 미술 등 분야별 지역·중앙 경연대회 지원
사업기간	2016년01월01일 ~ 2021년 12월31일
지원형태	민간보조
지원조건	
시행주체	문화예술단체, 시군

사업명	한국민속예술축제
사업내용	한국민속예술축제 대표팀 참가, 전국청소년민속예술제 대표팀 참가
사업기간	2016년01월01일 ~ 2021년 12월31일
지원형태	자치단체보조
지원조건	
시행주체	시군

사업명	충북민속예술경연대회
사업내용	충북민속예술축제, 충북청소년민속예술제
사업기간	2015년01월01일 ~ 2021년 12월31일
지원형태	자치단체보조
지원조건	도비 50%, 시군비50%
시행주체	시군

사업명	충북 대표예술제 지원
사업내용	충북민족예술제, 충북예술제
사업기간	2017년01월01일 ~ 2021년 12월31일
지원형태	민간보조
지원조건	
시행주체	문화예술단체

사업명	각종 음악회 지원
사업내용	각종 음악회 및 오페라 공연 등 지원
사업기간	2016년01월01일 ~ 2021년 12월31일
지원형태	민간보조
지원조건	
시행주체	문화예술단체

사업명	충북 문화예술발전 연구지원
사업내용	문화예술발전 워크숍, 아카데미 및 책자 발간, 문학제 등
사업기간	2016년01월01일 ~ 2021년 12월31일
지원형태	민간보조
지원조건	
시행주체	문화예술단체

사업명	국제 문화예술교류사업
사업내용	국제간의 다양한 예술 장르 교류
사업기간	2016년01월01일 ~ 2021년 12월31일
지원형태	민간보조
지원조건	
시행주체	문화예술단체

사업명	전통문화예술 전승보존
사업내용	민족극, 마당극, 향토축제 등
사업기간	2016년01월01일 ~ 2021년 12월31일
지원형태	민간보조
지원조건	
시행주체	문화예술단체 및 도내시군

사업명	학교예술강사 지원
사업내용	국악강사의 학교방문을 통한 이론 및 실기교육 실시, 학교밖 연계프로그램 운영
사업기간	2016년01월01일 ~ 2021년 12월31일
지원형태	민간보조
지원조건	국비 50%, 도비 50%
시행주체	충북문화재단

사업명	지역특성화 문화예술교육 활성화
사업내용	여성, 노인, 아동, 장애인 등 사회취약 계층을 대상으로 체계적인 문화예술교육 프로그램 운영
사업기간	2016년01월01일 ~ 2021년 12월31일
지원형태	자치단체보조
지원조건	국비 50%, 도비 15%, 시군비 35%
시행주체	도내시군

사업명	도립 교향악단 운영
사업내용	도민의 문화욕구 충족과 문화선진도로서의 자긍심 고취
사업기간	2016년01월01일 ~ 2021년 12월31일
지원형태	직접수행
지원조건	도비 100%
시행주체	충북도립교향악단

사업명	통합문화체육관광이용권
사업내용	- 저소득층 문화향수권 신장에 기여할 수 있는 문화, 관광, 스포츠 관람 이용 지원
사업기간	2016년01월01일 ~ 2021년 12월31일
지원형태	자치단체보조
지원조건	기금 71%, 도비 6%, 시군비 23%
시행주체	11개시군

사업명	지역문화예술교육지원센터 운영
사업내용	기본사업비(문화예술교육 지원, 전문인력 양성, 문화예술교육네트워크 구축, 문화예술교육 정보화, 문화예술교육 연구, 문화예술교육 정책업무 지원사업), 인건비 및 경상운영비
사업기간	2016년01월01일 ~ 2021년 12월31일
지원형태	민간보조
지원조건	국비 50%, 도비 50%
시행주체	충북문화재단

사업명	충북문화관 운영
사업내용	충북문화관 활성화를 위한 다양한 프로그램 운영(기획전, 문화가 있는날, 문화예술체험행사, 명사초청강연, 브런치 콘서트 등)
사업기간	2016년01월01일 ~ 2021년 12월31일
지원형태	민간보조
지원조건	도비 100%
시행주체	충북문화재단

사업명	문화예술기반구축 사업
사업내용	- 충북문화재단 문화예술 플랫폼사업 - 도민문화예술협력 네트워크 사업
사업기간	2016년01월01일 ~ 2021년12월31일
지원형태	민간보조
지원조건	도비 100%
시행주체	충북문화재단

사업명	지역문화예술특성화지원
사업내용	레지던스 프로그램 지원, 충북기획사업, 우리가락우리마당 지원, 충북문화예술육성지원, 공연장 상주예술단체 육성지원
사업기간	2016년01월01일 ~ 2021년12월31일
지원형태	민간보조
지원조건	레지던스 프로그램 지원(기금 50%, 도비 50%), 충북기획사업(기금 50%, 도비 50%), 우리가락우리마당 지원(기금 50%, 도비 50%), 충북문화예술육성지원(기금 50%, 도비 50%), 공연장 상주예술단체 육성지원(기금 70%, 도비 30%)
시행주체	충북문화재단

사업명	도민 문화예술 향유기회 확대
사업내용	청년예술가 창작활동 지원, 난계국악체험 확대지원 등
사업기간	2016년01월01일 ~ 2021년12월31일
지원형태	민간보조
지원조건	도비 100%
시행주체	도내 예술가 및 문화예술단체, 영동군

사업명	함께하는 충북열린음악회 행사 운영
사업내용	국내외 유명 음악가 초청 함께하는 충북 열린음악회 개최
사업기간	2016년01월01일 ~ 2021년12월31일
지원형태	
지원조건	도비 100%
시행주체	도립교향악단



사업명	문화예술단체 운영지원
사업내용	충북예총 및 충북민예총 사무처 운영
사업기간	2016년01월01일 ~ 2021년 12월31일
지원형태	민간보조
지원조건	
시행주체	문화예술단체

사업명	토요문화학교 지역연계 프로그램 운영
사업내용	계층간 또는 가족간 함께 참여하여 즐길 수 있는 복합형태의 문화예술교육 프로그램 운영 기관? 단체를 공모 선정 및 지원
사업기간	2015년01월01일 ~ 2021년 12월31일
지원형태	
지원조건	
시행주체	

사업명	공연장 상주예술단체 육성지원
사업내용	<ul style="list-style-type: none"> <li>- 공연예술단체와 공연장 간의 협약을 통한 프로그램 운영</li> <li>· 초연 창작품 개발 공연 또는 기존 우수작품 레퍼토리 공연</li> <li>· 지역민을 위한 교육, 소외계층을 위한 문화나눔 등 퍼블릭 프로그램</li> </ul>
사업기간	2017년01월01일 ~ 2021년 12월31일
지원형태	
지원조건	
시행주체	

□ 목적 및 주요내용

○ 목적

문화산업 콘텐츠 발굴 및 문화기반시설 건립 지원

○ 주요내용

- 제천 국제음악영화제 지원
- 다양성 전용 영화프로그램 운영 지원
- 직지서예대전
- 현대산업디자인 대상전 지원
- 아기와 함께하는 책사랑 운동
- 문화기반시설 건립 지속 지원
- 공공도서관 개관시간 연장 운영
- 의림지 역사박물관 건립
- 사이버스마트뮤지엄 구축 사업
- 금천지역 도서관 및 문화센터 건립
- 서충주 신도시 공공도서관 건립
- 김득신 문학관 건립
- 청주 동부창고 문화재생사업

□ 관련 예산사업 내역

(단위:개, 백만원)

사업명	회계구분	'15결산	'16예산	'17예산	비고 (세부사업수)
문화 인프라 구축 및 콘텐츠 육성	일반회계	1,157	6,302	15,354	15
제천국제음악영화제 지원		250	250	400	
공공도서관 개관시간 연장운영		579	722	809	
직지서예대전		25	25	25	
e스포츠 대회 개최 및 참가		29	30	30	
현대산업디자인 대상전		19	20	20	
아기와 함께하는 책사랑 운동		85	85	85	
드라마 영화 제작지원		125	200	128	
작은도서관 지원		45	45	45	
공립박물관 건립 지원		0	3,500	4,112	
문화유산관광자원화		0	300	300	
공립도서관 건립 지원(금천)		0	525	4,200	
한류 명품드라마 테마파크 조성		0	600	2,500	
공립도서관 건립 지원(서충주)		0	0	350	
문화예술인 기념시설 조성		0	0	2,100	
산업단지, 폐산업시설 문화재생사업(경상)		0	0	250	

□ 관련 예산사업 개요

사업명	제천국제음악영화제 지원
사업내용	국내,외 영화상영 및 음악공연, 영화음악 아카데미, 영화음악 시상, 각종 페스티벌 등 부대행사
사업기간	2014년01월01일 ~ 2021년12월31일
지원형태	자치단체보조
지원조건	도비 17%, 시비 83%
시행주체	제천시

사업명	공공도서관 개관시간 연장운영
사업내용	공공도서관 개관시간 연장운영
사업기간	2015년01월01일 ~ 2021년12월31일
지원형태	자치단체보조
지원조건	국비 50%, 도비 25%, 시비 25%
시행주체	도내 14개 도서관

사업명	직지서예대전
사업내용	국내·외 서예 작품공모 및 전시, 초대작가 작품전시 등
사업기간	2015년01월01일 ~ 2021년12월31일
지원형태	자치단체보조
지원조건	도비 50%, 시군비 50%
시행주체	청주시

사업명	e스포츠 대회 개최 및 참가
사업내용	충북 e-스포츠대회 개최 및 전국대회 참가
사업기간	2015년01월01일 ~ 2021년12월31일
지원형태	민간보조
지원조건	도비 100%
시행주체	(재)충북지식산업진흥원

사업명	현대산업디자인 대상전
사업내용	공모전 및 전시회 개최
사업기간	2015년01월01일 ~ 2021년12월31일
지원형태	민간보조
지원조건	도비 100%
시행주체	충북예총

사업명	아기와 함께하는 책사랑 운동
사업내용	도내 공공도서관 및 보건소를 통해 책 꾸러미 배부, 아기 발달단계에 맞춘 영유아 부모교육 등
사업기간	2015년01월01일 ~ 2021년12월31일
지원형태	자치단체보조
지원조건	도비 20%, 시군비 80%
시행주체	시군

사업명	드라마 영화 제작지원
사업내용	드라마, 영화 시나리오작가 초청팜투어, 드라마, 영화 제작지원, 다양성 전용 영화프로그램 운영
사업기간	2015년01월01일 ~ 2021년12월31일
지원형태	자치단체보조
지원조건	도비 100%
시행주체	충북민예총, 청주대학교 산학협력단, 신청시군

사업명	작은도서관 지원
사업내용	작은 도서관 도서구입비 지원
사업기간	2015년01월01일 ~ 2021년12월31일
지원형태	자치단체보조
지원조건	도비 30%, 시군비 70%
시행주체	10개 시군

사업명	공립박물관 건립 지원
사업내용	전시실, 수장고, 학예실 등
사업기간	2014년01월01일 ~ 2017년12월31일
지원형태	자치단체보조
지원조건	지특 40%, 도비 30%, 시비 30%
시행주체	제천시

사업명	문화유산관광자원화
사업내용	한국 고문헌(금속활자 등) DB구축(5만점), 통합 네트워크 서비스 시스템 구축 및 가이드형 스마트 APP 개발, 스마트 기술을 활용한 NEW-IT 융합 서비스 등
사업기간	2016년01월01일 ~ 2018년12월31일
지원형태	자치단체보조
지원조건	지특 50%, 시비 50%
시행주체	청주시

사업명	공립도서관 건립 지원(금천)
사업내용	열람실, 강의실, 도서실, 다목적실, 세미나실 등
사업기간	2017년01월01일 ~ 2018년12월31일
지원형태	자치단체보조
지원조건	지특 40%, 도비 30%, 시비 30%
시행주체	청주시

사업명	한류 명품드라마 테마파크 조성
사업내용	4개 구역으로 구분, 4개 테마별로 거리조성 및 마을조성 등
사업기간	2017년01월01일 ~ 2018년12월31일
지원형태	자치단체보조
지원조건	국비 50%, 도비 25%, 시비 25%
시행주체	청주시

사업명	공립도서관 건립 지원(서충주)
사업내용	○ 사업내용 : 자료실, 강의실, 전시실, 휴게실 등
사업기간	2017년01월01일 ~ 2018년 12월31일
지원형태	자치단체보조
지원조건	
시행주체	충주시

사업명	문화예술인 기념시설 조성
사업내용	○ 사업내용 : 전시실, 수장고, 창작사랑방, 문학토론평, 세미나실 등
사업기간	2017년01월01일 ~ 2018년 12월31일
지원형태	자치단체보조
지원조건	
시행주체	증평군

사업명	산업단지, 폐산업시설 문화재생사업(경상)
사업내용	○ 사업내용 : 동부창고 리모델링 - 예술가, 아마추어 예술가, 시민 등 창작 작품 전시 및 판매 등 나눔 장터(마켓) 조성
사업기간	2017년01월01일 ~ 2017년 12월31일
지원형태	자치단체보조
지원조건	
시행주체	청주시

(1) 주요내용

- 문화유산 원형 보존 및 활용으로 전통가치 확산
  - 문화유산의 보존 및 전승
  - 문화재 안전관리 구축 및 보존 관리 체계화
  - 문화유산 향유의 민간참여 및 명품 브랜드화

(2) 성과지표 및 목표치 설정

< 성과지표별 목표치 설정 >

성과지표(단위)	지표 유형	가중치	실적 및 목표치					측정산식 또는 측정방법	자료수집 방법/출처
			구분	'15	'16	'17	'18		
문화재 및 전통사찰 보수정비(억원)	핵심	100	목표	190	200	210	215	220	보수정비 사업비 사업비 예산서
			실적	190	200				

< 성과지표별 목표치 설정 근거 >

- 문화재 및 전통사찰 보수정비
  - 연간 문화재 및 전통사찰 보수 정비 사업비 산정

□ 목적 및 주요내용

○ 목적

문화유산 원형 보존 및 활용으로 전통가치 확산

○ 주요내용

- 문화재의항구적 보존 관리
- 중요민속문화재 등 추가이영잇기
- 전통사찰의 체계적 보존 정비
- 문화재별 맞춤형 방재시스템 구축
- 전통사찰 방재시스템 구축
- 중요목조문화재 감시인력 배치
- 문화재 방재시설 유지관리
- 문화유산 돌봄 및 체험적 활용
- 살아 숨쉬는 서원향교 활용
- 무형문화재 전수교육관 활성화
- 문화재 신규 발굴, 지정 확대

□ 관련 예산사업 내역

(단위:개, 백만원)

사업명	회계구분	'15결산	'16예산	'17예산	비고 (세부사업수)
문화유산의 보존과 가치 창출	일반회계	19,091	18,912	18,003	34
국가지정문화재 및 등록문화재 보수정비 지원		8,439	8,061	6,363	
국가지정문화재 및 등록문화재 보수정비 지원(천연기념물)		190	173	198	
국가지정문화재 및 등록문화재 보수정비 지원(방충방염)		109	560	38	
국가지정문화재 및 등록문화재 보수정비 지원(초가이영)		121	119	136	
도비보조 문화재 보수정비		3,875	3,684	3,684	
도지정 목조문화재 방충·방염		0	0	72	
도지정 문화재 긴급보수비		0	0	250	
전통사찰 보수 정비		3,255	2,949	1,779	
도지정문화재 초가이영잇기		97	97	100	
무형문화재 공개행사지원		52	51	51	
무형문화재 전승지원		230	223	224	
충북향토문화연구 및 학술대회개최		8	8	8	
도지정문화재 방재설비사업		235	230	234	



문화재 안전경비원 배치 및 활용	235	213	221
도지정문화재 현상변경 기준(안)작성	36	93	130
문화재 재난방지시설 구축	289	216	313
문화재 업무추진 사무관리비	12	13	13
국가지정문화재 방재시설 유지관리 지원	128	119	174
자연유산 민속행사 지원	1	1	1
문화유산 활용사업	210	212	115
지역 마을사 연구	16	16	16
문화재 학술연구 지원	100	200	250
문화재돌봄사업	1,083	1,358	1,106
전수교육관 활성화 지원	116	76	46
향교 유지관리	125	125	125
세계유산 등재	91	76	45
(재)충청북도문화재연구원 지원	38	40	40
도지정 문화재 정기조사	0	0	80
생생문화재 사업	0	0	152
향교 서원 문화재 활용 사업	0	0	160
문화재 야행프로그램 사업	0	0	525
전통산사문화재 활용사업	0	0	143
전통사찰 방재시스템 구축	0	0	1,100
전통사찰 방재시스템 유지보수	0	0	114

□ 관련 예산사업 개요

사업명	국가지정문화재 및 등록문화재 보수정비 지원
사업내용	종합정비계획, 보존처리 등 국가지정문화재 보수정비
사업기간	2015년01월01일 ~ 2021년12월31일
지원형태	자치단체보조
지원조건	국비 70%, 도비 15%, 시군비 15%
시행주체	

사업명	국가지정문화재 및 등록문화재 보수정비 지원(천연기념물)
사업내용	천연기념물 치료보수, 식생관리 및 주변정비
사업기간	2015년01월01일 ~ 2021년 12월31일
지원형태	자치단체보조
지원조건	국비 70%, 도비 15%, 시군비 15%
시행주체	6개 시군

사업명	국가지정문화재 및 등록문화재 보수정비 지원(방충방염)
사업내용	보은 선병국 가옥 방염제 도포
사업기간	2015년01월01일 ~ 2021년 12월31일
지원형태	자치단체보조
지원조건	국비 50%, 도비 25%, 시군비 25%
시행주체	보은군

사업명	국가지정문화재 및 등록문화재 보수정비 지원(초가이영)
사업내용	초가지붕 이영잇기
사업기간	2015년01월01일 ~ 2021년 12월31일
지원형태	자치단체보조
지원조건	국비 70%, 시군비 30%
시행주체	충주시 등 6개 시군

사업명	도비보조 문화재 보수정비
사업내용	도지정 문화재 보수정비, 성벽정비, 주변정비 등
사업기간	2015년01월01일 ~ 2021년 12월31일
지원형태	자치단체보조
지원조건	도비 50%, 시군비 50%
시행주체	청주시 등 11개 시군

사업명	도지정 목조문화재 방충·방염
사업내용	- 지원내용 : 흰개미 등 생물피해 방제 및 화재 사전예방 - 지원기준 : 흰개미피해 점검 결과에 따른 피해발생 목조문화재 13개소
사업기간	2017년01월01일 ~ 2021년12월31일
지원형태	자치단체보조
지원조건	
시행주체	

사업명	도지정 문화재 긴급보수비
사업내용	- 지원내용 : 자연재해로 인한 재난 예방, 피해문화재 응급복구 . 생물피해 방제 등 - 지원기준 : 문화재 긴급보수 등 추가 피해를 예방하기 위한 예비예산
사업기간	2017년01월01일 ~ 2021년12월31일
지원형태	
지원조건	
시행주체	11개시군

사업명	전통사찰 보수 정비
사업내용	당 개? 보수, 단청, 요사채 개축 등
사업기간	2015년01월01일 ~ 2021년12월31일
지원형태	자치단체보조
지원조건	국비 40%, 도비 20%, 시군비 20%
시행주체	청주시 등 7개 시군

사업명	도지정문화재 초가이영잇기
사업내용	전통가옥 초가지붕 20개소(45동) 이영잇기
사업기간	2015년01월01일 ~ 2021년12월31일
지원형태	자치단체보조
지원조건	도비 50%, 시군비 50%
시행주체	제천시 등 6개 시군

사업명	무형문화재 공개행사지원
사업내용	도지정 무형문화재 농악, 농요, 공예 등 공개시연 32건
사업기간	2015년01월01일 ~ 2021년 12월31일
지원형태	자치단체보조
지원조건	도비 50%, 시군비 50%
시행주체	청주시 등 9개 시군

사업명	무형문화재 전승지원
사업내용	무형문화재 전승지원금 지원
사업기간	2015년01월01일 ~ 2021년 12월31일
지원형태	자치단체보조
지원조건	도비 50%, 시군비 50%
시행주체	청주시 등 9개 시군

사업명	충북향토문화연구 및 학술대회개최
사업내용	제29회 학술대회 개최(충북지역의 전쟁에 관한 사료 발굴 정리 등)
사업기간	2015년01월01일 ~ 2021년 12월31일
지원형태	자치단체보조
지원조건	도비 50%, 군비 50%
시행주체	영동군

사업명	도지정문화재 방재설비사업
사업내용	소방시설 유지관리를 위한 전문업체 점검용역 및 시설유지관리비 지원 등
사업기간	2015년01월01일 ~ 2021년 12월31일
지원형태	자치단체보조
지원조건	도비50%, 시군비 50%
시행주체	청주시 등 11개 시군

사업명	문화재 안전경비원 배치 및 활용
사업내용	국가지정문화재 중 목조문화재 감시인력 주간배치
사업기간	2015년01월01일 ~ 2021년 12월31일
지원형태	자치단체보조
지원조건	국비 50%, 도비 25%, 시군비 25%
시행주체	제천, 청주, 보은

사업명	도지정문화재 현상변경 기준(안)작성
사업내용	도지정문화재 현상변경기준 용어 및 표기방식 통일, 도한 규제 사항 발굴 등 현상변경기준 재검토하여 규제 완화
사업기간	2015년01월01일 ~ 2021년12월31일
지원형태	자치단체보조
지원조건	도비50%, 시군비50%
시행주체	시군

사업명	문화재 재난방지시설 구축
사업내용	소화설비, 화재경보시설, CCTV, 등 방재설비 구축
사업기간	2015년01월01일 ~ 2021년12월31일
지원형태	자치단체보조
지원조건	기금 70%, 도비 15%, 시군비 15%
시행주체	청주시 등 5개시군

사업명	문화재 업무추진 사무관리비
사업내용	심의대상 문화재의 연혁, 현황, 관계위원 현지조사 결과보고서 수록 및 문화재위원회 심의결과 수록 등 편집 발간
사업기간	2015년01월01일 ~ 2021년12월31일
지원형태	직접수행
지원조건	도비 100%
시행주체	충청북도

사업명	국가지정문화재 방재시설 유지관리 지원
사업내용	방화관리용역 지원 및 방재시설 유지관리
사업기간	2015년01월01일 ~ 2021년12월31일
지원형태	자치단체보조
지원조건	기금 70%, 도비 15%, 시군비 15%
시행주체	청주시 등 9개 시군

사업명	자연유산 민속행사 지원
사업내용	대보름밤 서낭제, 은행나무 당산제
사업기간	2015년1월01일 ~ 2021년 12월31일
지원형태	자치단체보조
지원조건	국비 70%, 군비 30%
시행주체	괴산군, 영동군

사업명	문화유산 활용사업
사업내용	시군 문화재 활용사업
사업기간	2015년1월01일 ~ 2021년 12월31일
지원형태	자치단체보조
지원조건	국비 40%, 도비 30%, 시군비 30% / 국비 50%, 도비 25%, 시군비 25%
시행주체	청주시 등 4개 시군

사업명	지역 마을사 연구
사업내용	단양군 대강면 영부원? 장림? 두음리 일원 역사 민속 탐구 및 조사연구
사업기간	2015년1월01일 ~ 2021년 12월31일
지원형태	자치단체보조
지원조건	도비 50%, 군비 50%
시행주체	단양군

사업명	문화재 학술연구 지원
사업내용	충북 권역 전수조사, 중부권역 현지 조사 및 논고 작성, 현판 전수조사 등
사업기간	2015년1월01일 ~ 2021년 12월31일
지원형태	민간보조
지원조건	도비 100%
시행주체	충청북도문화재연구원

사업명	문화재돌봄사업
사업내용	문화재 특별관리 및 상시관리 활동사업
사업기간	2015년1월01일 ~ 2021년 12월31일
지원형태	민간보조
지원조건	기금 60%, 도비 40%
시행주체	청주시 등 11개 시군

사업명	전수교육관 활성화 지원
사업내용	
사업기간	2017년01월01일 ~ 2021년 12월31일
지원형태	자치단체보조
지원조건	
시행주체	

사업명	향교 유지관리
사업내용	기단, 담장, 화장실 등의 기존의 형태로 보수하는 경미한 행위
사업기간	2015년01월01일 ~ 2021년 12월31일
지원형태	자치단체보조
지원조건	도비 50%, 시군비 50%
시행주체	청주시 등 11개 시군

사업명	세계유산 등재
사업내용	세계유산 등재 제반 제출자료 작성, 영상 제작 및 홍보 책자 제작 등
사업기간	2017년01월01일 ~ 2021년 12월31일
지원형태	자치단체보조
지원조건	도비 50%, 군비 50%
시행주체	보은군

사업명	(재)충청북도문화재연구원지원
사업내용	문화재연구원 임대료 지원
사업기간	2015년01월01일 ~ 2021년 12월31일
지원형태	출연(출자)
지원조건	도비 100%
시행주체	충청북도 문화재연구원

사업명	도지정 문화재 정기조사
사업내용	- 동산문화재 정기조사, 무형문화재 전승상황과 공개행사 모니터링 등
사업기간	2017년01월01일 ~ 2021년 12월31일
지원형태	
지원조건	
시행주체	자체

사업명	생생문화재 사업
사업내용	도(농업기술원) 농요 등 무형문화재 활용 체험프로그램 등 9건
사업기간	2015년01월01일 ~ 2021년 12월31일
지원형태	
지원조건	
시행주체	

사업명	향교 서원 문화재 활용 사업
사업내용	새로운 유교의 꽃을 피우다(청주향교) 등 4건
사업기간	2015년01월01일 ~ 2021년 12월31일
지원형태	
지원조건	
시행주체	

사업명	문화재 야행프로그램 사업
사업내용	법주사 야행 등 3건
사업기간	2015년01월01일 ~ 2021년 12월31일
지원형태	
지원조건	
시행주체	

사업명	전통산사문화재 활용사업
사업내용	
사업기간	2017년01월01일 ~ 2021년 12월31일
지원형태	
지원조건	
시행주체	

사업명	전통사찰 방재시스템 구축
사업내용	전기화재 예측시스템, 지능형 통합관제시스템 구축 등
사업기간	2017년01월01일 ~ 2021년 12월31일
지원형태	
지원조건	
시행주체	



사업명	전통사찰 방재시스템 유지보수
사업내용	<ul style="list-style-type: none"> <li>- 전통사찰 방재시스템 설치 사찰 하자기간 만료에 따른 유지 보수 관리</li> <li>- 전기화재예측시스템, 지능형통합관제시스템 유지보수 및 관리</li> </ul>
사업기간	2017년01월01일 ~ 2021년12월31일
지원형태	
지원조건	
시행주체	

(1) 주요내용

- 선진스포츠 육성과 투명한 경기단체 운영, 도민과 함께하는 전문체육 육성, 실업팀 창단 지원 및 육성
- 장애인 생활체육 활성화로 행복도 실현, 전국장애인체전 도약을 위한 전문체육 육성, 장애인 실업팀 창단 및 내실 운영
- 어울림과 소통의 생활체육프로그램 보급, 충북중단대장정 추진, 전국대회 및 전지훈련 적극 유치
- 공공체육시설 기반 확충, 손쉽게 접근 가능한 가까운 체육시설 조성

(2) 성과지표 및 목표치 설정

< 성과지표별 목표치 설정 >

성과지표(단위)	지표 유형	가중치	실적 및 목표치					측정산식 또는 측정방법	자료수집 방법/출처	
			구분	'15	'16	'17	'18			'19
전국체육대회 결과(순위)	일반	20%	목표	9	9	3	8	8	전국체육대회 종합순위	경기결과/대한체육회
			실적	9	9					
즐거운 생활체육교실운영(개소)	일반	10%	목표	50	52	53	55	57	장애인생활체육교실	장애인생활체육교실운영/장애인체육회
			실적	50	52					
생활체육동호인(명수)	일반	10%	목표	193,000	195,000	197,000	199,000	199,000	생활체육동호인수	시도별 동호인 통계/국민생활체육회
			실적	193,000	195,000					
공공체육시설기반확충(개소수)	일반	20%	목표	260	265	280	285	290	각종 공공체육시설건립수	공공체육시설 현황 통계
			실적	262	275					

< 성과지표별 목표치 설정 근거 >

- 전국체육대회 결과
  - 한자릿수 성적유지를 위한 목표설정
- 즐거운 생활체육교실운영
  - 유형별, 성별, 연령별, 생활체육교실운영(도 장애인체육회) 50개소(800여명)
- 생활체육동호인
  - 생활체육클럽 동호인수(6,327클럽, 196,000여명)
- 공공체육시설기반확충
  - 노인건강생활체육공원 조성(1개소), 지방체육시설 건립(8개소), 생활체육공원(7개소), 레저스포츠시설지원(1개소)

□ 목적 및 주요내용

○ 목적

전문체육 육성으로 도민 자긍심 고취

○ 주요내용

- 선진 스포츠 육성과 투명한 경기단체 운영
- 도민과 함께하는 전문체육 육성
- 실업팀 창단 지원 및 육성

□ 관련 예산사업 내역

(단위:개, 백만원)

사업명	회계구분	'15결산	'16예산	'17예산	비고 (세부사업수)
체육진흥	일반회계	10,665	11,202	13,317	9
체육업무 지원		16	31	17	
도청 운동경기부 운영비		2,403	2,847	2,928	
국제 스포츠 교류		37	40	22	
도 체육회 지원		7,147	7,301	9,170	
경기단체 지원		202	223	290	
시군 운동경기부 지원		500	500	500	
도민체전 개최 지원		250	250	250	
전문체육대회 지원		110	10	60	
충북체육 중장기 발전계획 수립		0	0	80	

□ 관련 예산사업 개요

사업명	체육업무 지원
사업내용	경상수용비, 특정수요여비, 시책추진업무추진비
사업기간	2017년01월01일 ~ 2021년12월31일
지원형태	직접수행
지원조건	도비 100%
시행주체	충청북도

사업명	도청 운동경기부 운영비
사업내용	운동선수 월급, 훈련수당 및 전지훈련, 대회참가비 등 제비용 지급, 숙소 및 훈련장 임차료, 숙소 공공요금, 피복비, 장비구입비, 도청 운동경기부 출전하는 전국대회 참가 공무원 여비 지급
사업기간	2017년1월01일 ~ 2021년12월31일
지원형태	직접수행
지원조건	충청북도청소속운동경기부에게 지급
시행주체	충청북도

사업명	국제 스포츠 교류
사업내용	국외여비, 민간인국외여비, 외빈초청여비 계상
사업기간	2017년1월01일 ~ 2021년12월31일
지원형태	민간보조
지원조건	사업목적에 맞도록 예산 집행
시행주체	충청북도

사업명	도 체육회 지원
사업내용	사무처 인건비, 전국규모 대회 참가, 강화훈련비 등
사업기간	2017년1월01일 ~ 2021년12월31일
지원형태	민간보조
지원조건	사업목적에 맞도록 예산 집행
시행주체	충북체육회

사업명	경기단체 지원
사업내용	가맹경기단체 운영지원, 경기단체 활성화, 전국대회 유치 및 참가 지원
사업기간	2017년1월01일 ~ 2021년12월31일
지원형태	민간보조
지원조건	도비 100%
시행주체	충북체육회

사업명	시군 운동경기부 지원
사업내용	우수선수 육성을 위한 지원으로 선수단 구성인원과 전국체전 성적에 의거 지급
사업기간	2017년01월01일 ~ 2021년 12월31일
지원형태	자치단체보조
지원조건	선수단 구성인원과 전국체전 성적에 의거 지급
시행주체	11개시.군

사업명	도민체전 개최 지원
사업내용	도민체육대회 주관 시.군에게 운영비 일부 지원
사업기간	2017년01월01일 ~ 2021년 12월31일
지원형태	자치단체보조
지원조건	전체운영비의 도비 10% 정도
시행주체	시.군

사업명	전문체육대회 지원
사업내용	전국대회 참가 및 개최 등
사업기간	2017년01월01일 ~ 2021년 12월31일
지원형태	민간보조
지원조건	사업계획서에 의거 검토후 지원
시행주체	체육단체, 시.군

사업명	충북체육 중장기 발전계획 수립
사업내용	충북체육 중장기 발전계획 수립 용역비
사업기간	2017년01월01일 ~ 2017년 12월31일
지원형태	직접수행
지원조건	
시행주체	

□ 목적 및 주요내용

○ 목적

도민이 공감하는 행복한 생활체육 확산

○ 주요내용

- 도 생활체육회 운영지원 및 생활체육 종목별 연합회 육성, 전문스포츠지도자 파견 및 역량강화
- 생활체육대회 개최 및 전국대회 참가, 생활체육 동호인클럽 활성화 및 소외계층 및 청소년 스포츠 참여확대, 생활체육 열린상당실 운영

□ 관련 예산사업 내역

(단위:개, 백만원)

사업명	회계구분	'15결산	'16예산	'17예산	비고 (세부사업수)
생활체육진흥	일반회계	3,840	4,017	4,571	26
생활체육 지원		2	2	2	
생활체육 지도자 배치		939	945	29	
생활체육 지도자 배치(시군)		0	0	935	
일반생활체육지도자배치 지원		0	0	26	
어르신 체육활동 지원		772	877	109	
어르신 체육활동 지원(시군)		0	0	845	
어르신생활체육지도자배치지원		0	0	24	
스포츠강좌 이용권 지원		485	516	728	
생활체육 프로그램		20	20	20	
생활체육 활동 지원		223	230	230	
생활체육대회 개최 및 참가		527	545	711	
마라톤 대회 지원		132	140	110	
각종 체육행사 지원		62	60	120	
유도대회 개최		100	100	100	
전국 산악자전거 대회		87	78	88	
바둑대회 지원		24	24	23	
택견대회 지원		60	60	60	
생활체육현장 TV중계		12	12	12	
충북 도민등산교실		19	20	20	
축구대회 유치 및 지원		46	46	46	
전국 무예대제전 지원		70	70	70	
방백대회 지원		100	100	100	
민속장기대회 지원		5	5	5	
청소년 무술문화 교류대회		10	20	10	

충북중단 대장정		137	140	140
전국킥복싱대회지원		8	8	8

□ 관련 예산사업 개요

사업명	생활체육 지원
사업내용	생활체육 특정수요 여비
사업기간	2017년01월01일 ~ 2021년12월31일
지원형태	직접수행
지원조건	생활체육 특정수요 여비
시행주체	충청북도

사업명	생활체육 지도자 배치
사업내용	지도자 인건비
사업기간	2017년01월01일 ~ 2021년12월31일
지원형태	자치단체보조
지원조건	도비 50%, 기금 50%
시행주체	충청북도 생활체육회

사업명	생활체육 지도자 배치(시군)
사업내용	지도자 인건비
사업기간	2017년01월01일 ~ 2021년12월31일
지원형태	
지원조건	기금 50% 시군비 50%
시행주체	

사업명	일반생활체육지도자배치지원
사업내용	지도자 인건비
사업기간	2017년01월01일 ~ 2021년12월31일
지원형태	
지원조건	
시행주체	

사업명	어르신 체육활동 지원
사업내용	지도자 2명 인건비/체육대회 1회
사업기간	2017년01월01일 ~ 2021년 12월31일
지원형태	자치단체보조
지원조건	기금 50%, 도비 50%
시행주체	충청북도 생활체육회

사업명	어르신 체육활동 지원(시군)
사업내용	지도자 66명 인건비 지원
사업기간	2017년01월01일 ~ 2021년 12월31일
지원형태	
지원조건	기금 50%, 도비 50%
시행주체	

사업명	어르신생활체육지도자배치지원
사업내용	지도자 66명 인건비 지원
사업기간	2017년01월01일 ~ 2021년 12월31일
지원형태	
지원조건	
시행주체	

사업명	스포츠강좌 이용권 지원
사업내용	저소득 청소년들의 건전한 스포츠 강좌비 지원
사업기간	2017년01월01일 ~ 2021년 12월31일
지원형태	자치단체보조
지원조건	기금 70%, 도비 15%, 시군비 15%
시행주체	충북생활체육회

사업명	생활체육 프로그램
사업내용	생활체육지도자의 역할, 성폭력예방, 생활체육 활성화 방안 사례 발표 등
사업기간	2017년01월01일 ~ 2021년 12월31일
지원형태	민간보조
지원조건	도비 100%
시행주체	충북생활체육회



사업명	생활체육 활동 지원
사업내용	생활체육동호인클럽활동지원, 생활체육어린이축구교실, 생활체육 국제교류, 가족생활 체육캠프 지원
사업기간	2017년01월01일 ~ 2021년12월31일
지원형태	민간보조
지원조건	도비 100%
시행주체	충북생활체육회

사업명	생활체육대회 개최 및 참가
사업내용	종목별 시.도 대항전, 종목별 시.군대항전, 시.도 클럽대항전, 종목별 시.도 대항전 등
사업기간	2017년01월01일 ~ 2021년12월31일
지원형태	민간보조
지원조건	도비 100%
시행주체	충북생활체육회

사업명	마라톤 대회 지원
사업내용	대회개최에 따른 경비(홍보비, 일반운영비 등)
사업기간	2017년01월01일 ~ 2021년12월31일
지원형태	민간보조
지원조건	도비 100%
시행주체	사업시행 단체

사업명	각종 체육행사 지원
사업내용	대회개최에 따른 경비 지원
사업기간	2017년01월01일 ~ 2021년12월31일
지원형태	민간보조
지원조건	도비 100%
시행주체	보조사업 단체별

사업명	유도대회 개최
사업내용	전국 초.중.고.대 및 일반 등 유도대회 개최
사업기간	2017년01월01일 ~ 2021년 12월31일
지원형태	민간보조
지원조건	도비 50%, 시군비 50%
시행주체	충청북도 유도회

사업명	전국 산악자전거 대회
사업내용	대회개최에 따른 경비(대회운영비, 시설설치비 등)
사업기간	2017년01월01일 ~ 2021년 12월31일
지원형태	자치단체보조
지원조건	일부 보조
시행주체	증평군 체육회, 청주MBC, 제천시,

사업명	바둑대회 지원
사업내용	광역시.도를 연고로 한 아마추어 바둑대회 등
사업기간	2017년01월01일 ~ 2021년 12월31일
지원형태	민간보조
지원조건	도비 100%
시행주체	충북바둑협회

사업명	택견대회 지원
사업내용	세계택견대회 개최및 대회 운영
사업기간	2017년01월01일 ~ 2021년 12월31일
지원형태	자치단체보조
지원조건	도비 47%, 시군비 47%, 기타 6%
시행주체	충주시

사업명	생활체육현장 TV중계
사업내용	종목별생활체육대회 결승전 등 주요경기 녹화 중계
사업기간	2017년01월01일 ~ 2021년 12월31일
지원형태	민간보조
지원조건	도비 100%
시행주체	충북생활체육회

사업명	충북 도민등산교실
사업내용	충북도민 등산교실 운영비 지원
사업기간	2017년01월01일 ~ 2021년12월31일
지원형태	민간보조
지원조건	도비 100%
시행주체	(사)대한산악연맹 충청북도연맹

사업명	축구대회 유치 및 지원
사업내용	WK 여자축구리그 개최
사업기간	2017년01월01일 ~ 2021년12월31일
지원형태	자치단체보조
지원조건	도비 80%, 기타 20%
시행주체	대한축구협회

사업명	전국 무예대제전 지원
사업내용	- 겨 루 기 : 공수도 등 10종목 - 시연경기 : 검예도 등 20여종목 - 필드경기 : 격파등 10여종목
사업기간	2017년01월01일 ~ 2021년12월31일
지원형태	자치단체보조
지원조건	도비 50%, 시군비 50%
시행주체	충주시

사업명	방벽대회 지원
사업내용	충북북도지사배 영동국제방벽대회
사업기간	2017년01월01일 ~ 2021년12월31일
지원형태	자치단체보조
지원조건	시군비 100%
시행주체	영동군

사업명	민속장기대회 지원
사업내용	도내 장기 동호인 토너먼트 대항전
사업기간	2017년1월01일 ~ 2021년 12월31일
지원형태	민간보조
지원조건	도비 100%
시행주체	충북민속장기협회

사업명	청소년 무술문화 교류대회
사업내용	한중 청소년 합동수련캠프활동, 무술문화경연대회, 중국청소년, 한국가정문화체험
사업기간	2017년1월01일 ~ 2021년 12월31일
지원형태	자치단체보조
지원조건	도비 22%, 시군비 45%, 기타 33%
시행주체	청주시

사업명	충북종단 대장정
사업내용	2개코스(남부권, 북부권) 운영
사업기간	2017년1월01일 ~ 2021년 12월31일
지원형태	민간보조
지원조건	도비 30%, 시군비 50%
시행주체	충북생활체육회

사업명	전국킥복싱대회지원
사업내용	전국킥복싱대회 개최
사업기간	2017년1월01일 ~ 2021년 12월31일
지원형태	민간보조
지원조건	도비 100%
시행주체	킥복싱협회

□ 목적 및 주요내용

○ 목적

행복을 만들어가는 장애인체육진흥

○ 주요내용

- 장애인생활지도자 양성 및 파견지원, 찾아가는 장애인생활체육 프로그램 운영, 장애인 체전 개최
- 전국장애인체육대회 참가지원, 우수지도자 배치, 우수선수 영입 및 도지사배 전국대회 개최지원, 장애인국제스포츠 교류
- 장애인실업팀 창단 및 내실 운영

□ 관련 예산사업 내역

(단위:개, 백만원)

사업명	회계구분	'15결산	'16예산	'17예산	비고 (세부사업수)
장애인체육진흥	일반회계	3,252	3,489	4,787	3
장애인체육 진흥사업		3,193	3,429	4,404	
장애인생활체육대회 지원		59	60	59	
장애인생활체육지도자배치		0	0	324	

□ 관련 예산사업 개요

사업명	장애인체육 진흥사업
사업내용	장애인체육회 운영 및 전국장애인체전 및 장애인체육 지원
사업기간	2017년01월01일 ~ 2021년12월31일
지원형태	민간보조
지원조건	도비 100%
시행주체	충북장애인체육회

사업명	장애인생활체육대회 지원
사업내용	장애인 한마음 생활체육대회 - 론볼, 탁구 등 9개 종목
사업기간	2017년01월01일 ~ 2021년12월31일
지원형태	민간보조
지원조건	기금 16.7%, 도비 33.3%, 시군비 50%
시행주체	충북장애인체육회

사업명	장애인생활체육지도자배치
사업내용	전국장애인동계.하계체육대회, 전문체육육성, 생활체육지원 등
사업기간	2017년01월01일 ~ 2021년 12월31일
지원형태	자치단체보조
지원조건	국비 50%, 도비 20%, 시군비 30%
시행주체	

단위사업

체육시설 확충

□ 목적 및 주요내용

○ 목적

도민이 함께하는 가까운 체육시설 조성

○ 주요내용

- 노인건강생활체육시설 지원 및 생활체육공원조성등 각종시설 지원
- 장애인형 국민체육센터 건립 및 개방형다목적 학교체육관 건립
- 통합청주시 종합스포츠타운 조성 및 증평종합운동장 및 보조경기장 조성, 진천종합스포츠타운 조성, 보은스포츠파크 조성 등

□ 관련 예산사업 내역

(단위:개, 백만원)

사업명	회계구분	'15결산	'16예산	'17예산	비고 (세부사업수)
체육시설 확충	일반회계	2,374	7,379	30,590	5
충북스포츠센터 관리		174	179	261	
도민체전 시설 지원사업		1,200	1,200	1,200	
국민체육센터 건립 지원(계속사업)		1,000	2,000	6,000	
실내빙상장 건립 지원		0	4,000	7,500	
체육진흥시설 지원(생활)		0	0	15,629	

□ 관련 예산사업 개요

사업명	충북스포츠센터 관리
사업내용	충북스포츠센터 1동 유지관리비, 인건비 등
사업기간	2017년01월01일 ~ 2021년12월31일
지원형태	민간보조
지원조건	도비 84%, 기타 16%
시행주체	충북체육회

사업명	도민체전 시설 지원사업
사업내용	도민체전 개최 체육시설 각 1식
사업기간	2017년01월01일 ~ 2021년12월31일
지원형태	자치단체보조
지원조건	도비 40%, 시군비 60%
시행주체	미정

사업명	국민체육센터 건립 지원(계속사업)
사업내용	수영장, 다목적체육관, 체력측정 및 운동처방실 등
사업기간	2017년01월01일 ~ 2021년 12월31일
지원형태	자치단체보조
지원조건	기금 33%, 도비 33%, 시군비 34%
시행주체	충주시

사업명	실내빙상장 건립 지원
사업내용	빙상장 1면, 체력단련실, 샤워.탈의실, 사무실 등
사업기간	2017년01월01일 ~ 2021년 12월31일
지원형태	자치단체보조
지원조건	기금 33%, 도비 33%, 시군비 34%
시행주체	청주시

사업명	체육진흥시설 지원(생활)
사업내용	지방체육시설 조성
사업기간	2014년01월01일 ~ 2021년 12월31일
지원형태	자치단체보조
지원조건	지특 30%, 도비 35%, 시군비 35%
시행주체	



단위사업

국제행사 지원

□ 목적 및 주요내용

○ 목적

국제스포츠 역량 강화

○ 주요내용

- 국제학술회의 국제회의 개최 등
- 국제무예센터 설립

□ 관련 예산사업 내역

(단위:개, 백만원)

사업명	회계구분	'15결산	'16예산	'17예산	비고 (세부사업수)
국제행사 지원	일반회계	0	0	2,454	2
국제행사 및 국제기구유치		0	0	2,103	
세계무예마스터십위원회 지원		0	0	351	

□ 관련 예산사업 개요

사업명	세계무예마스터십개최
사업내용	겨루기, 연무경기, 기록경기
사업기간	2017년01월01일 ~ 2021년12월31일
지원형태	민간보조
지원조건	기금 20%, 도비 40%, 시군비 40%
시행주체	충청북도, 청주시

사업명	국제행사 및 국제기구유치
사업내용	국제무예센터 설립 및 운영
사업기간	2017년01월01일 ~ 2021년12월31일
지원형태	
지원조건	국비 38%, 도비 31%, 시군비 31%
시행주체	충청북도

사업명	세계무예마스터십위원회 지원
사업내용	세계무예마스터십 주최기구인 세계무예마스터십 위원회 운영비, 총회개최비용 등 지원
사업기간	2017년01월01일 ~ 2021년 12월31일
지원형태	
지원조건	도비 100%
시행주체	

정책사업목표

제98회 전국체육대회 및 제37회 전국장애인체육대회 개최로  
영충호시대 리더로 부상하는 충북 위상 제고

(1) 주요내용

제98회 전국체육대회 개최  
제37회 전국장애인체육대회 개최

(2) 성과지표 및 목표치 설정

< 성과지표별 목표치 설정 >

성과지표(단위)	지표 유형	가중 치	실적 및 목표치					측정산식 또는 측정방법	자료수집 방법/출처
			구분	'15	'16	'17	'18		
전국체전 개최(명)	일반	100	목표 실적	0 0	5,0000 0	0 /	0 /	0 /	참가자수 명

< 성과지표별 목표치 설정 근거 >

○ 전국체전 개최  
- 참가자수

□ 목적 및 주요내용

○ 목적

제98회 전국체전 성공 개최

○ 주요내용

전국체전조직위원회 구성 운영  
 충북의 특색을 살린 개·폐회식 연출  
 전국체전 경기장 조성 및 개보수

□ 관련 예산사업 내역

(단위:개, 백만원)

사업명	회계구분	'15결산	'16예산	'17예산	비고 (세부사업수)
전국체전 성공개최	일반회계	10,003	30,604	12,743	3
전국체전시설확충		10,003	30,604	7,748	
전국체전 준비운영		0	0	4,061	
전국체전 운영지원(시군)		0	0	934	

□ 관련 예산사업 개요

사업명	전국체전시설확충
사업내용	전국체전 경기장 신축 및 개보수(3개소)
사업기간	2016년01월01일 ~ 2017년12월31일
지원형태	자치단체보조
지원조건	기금30%, 도비 35%, 시군비 35%
시행주체	청주시, 충주시

사업명	전국체전 준비운영
사업내용	
사업기간	2017년01월01일 ~ 2017년12월31일
지원형태	
지원조건	
시행주체	

사업명	전국체전 운영지원(시군)
사업내용	
사업기간	2017년01월01일 ~ 2017년 12월31일
지원형태	
지원조건	
시행주체	

□ 목적 및 주요내용

○ 목적

제37회 전국장애인체전 성공개최

○ 주요내용

전국장애인체전조직위원회 구성 운영  
충북의 특색을 살린 개·폐회식 연출

□ 관련 예산사업 내역

(단위:개, 백만원)

사업명	회계구분	'15결산	'16예산	'17예산	비고 (세부사업수)
장애인체전 성공개최	일반회계	0	0	2,046	2
전국장애인체전 준비운영		0	0	1,812	
전국장애인체전 운영지원		0	0	234	

□ 관련 예산사업 개요

사업명	전국장애인체전 준비운영
사업내용	전국장애인체전 준비운영
사업기간	2017년01월01일 ~ 2017년12월31일
지원형태	직접수행
지원조건	도비100%
시행주체	충청북도

사업명	전국장애인체전 운영지원
사업내용	충북 특색을 살린 장애인체전 운영지원
사업기간	2017년01월01일 ~ 2017년12월31일
지원형태	직접수행
지원조건	도비 매칭
시행주체	충청북도

(1) 주요내용

- 지역축제 브랜드 강화 및 역동적 관광네트워킹 구축
- 경쟁력 있는 관광상품 개발 및 홍보강화
- 글로벌 마케팅 전략으로 해외 관광객 유치
- 미래 환경 대응 융복합 관광자원 개발

(2) 성과지표 및 목표치 설정

< 성과지표별 목표치 설정 >

성과지표(단위)	지표 유형	가중치	실적 및 목표치					측정산식 또는 측정방법	자료수집 방법/출처
			구분	'15	'16	'17	'18		
대표축제 지원(개)	일반	25	목표	8	7	8	8	8	문화체육관광부 및 도 지정 축제 선정공문
			실적	8	7	/	/	/	
다중이용시설을 이용한 홍보(개소)	일반	25	목표	31	31	31	31	31	충북관광홍보 다중이용시설 개소수
			실적	31	31	/	/	/	
해외 관광마케팅 추진(회)	일반	25	목표	7	8	10	10	10	국내외 관광박람회 참가 및 관광세일즈 횟수
			실적	7	8	/	/	/	
관광자원 개발(개소)	일반	25	목표	16	18	18	18	18	관광자원개발 개소
			실적	16	18	/	/	/	

< 성과지표별 목표치 설정 근거 >

- 대표축제 지원
  - 축제지정계획(문체부2, 충북도6)
- 다중이용시설을 이용한 홍보
  - 관광홍보 다중이용시설 개소 : 31
- 해외 관광마케팅 추진
  - 국내외 관광설명회 추진 : 10
- 관광자원 개발
  - 관광자원 개발건수 : 18

□ 목적 및 주요내용

○ 목적

지역축제 브랜드 강화 및 역동적 지역관광 네트워크 구축

○ 주요내용

- 문화관광축제지원, 도지정축제지원
- 중국인유학생페스티벌
- 새해맞이 희망축제
- 충북관광발전세미나
- 관광객 설문조사
- 관광의날 행사

□ 관련 예산사업 내역

(단위:개, 백만원)

사업명	회계구분	'15결산	'16예산	'17예산	비고 (세부사업수)
고객지향의 관광정책	일반회계	1,761	1,776	1,746	14
관광활성화 추진		15	36	36	
새해맞이 희망축제		50	50	50	
충북관광발전 세미나		0	10	10	
중국인유학생 페스티벌		800	800	800	
문화관광축제지원		396	396	336	
지역축제 육성지원		268	270	280	
관광명예기자 운영		4	6	6	
관광의 날 행사 운영		7	10	10	
중국인유학생 SNS 기자단 운영		35	0	20	
관광객 설문조사		7	10	10	
천년각·천년대종 관리		2	2	2	
TV 여행 '아름다운 충북' 방영		73	73	73	
충북테마기행책자 발간		25	30	30	
권역별 관광협의회 공동사업		79	83	83	

□ 관련 예산사업 개요



사업명	관광활성화 추진
사업내용	일상경상수용비 및 시책추진업무추진비, 민·관 합동 워크숍
사업기간	2017년01월01일 ~ 2021년 12월31일
지원형태	직접수행
지원조건	도비 100%
시행주체	도

사업명	새해맞이 희망축제
사업내용	식전·식후행사(공연, 이벤트 행사), 본행사(타종행사)
사업기간	2017년01월01일 ~ 2021년 12월31일
지원형태	민간보조
지원조건	도비 100%
시행주체	민간단체

사업명	충북관광발전 세미나
사업내용	충북관광의 정책방향 및 시책에 대한 자문, 의견수렴 등
사업기간	2017년01월01일 ~ 2021년 12월31일
지원형태	민간보조
지원조건	도비 100%
시행주체	민간단체

사업명	중국인유학생 페스티벌
사업내용	사전행사, 중국인유학생 토크콘서트, 학술대회, 취업설명회 등
사업기간	2017년01월01일 ~ 2021년 12월31일
지원형태	민간보조
지원조건	국비 30%, 도비 70%
시행주체	도

사업명	문화관광축제지원
사업내용	문화체육관광부 지정축제 지원
사업기간	2017년01월01일 ~ 2021년 12월31일
지원형태	자치단체보조
지원조건	기금 50%, 도비 50%
시행주체	시군

사업명	지역축제 육성지원
사업내용	시군 축제평가(11개축제) 후 도지정축제 지원(6개축제)
사업기간	2017년01월01일 ~ 2021년 12월31일
지원형태	자치단체보조
지원조건	도비 100%
시행주체	시군

사업명	관광명예기자 운영
사업내용	충북나드리에 관광뉴스 게재 .게재 실적에 따라 보상금 지급 .명예기자 워크숍 및 선진지 견학으로 노고 격려 및 전문성 향상
사업기간	2017년01월01일 ~ 2021년 12월31일
지원형태	직접수행
지원조건	도비 100%
시행주체	도

사업명	관광의 날 행사 운영
사업내용	.매년 관광의 날 관광인 화합의 장 개최 .관광의 날 기념식 : 시상식, 결의문 낭독, 관광현황 보고 등 .관광전문가 초청강연 : 관광마케팅 기법 등
사업기간	2017년01월01일 ~ 2021년 12월31일
지원형태	민간보조
지원조건	도비 100%
시행주체	도

사업명	중국인유학생 SNS 기자단 운영
사업내용	도내 국제행사, 축제, 관광지, 먹거리 등을 취재후 SNS 홍보
사업기간	2017년01월01일 ~ 2021년 12월31일
지원형태	직접수행
지원조건	도비100%
시행주체	도

사업명	관광객 설문조사
사업내용	인터넷 설문을 통해 관광객 연령대, 거주지 등 계층을 대상으로 여행행태 및 불편사항 등 설문조사 실시
사업기간	2017년01월01일 ~ 2021년12월31일
지원형태	직접수행
지원조건	도비 100%
시행주체	도

사업명	천년각·천년대종 관리
사업내용	천년각 및 천년대종 유지보수, 천년각과 천년대종 청소용역
사업기간	2017년01월01일 ~ 2021년12월31일
지원형태	직접수행
지원조건	도비 100%
시행주체	도

사업명	TV 여행 '아름다운 충북' 방영
사업내용	관광명소와 테마여행지 소개 및 명사의 고향, 관광지 주변 먹거리와 지역특산물 소개
사업기간	2017년01월01일 ~ 2021년12월31일
지원형태	자치단체보조
지원조건	도비 40%, 시군비 60%
시행주체	시군

사업명	충북테마기행책자 발간
사업내용	.도내 주요 관광지 및 신규 테마관광상품 수록 .여건 변화에 따른 최근 관광정보 수록(관광지 사진, 전화번호, 도로 등) .각 분야별 구성의 통일성 보완 등
사업기간	2017년01월01일 ~ 2021년12월31일
지원형태	직접수행
지원조건	도비 100%
시행주체	도

사업명	권역별 관광협의회 공동사업
사업내용	관광지도 제작, 관광설명회 및 팸투어 등
사업기간	2017년01월01일 ~ 2021년 12월31일
지원형태	기타
지원조건	도 및 각시군 공동분담
시행주체	시군

□ 목적 및 주요내용

○ 목적

경쟁력 있는 관광상품 개발 및 홍보강화  
글로벌 마케팅 전략으로 해외관광객 유치

○ 주요내용

- 충북대표패키지 관광상품 운영
- 여행사 관계자 등 초청 설명회
- 충북성지순례 관광객 유치 인센티브 지원
- 대도시 홍보매체 활용 광고
- 다국어 관광안내지도 제작 및 보급
- 충북나드리 홈페이지 및 어플리케이션 운영
- 문화관광해설사 육성
- 국내외 관광객유치 인센티브

□ 관련 예산사업 내역

(단위:개, 백만원)

사업명	회계구분	'15결산	'16예산	'17예산	비고 (세부사업수)
다양한 관광마케팅 활동	일반회계	2,921	3,100	3,415	16
관광상품개발		157	50	180	
관광홍보매체 관리		649	617	617	
관광안내도 관리		11	47	12	
관광안내표지판 설치 및 개보수		141	106	127	
다국어 관광안내지도 제작 및 보급		50	98	103	
선진형 관광안내서비스 운영		27	30	76	
문화관광해설사 육성(직접)		68	152	68	
문화관광해설사 육성 및 활동 지원		473	475	499	
관광안내소 운영		440	394	407	
관광홍보물 제작		77	95	95	
수도권관광진흥협의회 운영		50	55	55	
충청권관광진흥협의회 운영		28	35	170	
국내·외 현지 광고		50	50	50	
국내외 관광객 유치 인센티브		573	710	750	
충북관광상품 판촉·홍보관 운영	127	186	186		
도내 중국전담여행사 육성을 위한 판로개척 지원	0	0	20		

□ 관련 예산사업 개요

사업명	관광상품개발
사업내용	<ul style="list-style-type: none"> <li>- 충북대표 패키지 관광상품 운영</li> <li>- 여행사 관계자 등 초청 관광설명회</li> <li>- 이벤트 관광마케팅</li> <li>- 충북성지순례 관광객유치 인센티브 지원</li> <li>- 체류형 개별관광객 유치 인센티브 지원</li> <li>- 수험생 대상 관광학교 운영</li> </ul>
사업기간	2017년01월01일 ~ 2021년12월31일
지원형태	민간보조
지원조건	도비 100%
시행주체	도

사업명	충북 광역여행버스 운영
사업내용	시군별 광역여행버스 운영비 지원
사업기간	2017년01월01일 ~ 2021년12월31일
지원형태	자치단체보조
지원조건	도비 50%, 시군비 50%
시행주체	시군

사업명	관광홍보매체 관리
사업내용	대도시 다중이용시설 홍보매체 이용 도 관광자원 홍보
사업기간	2017년01월01일 ~ 2021년12월31일
지원형태	직접수행
지원조건	도비 100%
시행주체	도

사업명	관광안내도 관리
사업내용	토지임차료, 전기료 및 시설장비유지 및 보수비
사업기간	2017년01월01일 ~ 2021년12월31일
지원형태	직접수행
지원조건	도비 100%
시행주체	도

사업명	관광안내표지판 설치 및 개보수
사업내용	관광안내표지판 설치 정비 50개소(시군)
사업기간	2017년01월01일 ~ 2021년 12월31일
지원형태	자치단체보조
지원조건	국비 50%, 시군비 50%
시행주체	시군

사업명	다국어 관광안내지도 제작 및 보급
사업내용	다국어(한영중일) 관광안내지도 제작 및 보급 지원
사업기간	2017년01월01일 ~ 2021년 12월31일
지원형태	자치단체보조
지원조건	국비(지특) 50%, 시군비 50%
시행주체	시군

사업명	선진형 관광안내서비스 운영
사업내용	충북나드리 홈페이지 및 어플리케이션 유지보수
사업기간	2017년01월01일 ~ 2021년 12월31일
지원형태	직접수행
지원조건	도비 100%
시행주체	도

사업명	문화관광해설사 육성(직접)
사업내용	단체상해보험료, 연찬회, 한마음대회 등
사업기간	2017년01월01일 ~ 2021년 12월31일
지원형태	민간보조
지원조건	기금50%, 도비 50%(해외선진지견학, 연찬회, 한마음대회 도비100%)
시행주체	민간단체

사업명	문화관광해설사 육성 및 활동 지원
사업내용	11개 시군 해설사 172명 활동비, 근무환경개선 운영비 지원
사업기간	2017년01월01일 ~ 2021년 12월31일
지원형태	자치단체보조
지원조건	국비 50% 시군비 50%
시행주체	시군

사업명	관광안내소 운영
사업내용	관광안내원·외국어통역안내원 인건비, 안내소 운영비
사업기간	2017년01월01일 ~ 2021년 12월31일
지원형태	민간보조
지원조건	도비 100%
시행주체	민간단체

사업명	관광홍보물 제작
사업내용	충북관광홍보용 관광가이드북, 리플릿, 홍보물 등 제작
사업기간	2017년01월01일 ~ 2021년 12월31일
지원형태	직접수행
지원조건	도비 100%
시행주체	도

사업명	수도권관광진흥협의회 운영
사업내용	- 해외공동 관광판촉전, 공동패키지 관광상품 개발, 관광상품자료집 제작 등 - 사업주관 : 윤번제로 시행(17년 인천)
사업기간	2017년01월01일 ~ 2021년 12월31일
지원형태	기타
지원조건	도비 100%
시행주체	민간단체

사업명	충청권관광진흥협의회 운영
사업내용	해외공동 관광상품판촉전, 충청권공동 홍보책자 제작, 팸투어 - 충청권관광진흥협의회(4개 시도 : 충북, 충남, 대전, 세종) - 2017년 주관 : 충북
사업기간	2017년01월01일 ~ 2021년 12월31일
지원형태	민간보조
지원조건	도비 100%
시행주체	도



사업명	국내외 현지 광고
사업내용	온라인, 방송 등 국내외 언론매체 활용 도내 관광자원 홍보
사업기간	2017년01월01일 ~ 2021년 12월31일
지원형태	직접수행
지원조건	도비 100%
시행주체	도

사업명	국내외 관광객 유치 인센티브
사업내용	3개사업 - 청주공항 전세기 취항 인센티브 제공 - 외국인 관광객 유치 인센티브 제공 - 수학여행단 유치 인센티브 제공
사업기간	2017년01월01일 ~ 2021년 12월31일
지원형태	민간보조
지원조건	도비 100%
시행주체	도

사업명	충북관광상품 판촉·홍보관 운영
사업내용	충북관광자원 전시, 홍보관 운영 및 관광세일즈 활동추진
사업기간	2017년01월01일 ~ 2021년 12월31일
지원형태	민간보조
지원조건	도비 100%
시행주체	도

사업명	해외 개별관광객 교통비 환급제 운영
사업내용	해외 개별관광객이 도내 관광지를 방문하기 위해 사용한 교통비의 50% 환급
사업기간	2017년01월01일 ~ 2021년 12월31일
지원형태	민간보조
지원조건	도비 100%
시행주체	도

사업명	한국관광공사 해외지사 연계 공동프로모션 추진
사업내용	현지여행사, 관광공사와 공동프로모션으로 충북관광상품 개발, 판매, 홍보
사업기간	2017년01월01일 ~ 2021년12월31일
지원형태	직접수행
지원조건	도비 100%
시행주체	도

사업명	도내 중국전담여행사 육성을 위한 판로개척 지원
사업내용	- 중국관광객 방한 송출 계약을 위한 중국 현지 세일즈 마케팅 등 - 관광상품개발 및 판매 계약을 위한 중국 현지 여행사 초청 도내 관광자원 답사 등 팸투어
사업기간	2017년01월01일 ~ 2021년12월31일
지원형태	민간보조
지원조건	도비 100%
시행주체	도

□ 목적 및 주요내용

○ 목적

관광투자 및 관광산업 활성화

○ 주요내용

관광자원개발 투자유치 수용비 및 여비

□ 관련 예산사업 내역

(단위:개, 백만원)

사업명	회계구분	'15결산	'16예산	'17예산	비고 (세부사업수)
관광산업 활성화	일반회계	9	10	10	1
관광산업 추진		9	10	10	

□ 관련 예산사업 개요

사업명	관광산업 추진
사업내용	관광자원개발 및 투자유치를 위한 수용비 민간자본유치를 위한 출장에 따른 여비
사업기간	2017년01월01일 ~ 2021년12월31일
지원형태	직접수행
지원조건	도비 100%
시행주체	도

□ 목적 및 주요내용

○ 목적

미래 환경 대응 융복합 관광자원 개발

○ 주요내용

- 문화관광자원개발사업
- 지역관광명소개발
- 충주시 국제수변 레포츠단지 조성
- 제천시 금수산 생태휴양지구 조성
- 음성군 품바재생예술체험촌 조성
- 보은군 삼년산성대장간주막
- 국민여가캠핑장 조성사업

□ 관련 예산사업 내역

(단위:개, 백만원)

사업명	회계구분	'15결산	'16예산	'17예산	비고 (세부사업수)
지역특성을 살리는 관광자원개발	일반회계	2,832	8,908	17,513	7
관광자원개발사업		2,125	8,006	13,254	
충주시 국제수변 레포츠단지 조성		0	0	500	
제천시 금수산 생태휴양지구 조성		0	0	568	
음성군 품바재생예술체험촌 조성		0	0	2,176	
보은군 삼년산성대장간주막		0	0	514	
관광지개발 현지확인		2	2	2	
국민여가캠핑장 조성사업		705	900	500	

□ 관련 예산사업 개요

사업명	관광자원개발사업
사업내용	관광지 개발사업, 문화관광자원 개발사업
사업기간	2010년01월01일 ~ 2022년 12월31일
지원형태	자치단체보조
지원조건	국비 50%, 시군비 50%
시행주체	시군

사업명	지역관광명소개발
사업내용	-청주 무심천변 야간경관 조성사업 -소백산 리프레쉬 리조트 사업
사업기간	2017년01월01일 ~ 2022년12월31일
지원형태	자치단체보조
지원조건	시군비 매칭
시행주체	시군

사업명	충주시 국제수변 레포츠단지 조성
사업내용	리벤처파크 : 야외수영장, 모험체험시설, 관리시설 등
사업기간	2013년01월01일 ~ 2017년12월31일
지원형태	자치단체보조
지원조건	국비 50%, 도비 10%, 군비 40%
시행주체	충주시

사업명	제천시 금수산 생태휴양지구 조성
사업내용	한방힐링센터 및 테마공원 조성 등
사업기간	2013년01월01일 ~ 2017년12월31일
지원형태	자치단체보조
지원조건	국비 50%, 도비 10%, 군비 40%
시행주체	제천시

사업명	음성군 품바재생예술체험촌 조성
사업내용	예술체험관, 문화공연장, 그린공원, 놀이터, 콘텐츠개발 등
사업기간	2015년01월01일 ~ 2017년12월31일
지원형태	자치단체보조
지원조건	국비 50%, 도비 10%, 군비 40%
시행주체	음성군

사업명	보은군 삼년산성대장간주막
사업내용	대장간 및 체험시설, 주막, 역사문화전시실, 저잣거리, 휴게데크, 콘텐츠개발 등
사업기간	2015년01월01일 ~ 2017년 12월31일
지원형태	자치단체보조
지원조건	국비 50%, 도비 10%, 군비 40%
시행주체	보은군

사업명	관광지개발 현지확인
사업내용	관광(단)지 개발 담당자 역량강화(교육 및 국내외 연수 등) 지원
사업기간	2017년01월01일 ~ 2021년 12월31일
지원형태	자치단체보조
지원조건	도비 50%, 시군비 50%
시행주체	도

사업명	국민여가캠핑장 조성사업
사업내용	오토캠핑장, 기반시설, 관리실, 화장실, 샤워장, 취사장, 캠핑데크, 잔디블럭 등
사업기간	2017년01월01일 ~ 2021년 12월31일
지원형태	자치단체보조
지원조건	국비 50%, 시군비 50%
시행주체	시군

(1) 주요내용

청주국제공항 활성화 및 위상 제고

(2) 성과지표 및 목표치 설정

< 성과지표별 목표치 설정 >

성과지표(단위)	지표 유형	가중치	구분	실적 및 목표치					측정산식 또는 측정방법	자료수집 방법/출처
				'15	'16	'17	'18	'19		
청주국제공항 국제노선 운항수(편)	일반	50	목표	3,822	4,400	4,800	5,100	5,300	청주국제공항 국제노선 운항수	운송 통계
			실적	3,822	4,400					
청주국제공항 이용객 증대(천명)	일반	50	목표	2,118	2,500	2,800	3,000	3,200	청주공항 이용객수	운송 통계
			실적	2,118	2,500					

< 성과지표별 목표치 설정 근거 >

- 청주국제공항 국제노선 운항수
  - 연평균 운항수 증가율
- 청주국제공항 이용객 증대
  - 연평균 이용객 증가율

□ 목적 및 주요내용

○ 목적

청주국제공항 활성화 및 위상제고

○ 주요내용

- 청주국제공항 활성화 재정지원
- 국제 정기노선 이용 외국인 출국납부금 지원
- 해외홍보매체 활용 공항 마케팅
- 청주국제공항 노선 홍보물 제작 및 지원
- 항공사 여행사 관계자 초청 팸투어

□ 관련 예산사업 내역

(단위:개, 백만원)

사업명	회계구분	'15결산	'16예산	'17예산	비고 (세부사업수)
청주국제공항 활성화	일반회계	673	562	443	3
신규 노선 개설 추진		541	420	220	
청주국제공항 활성화 네트워크 구축		0	0	5	
청주국제공항 홍보		132	142	218	

□ 관련 예산사업 개요

사업명	신규 노선 개설 추진
사업내용	신규노선 개설추진을 위한 수용비, 국외여비, 청주국제공항 활성화 재정지원, 국제정기노선 이용 외국인 출국납부금 지원 등
사업기간	2017년01월01일 ~ 2021년12월31일
지원형태	직접수행
지원조건	도비100%
시행주체	도

사업명	청주국제공항 활성화 네트워크 구축
사업내용	청주공항에 관한 홍보자료 수시 제공, 활성화 추진 관련 자문, 주요행사 개최 및 활성화 계획 수립시에 토론회, 간담회 등 실시
사업기간	2017년01월01일 ~ 2021년12월31일
지원형태	직접수행
지원조건	도비 100%
시행주체	도



사업명	청주국제공항 홍보
사업내용	<ul style="list-style-type: none"> <li>- 해외홍보매체 활용 공항마케팅</li> <li>- 청주국제공항 노선 홍보물 제작 및 지원</li> <li>- 수도권 등 이용권역 케이블 방송홍보</li> <li>- 항공사 여행사 관계자 초청 팸투어</li> <li>- 청주국제공항 홍보 동영상 제작</li> </ul>
사업기간	2017년1월1일 ~ 2021년12월31일
지원형태	직접수행
지원조건	도비100%
시행주체	도

(1) 주요내용

- 농촌주거환경개선
  - 다목적광장 및 쉼터 조성
    - 주차장, 공동작업소, 소공원, 주민쉼터, 운동시설 등 조성
- 공공디자인 활성화
  - 소통과 참여를 통한 공공디자인 문화 창조
    - 공공디자인 공모전 추진, 공공디자인사업
    - 공공디자인 서포터즈 구성, 공공디자인 멘토링사업

(2) 성과지표 및 목표치 설정

< 성과지표별 목표치 설정 >

성과지표(단위)	지표 유형	가중치	구분	실적 및 목표치					측정산식 또는 측정방법	자료수집 방법/출처
				'15	'16	'17	'18	'19		
다목적광장 및 쉼터조성(사업대상 수)	핵심	60	목표	5	5	5	5	5	마을수	사업완료 결과 보고
			실적	5	5					
공공디자인위원회 운영(연간위원회 개최건수)	일반	40	목표	15	15	15	15	15	건수	위원회 개최 결과보고
			실적	48	28					

< 성과지표별 목표치 설정 근거 >

- 다목적광장 및 쉼터조성
  - '03-'14년도 도내 80개소가 조성되었음. 잔여 마을 수를 감안하여 '15년도부터 5개소로 하향조정
- 공공디자인위원회 운영
  - 심의자문안건 처리건수는 해마다 증가하나, 매월 1회 상정하므로 현행유지

□ 목적 및 주요내용

○ 목적

농촌지역의 생활편익시설 확충으로 주민 삶의 질 향상

○ 주요내용

다목적 광장 조성 및 자연친화적인 마을공간 조성

□ 관련 예산사업 내역

(단위:개, 백만원)

사업명	회계구분	'15결산	'16예산	'17예산	비고 (세부사업수)
농촌주거환경개선	일반회계	300	300	300	1
다목적광장 및 쉼터 조성		300	300	300	

□ 관련 예산사업 개요

사업명	다목적광장 및 쉼터 조성
사업내용	주차장 , 공동작업장, 소공원, 주민쉼터, 운동시설 등 다목적광장 조성
사업기간	2017년01월01일 ~ 2021년12월31일
지원형태	자치단체보조
지원조건	도비 30%, 시군비 70%
시행주체	시군

□ 목적 및 주요내용

○ 목적

창의적인 공공디자인 발굴

○ 주요내용

공모전 출품작품 접수 및 심사  
공모전 시상 및 전시, 작품집 제작, 배포  
공모전 수상작품 설치, 활용

□ 관련 예산사업 내역

(단위:개, 백만원)

사업명	회계구분	'15결산	'16예산	'17예산	비고 (세부사업수)
공공디자인 활성화	일반회계	382	328	314	3
공공디자인 활성화 추진		32	40	22	
공공디자인 사업		320	270	270	
공공디자인 서포터즈 구성		30	18	22	

□ 관련 예산사업 개요

사업명	공공디자인 활성화 추진
사업내용	충북의 정체성을 살린 창의적인 공공디자인 아이디어 발굴, 적용
사업기간	2017년01월01일 ~ 2021년12월31일
지원형태	직접수행
지원조건	도비100%
시행주체	도

사업명	공공디자인 사업
사업내용	마을의 유래와 전설 등을 발굴, 지역특성을 살린 농촌마을 환경개선
사업기간	2017년01월01일 ~ 2021년12월31일
지원형태	자치단체보조
지원조건	도비 30%, 시군비 70%
시행주체	시군

사업명	공공디자인 서포터즈 구성
사업내용	도내 대학과 MOU를 체결하고 대학별 그룹을 편성하여 디자인이 낙후된 지역의 공공디자인 개선
사업기간	2017년01월01일 ~ 2021년12월31일
지원형태	민간보조
지원조건	도비 100%
시행주체	3개대학교

사업명	공공디자인 멘토링 사업
사업내용	디자인이 낙후된 지역 또는 대규모 사업에 전문가 멘토를 지원하여 지역발전을 위한 디자인 아이디어 컨설팅 지원
사업기간	2017년01월01일 ~ 2021년12월31일
지원형태	직접수행
지원조건	도비 100%
시행주체	도

□ 목적 및 주요내용

○ 목적

도시미관을 저해하는 노후불량 간판정비를 통한 아름다운 거리 조성

○ 주요내용

노후, 불량 간판 철거, 에너지 절약형 LED 간판 설치

□ 관련 예산사업 내역

(단위:개, 백만원)

사업명	회계구분	'15결산	'16예산	'17예산	비고 (세부사업수)
아름다운 도시경관 조성	일반회계	180	180	190	2
간판이 아름다운 시범거리 조성		180	180	180	
충청북도 옥외광고 대상 지원		0	0	10	

□ 관련 예산사업 개요

사업명	간판이 아름다운 시범거리 조성
사업내용	노후, 불량 간판을 대상으로 공공디자인 개념을 접목시킨 에너지 절약형 LED 간판으로 교체 정비
사업기간	2017년01월01일 ~ 2021년 12월31일
지원형태	자치단체보조
지원조건	도비20%, 시군비80%
시행주체	시군

사업명	충청북도 옥외광고 대상 지원
사업내용	바람직한 간판문화 조성 및 도민 공감의 선진 옥외광고문화 정착을 위하여 제1회 충청북도 옥외광고대전 공모전을 개최하고, 우수작품 대한민국 옥외광고 대전 출품 및 시.군 순회전시
사업기간	2017년01월01일 ~ 2021년 12월31일
지원형태	직접수행
지원조건	도내 광고업종사자 및 일반인(대학생 포함)
시행주체	도

(1) 주요내용

- 주거문화 개선
  - 건실한 건축행정으로 도민안전 및 민원 만족도 제고
  - 도민이 함께하는 도시 재생
  - 우수 한옥 보존관리 및 서민 주거복지 실현
- 주택개량 융자금
  - 농촌지역 노후, 불량주택 개량으로 복지농촌 실현

(2) 성과지표 및 목표치 설정

< 성과지표별 목표치 설정 >

성과지표(단위)	지표 유형	가중치	실적 및 목표치					측정산식 또는 측정방법	자료수집 방법/출처	
			구분	'15	'16	'17	'18			'19
농촌 노후, 불량주택 개량(연간 주택개량 동수)	일반	100	목표	512	486	500	500	500	동수	주택개량 분기보고
			실적	512	486					

< 성과지표별 목표치 설정 근거 >

○ 농촌 노후, 불량주택 개량

- 5년치 주택개량 실적 및 추이 등을 반영하여 현실성 있게 설정

□ 목적 및 주요내용

○ 목적

도시저소득 주민 밀집지역의 열악한 주거환경과 기반시설정비로 지역균형발전 유도

○ 주요내용

충북건축문화제 개최, 도시활력증진지역 개발, 도시재생선도지역 지정사업 주거급여 지원 등

□ 관련 예산사업 내역

(단위:개, 백만원)

사업명	회계구분	'15결산	'16예산	'17예산	비고 (세부사업수)
주거문화 개선	일반회계	49,369	40,345	43,636	7
건축문화 행정업무추진		26	30	31	
충북건축문화제 지원		30	30	30	
주거문화조성		2,631	783	2,383	
도시재생사업		12,500	7,500	6,644	
주거급여 지원		31,855	31,993	30,022	
임대주택 지원		2,327	0	4,518	
공동주택 관리 지원		0	10	8	

□ 관련 예산사업 개요

사업명	건축문화 행정업무추진
사업내용	시스템 정기점검(매월2회) 및 유지보수
사업기간	2017년01월01일 ~ 2021년12월31일
지원형태	직접수행
지원조건	도비 100%
시행주체	도
사업명	충북건축문화제 지원
사업내용	개막식, 건축작품 전시회, 건축문화 초청 강연회, 건축문화테마기행, 어린이 예쁜집 그리기대회, 청소년 창의건축 경진대회 등
사업기간	2017년01월01일 ~ 2021년12월31일
지원형태	민간보조
지원조건	도비 50%, 자부담 50%
시행주체	대한건축사협회 충청북도건축사회



사업명	주거문화조성
사업내용	도로개설, 주차장 설비, 공원 조성등 현지개량
사업기간	2017년01월01일 ~ 2021년 12월31일
지원형태	자치단체보조
지원조건	지특:50%, 시군비 50%
시행주체	청주시

사업명	도시재생사업
사업내용	옛 연초제조창 리모델링(문화업무시설 건립), 문화예술 특화거리 조성
사업기간	2017년01월01일 ~ 2021년 12월31일
지원형태	자치단체보조
지원조건	국비 50%, 시군비 50%
시행주체	청주시

사업명	주거급여 지원
사업내용	주거안정에 필요한 임차료 보조(임차가구) 및 주택 개.보수(자가가구)
사업기간	2017년01월01일 ~ 2021년 12월31일
지원형태	자치단체보조
지원조건	국비80%, 도비10%, 시군비 10%
시행주체	11개시군

사업명	임대주택 지원
사업내용	.지원기준 : 총사업비의 30%를 년차별 계획에 따라 국비지원(주택도시자금) .대상선정 : 입지여건 및 수요 등 심사 선정(국토부 공모) .건립내용 : 제천미니복합타운지구 내 행복주택 건설사업(장기임대)
사업기간	2017년01월01일 ~ 2021년 12월31일
지원형태	자치단체보조
지원조건	시군비 매칭
시행주체	시군

사업명	공동주택 관리 지원
사업내용	노후 공동주택의 지하주차장을 고효율 LED등으로 교체 지원 자부담이 가능한 공동주택을 공모하여 도, 시, 군비로 지원
사업기간	2017년01월01일 ~ 2021년12월31일
지원형태	자치단체보조
지원조건	도비25%, 시군비25%, 자부담50%
시행주체	11개시군

단위사업

학교용지부담금

□ 목적 및 주요내용

○ 목적

- 100세대 이상 개발사업 시행시 분양가격의 일정비율을 학교용지부담금 징수,
- 학교용지부담금 징수사무의 시·군 위임에 따른 징수교부금

○ 주요내용

학교용지부담금 징수액의 3/100 시군에 교부

□ 관련 예산사업 내역

(단위:개, 백만원)

사업명	회계구분	'15결산	'16예산	'17예산	비교 (세부사업수)
학교용지부담금	학교용지부담금 금특별회계	3,000	4,618	15,700	2
학교용지부담금징수교부		140	110	105	
학교용지매입비 전출		2,860	4,508	15,595	

□ 관련 예산사업 개요

사업명	학교용지부담금징수교부
사업내용	학교용지부담금 징수교부금(징수액의 3%) 시군 교부
사업기간	2017년01월01일 ~ 2021년12월31일
지원형태	직접수행
지원조건	도비 100%
시행주체	도

사업명	학교용지매입비 전출
사업내용	2016년도 신설학교 용지매입비 전출(충청북도 => 충청북도 교육청)
사업기간	2017년01월01일 ~ 2021년12월31일
지원형태	직접수행
지원조건	도비100%
시행주체	도

전략목표	창조적이고 역동적인 균형발전 실현
[소관실국]	균형건설국

## 1. 기본방향

품격높은 정주환경 조성 편리하고 안전한 도로망 구축 신수도권의 교통물류거점 육성 도민 중심의 창조적 토지행정 추진
--

### < 정책사업목표 현황 >

(단위:개, 백만원)

정책사업목표	성과 지표수	단위 사업수	예산액
저발전지역 발전기반 강화 및 행복하고 쾌적한 미래공간 조성	3	4	29,753
본격적인 지역개발 및 성장동력 마련	1	2	16,112
총복의 미래와 성장을 견인하는 도로 건설	2	6	59,896
	1	2	23
재정지원 도로사용료 징수교부	1	1	207
맞춤형 교통 서비스를 통한 교통물류 기반 구축	3	2	22,364
토지정보 확충	5	4	2,051

## 2. 조직 및 인력현황

(단위 : 명)

부서명	정원				현원	계단위 직제명
	계	4급이상	5급	6급이하		
계	84	5	16	63	80	
균형발전과	24	2	4	18	23	균형정책팀, 균형발전팀, 도시계획팀, 도시개발팀
도로과	23	1	4	18	22	도로행정팀, 도로계획팀, 도로시설팀, 건설관리팀
교통물류과	18	1	3	14	18	교통정책팀, 대중교통팀, 교통관리팀
토지정보과	19	1	5	13	17	토지행정팀, 지적관리팀, 토지정보팀, 공간정보팀, 지적재조사팀

### 3. 예산현황

(단위: 백만원, %)

구 분	예 산 액	전년도예산액		비교증감	
		구성비	구성비	증감률	증감률
계	180,790	100.00 %	189,469	100.00 %	△8,679 △4.58%
정책사업	130,405	72.13 %	137,213	72.42 %	△6,808 △4.96%
행정운영경비	285	0.16 %	286	0.15 %	△1 △0.21%
인력운영비	41	0.02 %	37	0.02 %	4 9.61%
기본경비	245	0.14 %	249	0.13 %	△4 △1.67%
재무활동	50,099	27.71 %	51,969	27.43 %	△1,870 △3.60%

(1) 주요내용

- 3단계 지역균형발전사업 본격 추진
  - 2017~2021(5년간) / 저발전 7개 시군 / 3,312억원
    - \* 전략 1,610, 공모 500, 인센티브 311, 행복마을 41, 지특 850
  - 균형발전 전략사업, 균형발전 공모사업, 인센티브사업, 행복마을사업 등
- 지역발전연구센터 기능 강화(평가 및 연구기능 강화)
  - 3단계사업 평가, 정책연구, 균형발전사업 컨설팅 등
- 균형발전사업 종합정보시스템 운영
  - 균형발전사업 정책홍보 및 정보제공, 도, 시군 추진상황 공유 등
- 창의적이고 혁신적인 시군 지역리더 양성(교육, 워크숍, 세미나 등)
- 미래지향적 공간계획 수립
  - 장기발전 방향 제시 2030년 도시기본계획 수립 : 5개 시군
  - 기본방향 구체화 도시관리계획 재정비 : 8개 시군
  - 도시계획정보체계(UPLS) 구축 : 2.5억원

(2) 성과지표 및 목표치 설정

< 성과지표별 목표치 설정 >

성과지표(단위)	지표 유형	가중치	구분	실적 및 목표치					측정산식 또는 측정방법	자료수집 방법/출처
				'15	'16	'17	'18	'19		
지역균형발전전략사업 공정률(%)	핵심	60	목표	78	100	5	25	50	(2017년까지 투자금액/3단계사업 투자계획)*100%	예산서, 예산집행 공문
			실적	78	100					
지역균형발전도(점)	일반	30	목표	-5.25	-5.25	-5.24	-5.24	-5.23	저발전 7개 시군의 발전도 합	지역발전연구센터 지역발전도 조사분석 결과 보고서
			실적	-5.25	-5.25					
도시군관리계획 심의기간 단축(일)	일반	10	목표	27	27	27	27	27	∑도시군관리계획 심의기간 / ∑도시군관리계획 심의건수	반기별 실적집계(처리문서)
			실적	27	27					

< 성과지표별 목표치 설정 근거 >

- 지역균형발전전략사업 공정률
  - 지역균형발전 전략사업추진계획(2017~2021)상의 연도별 투자계획
- 지역균형발전도
  - 최근 3년간 실적의 합을 평균하여 설정
- 도시군관리계획 심의기간 단축
  - 충청북도 도시계획조례상 심의기간(45일)보다 단축하여 과거 실적 평균 적용

□ 목적 및 주요내용

○ 목적

지방토지수용위원회가 피고로 지정되어 소송중인 사건에 대해 법률전문가에게 소송을 위탁하여 승소가능성을 높이고 사업시행자 공익사업을 원활히 추진할 수 있도록 지원

○ 주요내용

토지수용재결 관련 소송 법률전문가 소송 위탁 및 수행

□ 관련 예산사업 내역

(단위:개, 백만원)

사업명	회계구분	'15결산	'16예산	'17예산	비고 (세부사업수)
지역균형발전 촉진	일반회계	11	16	16	1
지방토지수용위원회 운영		11	16	16	

□ 관련 예산사업 개요

사업명	지방토지수용위원회 운영
사업내용	토지수용 재결 관련 소송 위탁 비용
사업기간	2017년1월01일 ~ 2021년12월31일
지원형태	직접수행
지원조건	도비 100%
시행주체	충청북도지사

(1) 주요내용

- 지역개발사업 본격 추진
  - 거점육성형(중원문화권) 지역개발사업 : 2개소, 25억원
  - 발전촉진형 지역개발사업 추진 : 4개 사업, 57억원
  - 지역수요 맞춤형 지원 사업 : 4개 사업, 60.2억원
  - 투자선도지구[영동 레인보우 힐링타운 조성(2014~2018)] : 3억원
  - 지역개발사업구역 지정 : 3개소(영동, 옥천, 단양)
- 주민 밀착형 소규모시설 지역개발사업 : 약 170건, 66억원(도비 33, 시군비 33)
- 소규모 공공시설 안전관리 중기계획 수립 : 11개 시군, 16,683개소
- 2017 전국체전 대비 도계 조형물 및 주변 정비 : 38개소, 30백만원

(2) 성과지표 및 목표치 설정

< 성과지표별 목표치 설정 >

성과지표(단위)	지표 유형	가중치	실적 및 목표치					측정산식 또는 측정방법	자료수집 방법/출처
			구분	'15	'16	'17	'18		
소규모시설 지역개발사업 공정률(%)	핵심	100	목표	93	94	94	95	95	$\frac{\sum \text{사업별 추진공정률}}{\text{총사업수}}$ 소규모시설 지역개발사업 추진 실적
			실적	93	94				

< 성과지표별 목표치 설정 근거 >

○ 소규모시설 지역개발사업 공정률

- 실현성 및 수혜도를 감안하여 발굴한 사업을 지역개발사업 추진계획을 수립하여 목표치 설정, 최근 3년치 공정률 평균치 + 1% 상향



□ 목적 및 주요내용

○ 목적

- 도시계획 정보의 인터넷(upis.go.kr, 국토부)을 통한 대민서비스 제공으로 주민 중심의 맞춤형 행정서비스 실현 및 정책 투명성 제고
- 사·군과 중앙(국토부)을 연결하는 연계시스템 구축으로 정확하고 신속한 정보 교환 및 협업 가능(사·군<>도<>국토부)
- 사·군 시스템 구축이 완료됨에 따라 탑재된 데이터베이스(DB) 현행화 사업 추진

○ 주요내용

- 도시계획정보체계 구축사업(도)
  - 도시계획 정보 및 개발행위허가 통합관리를 위한 UPIS 표준시스템 설치 및 운영장비(H/W, S/W) 도입
- 도시계획정보체계 확산사업(3개 사·군)
  - 도시계획 도형·속성정보 DB 구축 및 갱신 등

□ 관련 예산사업 내역

(단위:개, 백만원)

사업명	회계구분	'15결산	'16예산	'17예산	비고 (세부사업수)
미래지향적 도시계획 수립	일반회계	0	0	250	1
도시계획정보체계 구축사업		0	0	250	

□ 관련 예산사업 개요

사업명	도시계획정보체계 구축사업
사업내용	UPIS 표준시스템 설치, 운영 장비(H/W, S/W) 도입
사업기간	2017년01월01일 ~ 2017년12월31일
지원형태	직접수행
지원조건	국비 1억원(정액)
시행주체	충청북도지사

사업명	도시계획정보체계 확산사업
사업내용	도시계획 도형·속성정보 DB 구축 및 갱신 등
사업기간	2017년01월01일 ~ 2017년12월31일
지원형태	자치단체보조
지원조건	사·군별 국비 50,000천원 정액 지원(부족사업비 사·군비 부담)
시행주체	보은군수, 옥천군수, 음성군수

□ 목적 및 주요내용

○ 목적

- 균형발전 주요현안 및 지역개발사업 업무 추진
- 밀레니엄타운 개발, 진천기업도시 개발지원 등 지역 현안업무의 성공적 추진
- 지역개발계획, 지역개발사업구역 지정 등 원활한 지역개발사업 추진

○ 주요내용

- 균형발전 주요현안의 신속한 동향 파악 및 처리, 균형발전 관련 정부예산 확보
- 지역개발사업 및 현안업무 추진에 따른 중앙부처 협의, 시군 현지 확인 및 사업 추진 상황 지도, 점검

□ 관련 예산사업 내역

(단위:개, 백만원)

사업명	회계구분	'15결산	'16예산	'17예산	비교 (세부사업수)
균형발전 주요현안 업무추진	일반회계	73	78	71	2
균형발전 주요현안 업무추진		43	41	34	
균형발전업무 추진		30	37	37	

□ 관련 예산사업 개요

사업명	균형발전 주요현안 업무추진
사업내용	주요현안 사업 추진(해결) 및 정부예산 확보 등을 위한 시책업무 추진
사업기간	2017년01월01일 ~ 2021년12월31일
지원형태	직접수행
지원조건	도비 100%
시행주체	충청북도지사

사업명	균형발전업무 추진
사업내용	○ 지역균형발전 계획 수립 및 사업 추진을 위하여 회의자료, 책자 유인, 물품 구입 등 ○ 균형발전사업 발굴 및 균형발전 현안 현지 확인 등
사업기간	2017년01월01일 ~ 2021년12월31일
지원형태	직접수행
지원조건	도비 100%
시행주체	충청북도지사

□ 목적 및 주요내용

○ 목적

- 도내 지역 간 균형발전 촉진을 통해 도민의 삶의 질 향상
- 저발전 지역에 대한 안정적, 지속적 지원을 위한 자원 마련
- 교통, 지리적 여건 등으로 인한 도내 지역 간 불균형 해소

○ 주요내용

- 저발전지역 7개 시군(제천, 보은, 옥천, 영동, 증평, 괴산, 단양)의 지역발전을 견인할 사업 선정 지원
- 지역균형발전 체감도를 높일 수 있는 사업, 관광, 환경, 문화 등 주민체감형 사업
- 지역균형발전 전략사업 추진 성과를 평가하여 우수 시군 인센티브 지원
- 낙후 오지마을에 대하여 참여와 협력의 「행복마을」 사업 추진
- 선진지 견학, 자매 결연 등 사업의 실행력 제고를 위해 전문기관 컨설팅 추진
- 지역균형발전 정책 및 사업에 대한 연구 및 자문, 2017~2021 지역균형발전기본계획 수립, 지역균형발전사업 평가
- 지역균형발전사업 소개, 사업 추진 현황 및 성과, 네트워크 구축 등 관리를 위한 지역균형발전사업 종합시스템 운영

□ 관련 예산사업 내역

(단위:개, 백만원)

사업명	회계구분	'15결산	'16예산	'17예산	비고 (세부사업수)
지역균형발전 촉진	충청북도균형발전특별회계	18,379	26,736	28,333	3
지역균형발전 사업 추진		18,279	26,012	27,711	
행복마을 조성사업		0	624	450	
지역발전연구센터 운영		100	100	172	

□ 관련 예산사업 개요

사업명	지역균형발전 사업 추진
사업내용	지역균형발전 전략사업, 공모사업, 인센티브 지원
사업기간	2006년01월01일 ~ 2021년12월31일
지원형태	자치단체보조
지원조건	○ 전략사업 - 도비 : 시군비 = 65~45% : 35~55% ○ 공모사업 - 도비 : 시군비 = 50% : 50% ○ 인센티브사업 - 도비 100%
시행주체	7개 시장, 군수

사업명	행복마을 조성사업
사업내용	○ 행복마을사업 : 소규모 환경정비사업 추진, 주민숙원사업 및 공동체 활동 등 마을 자율 사업 추진 ○ 행복마을 컨설팅 및 역량강화사업 : 마을역량 진단, 주민교육, 마을발전계획 수립, 행복마을사업 지도 등
사업기간	2015년01월01일 ~ 2021년12월31일
지원형태	자치단체보조
지원조건	○ 행복마을 컨설팅 및 역량강화사업 : 도비 100% ○ 행복마을사업 - 1단계 : 마을별 3백만원 지원(도비 100%) - 2단계 : 마을별 3천만원 지원(도비 50%, 시군비 50%)
시행주체	충청북도지사, 시장, 군수

사업명	지역발전연구센터 운영
사업내용	연구, 조사, 사업 컨설팅, 실시계획수립, 평가 등
사업기간	2017년01월01일 ~ 2021년12월31일
지원형태	기타
지원조건	도비 100%
시행주체	충청북도지사, 충북연구원장(지역발전연구센터)

□ 목적 및 주요내용

○ 목적

- 발전 잠재력이 풍부한 낙후지역 개발로 균형발전 촉진
- 성장촉진지역의 성장잠재력 개발로 국토의 균형발전 도모
- 지역 특성과 문화·관광 자원을 활용한 지역의 성장거점 육성
- 개발제한구역 내 저소득 주민에 대한 생활비용 보조 및 생활환경 개선
- 개발제한구역 효율적 관리로 도시의 무질서한 확산 방지
- 충북 이미지 제고를 위한 도계조형물 철저한 관리
- 시군의 토지 변화상을 파악하고 향후 시군의 발전방향을 제시하기 위한 시군종합기록서 발간 추진

○ 주요내용

- 성장촉진지역 개발, 발전촉진형 지역개발사업, 지역수요맞춤 지원사업, 거점지역 기반시설 지원 등 균형발전 촉진
  - 괴산 첨단산업단지 연결도로 확포장공사 (L=1.0km)
  - 괴산 첨단산업단지 연결도로 확포장 부대시설공사(방음벽 A=1,185㎡)
  - 옥천군 취정수장 증설(Q=5,000톤/일)
  - 단양읍 관광연계도로개설 (L=1.7km, B=8m)
  - 영동군 박연 국악마을 체험관광 활성화사업(15,740㎡)
  - 단양군 수양개 역사 문화길 조성사업(1.12km)
  - 옥천군 꿈엔 늘~향수누리 조성사업(24,428㎡)
  - 단양군 다누리 복합문화광장 조성사업(16,000㎡)
  - 영동 레인보우힐링타운
  - 충주 직동~재오개간 및 단양 대전~방북간 도로확포장공사
- 개발제한구역 설치로 인한 재산권 제한 등 주민 불이익 보상적 지원
- '생명과 태양의 땅' 도계 조형물 고드미,바르미 유지 관리
- 시군별 지리지 제작 및 발간

□ 관련 예산사업 내역

(단위:개, 백만원)

사업명	회계구분	'15결산	'16예산	'17예산	비고 (세부사업수)
지역개발촉진	일반회계	3,561	5,050	13,890	9
지역개발지원		1,298	1,237	5,757	
지역수요 맞춤형지원사업		0	185	3,789	
투자선도지구 지원		0	0	300	
거점지역 기반시설 지원사업		0	2,000	2,000	
개발제한구역 주민지원사업		2,230	1,564	1,974	
개발제한구역관리비(도)		7	9	4	
개발제한구역관리비(시군)		12	25	21	
도 상징조형물 등 관리		14	30	20	
사군 지리지 편찬 시범사업		0	0	25	

□ 관련 예산사업 개요

사업명	지역개발지원
사업내용	<ul style="list-style-type: none"> <li>○ 성장촉진지역(개발촉진지구) 기반시설 지원 <ul style="list-style-type: none"> <li>- 2017년 : 괴산 첨단산업단지 연결도로 확포장공사 (L=1.0km)</li> </ul> </li> <li>○ 발전촉진형 지역개발사업 <ul style="list-style-type: none"> <li>- 2017년 : 옥천군 취정수장증설사업, 단양읍 관광연계도로 개설사업</li> </ul> </li> </ul>
사업기간	2005년01월01일 ~ 2026년12월31일
지원형태	자치단체보조
지원조건	지특 100%
시행주체	시장, 군수

사업명	지역수요 맞춤형지원사업
사업내용	<ul style="list-style-type: none"> <li>○ 2016년 : 영동군 박연 국악마을 체험관광 활성화 사업 / 단양군 수양개 역사 문화길 조성사업</li> <li>○ 2017년 : 옥천군 꿈엔 늘 향수누리 조성사업 / 단양군 다누리 복합문화광장 조성사업</li> </ul>
사업기간	2015년01월01일 ~ 2020년12월31일
지원형태	자치단체보조
지원조건	지특 100%, 시군비 자율 부담
시행주체	시장, 군수

사업명	투자선도지구 지원
사업내용	영동레인보우힐링타운 기반시설 조성(도로, 주차장)
사업기간	2017년01월01일 ~ 2026년12월31일
지원형태	자치단체보조
지원조건	지특 100%
시행주체	영동군수

사업명	거점지역 기반시설 지원사업
사업내용	4개 분야, 29개사업 역사문화자원복원, 관광자원 개발, 기반시설 정비 등
사업기간	2010년01월01일 ~ 2026년12월31일
지원형태	자치단체보조
지원조건	지특 90%, 시군비 10%
시행주체	시장, 군수

사업명	개발제한구역 주민지원사업
사업내용	개발제한구역 주민의 숙원사업 지원 - 농로정비, 배수로정비, 마을안길정비, 농로확포장 등
사업기간	2017년01월01일 ~ 2021년12월31일
지원형태	자치단체보조
지원조건	청주(국비 90%, 시비 10%), 옥천(국비 90%, 군비 10%) ※ 재정자립도에 따른 차등지원
시행주체	청주시장, 옥천군수

사업명	개발제한구역관리비(도)
사업내용	개발제한구역 관리 및 점검, 지도 출장여비
사업기간	2017년01월01일 ~ 2021년12월31일
지원형태	직접수행
지원조건	지특 100%
시행주체	충청북도지사

사업명	개발제한구역관리비(시군)
사업내용	개발제한구역 관리 및 단속 - 출장여비, 관리시설(표석 등) 설치정비, 사무관리비 등
사업기간	2017년01월01일 ~ 2021년12월31일
지원형태	자치단체보조
지원조건	지특 100%
시행주체	청주시장, 옥천군수

사업명	도 상징조형물 등 관리
사업내용	도계조형물(고드미, 바르미) 유지보수 - 조형물 및 기반부 파손된 부분 보수 도색, 청소
사업기간	2017년01월01일 ~ 2021년12월31일
지원형태	직접수행
지원조건	도비 100%
시행주체	충청북도지사

사업명	사군 지리지 편찬 시범사업
사업내용	사군별 지리지 제작 및 발간
사업기간	2017년01월01일 ~ 2019년 12월31일
지원형태	직접수행
지원조건	도비 50%, 시군비 50%
시행주체	충청북도지사



□ 목적 및 주요내용

○ 목적

- 마을 진입로, 농로 등 비법정 소규모시설 정비로 주민불편 해소 및 숙원 해결
- 배수로, 세천 정비 등 지역 주민의 생활환경 개선
- 농가소득 증대를 위한 기반 시설 확충으로 정주의식 고취

○ 주요내용

- 마을 안길, 세천, 소교량, 배수로 등 타 법률에 따라 관리되지 않는 비 법정 소규모 공공시설 정비

□ 관련 예산사업 내역

(단위:개, 백만원)

사업명	회계구분	'15결산	'16예산	'17예산	비고 (세부사업수)
도시개발관리	일반회계	2,200	2,200	2,200	1
소규모시설 지역개발사업		2,200	2,200	2,200	

□ 관련 예산사업 개요

사업명	소규모시설 지역개발사업
사업내용	세천, 배수로, 마을안길, 농로 등 비법정 소규모시설 사업 지원
사업기간	2017년1월01일 ~ 2021년12월31일
지원형태	자치단체보조
지원조건	도비50%, 시군비50%
시행주체	시장, 군수

(1) 주요내용

국도 지방도 확포장 사업의 지속 실시로 생활권 확대 및 광역교통망 접속

(2) 성과지표 및 목표치 설정

< 성과지표별 목표치 설정 >

성과지표(단위)	지표 유형	가중치	구분	실적 및 목표치					측정산식 또는 측정방법	자료수집 방법/출처
				'15	'16	'17	'18	'19		
도로확포장율(%)	일반	50	목표	78.6	78.8	80	80.2	80.4	확포장실정(KM)/확포장대상(KM)	차수분준공도서및도로현황조사
			실적	78.7	78.9					
안전한도로환경조성(개소수)	일반	50	목표	78.6	78.8	80	80.2	80.4	당해연도정비완료개소수	사업추진실적
			실적	78.7	78.9					

< 성과지표별 목표치 설정 근거 >

- 도로확포장율
  - 도로확포장율
- 안전한도로환경조성
  - 안전한도로환경조성

□ 목적 및 주요내용

○ 목적

효율적 지방도로 관리로 쾌적한 도로환경 조성

○ 주요내용

- 지방도 교통량 조사
  - 지방도 49개 노선 156지점
- 지방도 접도구역 관리
  - 토지형질변경 및 건축물, 공작물 등의 신축, 개축, 증축행위 등 조사
  - 접도구역 표주 설치
  - 접도구역의 경계 표시 및 안내표지판 설치
- 지방도 보상토지 실태조사
  - 보상대상상 보상이 완료된 전체 필지의 소유권 이전등기 조회
  - 법원 등기부등본 열람 서비스 등 이용

□ 관련 예산사업 내역

(단위:개, 백만원)

사업명	회계구분	'15결산	'16예산	'17예산	비고 (세부사업수)
지방도로 관리	일반회계	101	105	161	3
지방도 교통량 조사		50	54	57	
접도구역 관리		51	51	70	
지방도 보상토지 실태조사		0	0	34	

□ 관련 예산사업 개요

사업명	지방도 교통량 조사
사업내용	지점당 1조 2명 3교대(8시간 근무)
사업기간	2015년01월01일 ~ 2021년12월31일
지원형태	자치단체보조
지원조건	도비부담
시행주체	시장,군수

사업명	접도구역 관리
사업내용	토지형질변경 및 건축물, 공작물 등 신축,개축,증축 행위 조사 시야 장애물 제거, 도로배수시설 점검 등 도로구조의 손괴, 미관보존, 안전점검 등
사업기간	2017년01월01일 ~ 2021년12월31일
지원형태	자치단체보조
지원조건	도비부담
시행주체	시장,군수

사업명	지방도 보상토지 실태조사
사업내용	○ 보상 대장상 보상이 완료된 전체 필지의 소유권 이전 등기 ○ 법원 등기부등본 열람 서비스 등 이용 ○ 시군별 기간제근로자 채용, 보상토지 실태조사
사업기간	2017년01월01일 ~ 2017년12월31일
지원형태	민간보조
지원조건	도비부담
시행주체	시장군수

□ 목적 및 주요내용

○ 목적

안전한 보행환경 마련, 교통약자 보호 등 보행편의 제공 및 보행환경 질적 제고

○ 주요내용

□ 안전시설 설치로 교통사고 사전 예방

- 교통사고 잦은곳 개선사업
- 어린이 보호구역 개선사업
- 안전한 보행환경 조성사업
- 생활권 이면도로 정비사업

□ 관련 예산사업 내역

(단위:개, 백만원)

사업명	회계구분	'15결산	'16예산	'17예산	비고 (세부사업수)
지역교통안전환경개선사업	일반회계	967	665	782	2
교통사고 잦은곳 개선사업		432	220	340	
어린이 보호구역 개선사업		535	445	442	

□ 관련 예산사업 개요

사업명	교통사고 잦은곳 개선사업
사업내용	교차로개선, 교통안전시설 설치 등
사업기간	2004년01월01일 ~ 2021년12월31일
지원형태	자치단체보조
지원조건	지특 50%, 시군비 50%
시행주체	시장, 군수

사업명	어린이 보호구역 개선사업
사업내용	진입로 컬러포장, 보차도, 방호울타리, 과속방지턱 등 도로안전시설 설치
사업기간	2004년01월01일 ~ 2021년12월31일
지원형태	자치단체보조
지원조건	지특 50%, 시군비 50%
시행주체	시장군수

사업명	안전한 보행환경 조성사업
사업내용	보도설치, 보도 평탄성 확보, 부체도로
사업기간	2009년01월01일 ~ 2024년 12월31일
지원형태	자치단체보조
지원조건	지특 50% 시군비 50%
시행주체	시장군수 및 사업소장

사업명	생활권 이면도로 정비사업
사업내용	주정차 금지시설, 보차도 분리, 고속방시 시설 등 설치
사업기간	2016년01월01일 ~ 2021년 12월31일
지원형태	직접수행
지원조건	소방안전교부세
시행주체	시장군수

□ 목적 및 주요내용

○ 목적

- 선형이 불량하여 교통사고 위험이 상존하는 도로를 개선하여 안전사고 예방
- 불합리한 도로구조를 개선하여 안전한 도로환경 조성

○ 주요내용

- 사업위치 : 제천시 외 4개 시군
- 사업기간 : 2017. 1. ~ 12.
- 사업량 : 5개소(제천, 보은, 옥천, 진천, 단양)
- 사업비 : 2,838,000천원(지특 1,419,000, 시군비 1,419,000)
  - 산출근거 : 제2차('14~'23) 위험도로 구조개선사업 중장기계획
- 사업내용 : 선형개량, 안전시설 설치 등

□ 관련 예산사업 내역

(단위:개, 백만원)

사업명	회계구분	'15결산	'16예산	'17예산	비고 (세부사업수)
위험도로구조개선	일반회계	1,524	1,421	400	1
위험도로 구조개선사업		1,524	1,421	400	

□ 관련 예산사업 개요

사업명	위험도로 구조개선사업
사업내용	선형개량, 도로확포장, 보차도설치, 중앙분리대 설치, 도로안전시설 등
사업기간	2014년01월01일 ~ 2025년12월31일
지원형태	자치단체보조
지원조건	지특 50%, 시군비 50%
시행주체	시장.군수

□ 목적 및 주요내용

○ 목적

지역간 원활한 교통소통과 물동량 수송 및 기간산업 도로 건설 등을 통한 지역균형 발전

○ 주요내용

- 문의-대전 국지도 건설 : L=9.64km, B=20.0m(4차로)
- 금고-비산 국지도 건설 : L=3.8km, B=10.5~18.5m(2~4차로)
- 연금리조트-청풍대교 국지도건설 : L=1.64km, B=20m(4차로)
- 노은-북충주IC 국지도 건설 : L=3.67km, B=20m(4차로)
- 상촌~황간 국지도 건설 : L=20.1km, 2차로 시설개량
- 연금-금성 국지도 건설 : L=6.6km, 2차로 시설개량

□ 관련 예산사업 내역

(단위:개, 백만원)

사업명	회계구분	'15결산	'16예산	'17예산	비고 (세부사업수)
국가지원지방도확포장사업	일반회계	40,378	29,945	22,768	6
문의-대전국지도건설		25,168	17,889	8,696	
금고-비산 국지도건설		9,244	7,206	1,673	
연금리조트-청풍대교 국지도건설		5,966	1,693	1,127	
노은-북충주IC 국지도건설		0	3,157	10,500	
상촌~황간 국지도 건설		0	0	386	
연금-금성간 국지도 건설		0	0	386	

□ 관련 예산사업 개요

사업명	문의-대전국지도건설
사업내용	국가지원지방도로 개설
사업기간	2006년01월01일 ~ 2017년12월31일
지원형태	직접수행
지원조건	사업비 : 지특 보상비 : 도비
시행주체	충청북도지사



사업명	금고-비산 국지도건설
사업내용	4차로 확포장
사업기간	2009년01월01일 ~ 2017년 12월31일
지원형태	직접수행
지원조건	사업비 : 지특 보상비 : 도비
시행주체	충청북도지사

사업명	연금리조트-청풍대교 국지도건설
사업내용	4차로 도로확포장
사업기간	2009년01월01일 ~ 2017년 12월31일
지원형태	직접수행
지원조건	사업비 : 지특 보상비 : 도비
시행주체	충청북도

사업명	노은-북충주 IC 국지도건설
사업내용	4차로 도로확포장공사
사업기간	2013년01월01일 ~ 2019년 12월31일
지원형태	
지원조건	사업비 : 지특 보상비 : 도비
시행주체	

사업명	상촌~황간 국지도 건설
사업내용	국가지원지방도 건설
사업기간	2017년01월01일 ~ 2025년 12월31일
지원형태	직접수행
지원조건	사업비 : 지특 보상비 : 도비
시행주체	충청북도

사업명	연금-금성간 국지도 건설
사업내용	국가지원지방도 확포장
사업기간	2017년01월01일 ~ 2023년 12월31일
지원형태	직접수행
지원조건	사업비 : 지특 보상비 : 도비
시행주체	충청북도

□ 목적 및 주요내용

○ 목적

도로망 확충으로 지역경제 활성화 및 낙후지역 균형 발전 촉진

○ 주요내용

- 지방도확포장공사 : 산성~무성 지방도확포장 공사의9개 사업
- 지방도 미불용지 보상 : 1,264필지 348,942㎡ ( '17년 : 64필지 20,891㎡)
- 도로교통운영협의회운영비 지원
  - 도로교통협의회 운영 규정 제14조

□ 관련 예산사업 내역

(단위:개, 백만원)

사업명	회계구분	'15결산	'16예산	'17예산	비고 (세부사업수)
지방도로 정비	일반회계	15,167	23,186	31,285	11
산성~무성 지방도 확포장공사		3,454	4,350	4,300	
재오개~진의실 지방도 확포장공사		3,965	3,000	4,000	
대소~삼성 지방도 확포장공사		4	1,000	6,000	
구산~옥동 지방도확포장		166	2,000	3,000	
관정~이목 지방도 확포장공사		2,991	4,000	3,000	
다락~태성 지방도 확포장공사		3,217	5,000	6,000	
대울~증평IC 지방도 확포장공사		0	0	140	
지방도 미불용지 보상		939	800	800	
지방도로 정비사업 운영		35	36	45	
하시도로 개량사업		64	2,000	2,000	
매화~동이 지방도확포장공사		332	1,000	2,000	

□ 관련 예산사업 개요

사업명	산성~무성 지방도 확포장공사
사업내용	도로확포장 (지방도 512호선)
사업기간	2010년01월01일 ~ 2017년12월31일
지원형태	직접수행
지원조건	도비 100%
시행주체	충청북도

사업명	재오개-진의실 지방도 확포장공사
사업내용	도로확포장
사업기간	2011년01월01일 ~ 2018년 12월31일
지원형태	직접수행
지원조건	도비 100%
시행주체	충청북도

사업명	대소-삼성 지방도 확포장공사
사업내용	4차선 도로확포장
사업기간	2011년01월01일 ~ 2022년 12월31일
지원형태	직접수행
지원조건	도비 100%
시행주체	충청북도

사업명	구산-옥동 지방도확포장
사업내용	도로확포장
사업기간	2014년01월01일 ~ 2020년 12월31일
지원형태	직접수행
지원조건	도비 100%
시행주체	충청북도

사업명	관정-이목 지방도 확포장공사
사업내용	도로확포장
사업기간	2012년01월01일 ~ 2019년 12월31일
지원형태	직접수행
지원조건	도비 100%
시행주체	충청북도

사업명	다락-태성 지방도 확포장공사
사업내용	도로확포장
사업기간	2014년01월01일 ~ 2020년 12월31일
지원형태	직접수행
지원조건	도비 100%
시행주체	충청북도

사업명	대율-증평IC 지방도 확포장공사
사업내용	도로확포장
사업기간	2017년01월01일 ~ 2022년 12월31일
지원형태	직접수행
지원조건	도비 100%
시행주체	충청북도

사업명	지방도 미불용지 보상
사업내용	보상절차가 완료되지 아니한 지방도 편입 미불용지 보상
사업기간	2006년01월01일 ~ 2025년 12월31일
지원형태	자치단체보조
지원조건	도비100%
시행주체	충청북도

사업명	지방도로 정비사업 운영
사업내용	지방도로 정비사업 추진에 따른 제잡비
사업기간	2017년01월01일 ~ 2021년 12월31일
지원형태	직접수행
지원조건	도비부담금
시행주체	충청북도

사업명	하시도로 개량사업
사업내용	도로확포장
사업기간	2014년01월01일 ~ 2018년01월31일
지원형태	직접수행
지원조건	도비 100%
시행주체	충청북도

사업명	매화-동이 지방도확포장공사
사업내용	도로확포장
사업기간	2015년01월01일 ~ 2021년 12월31일
지원형태	직접수행
지원조건	도비 100%
시행주체	충청북도

사업명	내송-내곡 지방도 확포장공사
사업내용	도로확포장
사업기간	2017년01월01일 ~ 2022년 12월31일
지원형태	직접수행
지원조건	도비100%
시행주체	충청북도

□ 목적 및 주요내용

○ 목적

충청내륙고속화도로와 남부3군 연결도로망을 정비하여 지역 균형발전 도모

○ 주요내용

- 용곡-미원 지방도 확포장 공사 : L=2.52km, B=20.0m(4차로)
- 내산-쌍이 지방도 확포장 공사 : L=1.2km, B=20.0m(4차로)

□ 관련 예산사업 내역

(단위:개, 백만원)

사업명	회계구분	'15결산	'16예산	'17예산	비고 (세부사업수)
남부3군 연결도로망 구축	일반회계	4,501	4,000	4,000	1
용곡-미원 지방도 확포장공사		4,501	4,000	4,000	

□ 관련 예산사업 개요

사업명	용곡-미원 지방도 확포장공사
사업내용	도로확포장
사업기간	2011년01월01일 ~ 2025년12월31일
지원형태	직접수행
지원조건	도비 100%
시행주체	충청북도

사업명	내산-쌍이 지방도 확포장공사
사업내용	도로확포장
사업기간	2016년01월01일 ~ 2022년12월31일
지원형태	직접수행
지원조건	
시행주체	충청북도

(1) 주요내용

쾌적한 도시 환경 조성 및 자전거 이용활성화 인프라 활용

(2) 성과지표 및 목표치 설정

< 성과지표별 목표치 설정 >

성과지표(단위)	지표 유형	가중치	구분	실적 및 목표치					측정산식 또는 측정방법	자료수집 방법/출처
				'15	'16	'17	'18	'19		
자전거인프라확충(%)	일반	100	목표	69.1	69.6	70.1	70.6	71.2	자전거도로개설율	사업추진실적
			실적	69.7	69.7					

< 성과지표별 목표치 설정 근거 >

○ 자전거인프라확충

- 도내 자전거로도 개설율과 예산지원 계획에 따라 목표치 설정



□ 목적 및 주요내용

○ 목적

- 지역건설업 건설기술옹역업체의 등록 변경 유지관리에 따른 업무 추진
- 지역건설산업 활성화를 위한 협의회 운영

○ 주요내용

- 지역건설산업 활성화 업무 추진 및 협의회 운영
- 일반건설업 등록증, 등록수첩 및 감리전문회사 등록증 제작 등

□ 관련 예산사업 내역

(단위:개, 백만원)

사업명	회계구분	'15결산	'16예산	'17예산	비교 (세부사업수)
지역건설산업 활성화	일반회계	3	3	3	1
건설산업활성화 업무 추진		3	3	3	

□ 관련 예산사업 개요

사업명	건설산업활성화 업무 추진
사업내용	건설업등록증 및 건설업등록수첩 제작, 지역건설산업활성화 책자 제작
사업기간	2017년1월01일 ~ 2021년12월31일
지원형태	직접수행
지원조건	도비 100%
시행주체	충청북도

□ 목적 및 주요내용

○ 목적

- 자전거 전용도로 개설로 자전거 이용편의 제공
- 자전거 인프라 시설 확충으로 자전거 타기 조기 정착 유도

○ 주요내용

- 사업위치 : 6개 시·군
- 사업기간 : 2017. 1. ~ 12.
- 사업량 : 자전거도로 7개소 L=9.95km, B=1.5m-4.0m
- 사업비 : 2,840,000천원(도비 855,000, 시군비 1,985,000)
- 사업내용 : 자전거 전용도로 개설, 안전시설 설치 등

□ 관련 예산사업 내역

(단위:개, 백만원)

사업명	회계구분	'15결산	'16예산	'17예산	비고 (세부사업수)
자전거이용활성화	일반회계	21	22	20	1
녹색충북 자전거대행진		21	22	20	

□ 관련 예산사업 개요

사업명	자전거이용활성화
사업내용	자전거전용도로시범사업외 1
사업기간	2017년01월01일 ~ 2021년12월31일
지원형태	직접수행
지원조건	도비30%, 시군비 70%
시행주체	충청북도

사업명	녹색충북 자전거대행진
사업내용	자전거타기 생활화 실천 결의, 자전거 퍼레이드 등
사업기간	2017년01월01일 ~ 2021년12월31일
지원형태	민간보조
지원조건	도비 100%
시행주체	충청북도

(1) 주요내용

도로점용사용허가 및 사용료 징수업무 위임에 따른 징수교부금 교부  
 도로점용료 징수액의 30%를 당해 시장·군수에게 교부  
 2017년 도로점용료 수입예상액, 충청북도 도로점용료 징수조례 제11조

(2) 성과지표 및 목표치 설정

< 성과지표별 목표치 설정 >

성과지표(단위)	지표 유형	가중치	실적 및 목표치					측정산식 또는 측정방법	자료수집 방법/출처	
			구분	'15	'16	'17	'18			'19
도로점용료징수교부(%)	일반	100	목표	100	100	100	100	100	징수액/징수교부액 × 100	세입징수결과
			실적	100	100					

< 성과지표별 목표치 설정 근거 >

○ 도로점용료징수교부

- 도로사용료

□ 목적 및 주요내용

○ 목적

- 도로구역 안에서 공작물, 물건, 기타의 시설을 신설 개축 변경 등으로 도로 점용시 점용료 부과
- 도로점용료의 부과 징수 업무는 시장 군수에게 위임되어 도로점용료 징수시 징수금액의 30% 시·군 교부

○ 주요내용

- 사업기간 : 2017. 1. ~ 12.
- 사업비 : 207,000천원
- 사업내용 : 도로점용료 징수액의 30%를 당해 시장·군수에게 교부
  - 산출근거 : 2017년 도로점용료 수입예상액 690,000천원  
 $690,000\text{천원} \times 30\% = 207,000\text{천원}$   
 2017년 도로점용료 수입예상액, 충청북도 도로점용료 징수조례

□ 관련 예산사업 내역

(단위:개, 백만원)

사업명	회계구분	'15결산	'16예산	'17예산	비고 (세부사업수)
지방세 징수교부	일반회계	195	204	207	1
도로사용료 징수교부		195	204	207	

□ 관련 예산사업 개요

사업명	도로사용료 징수교부
사업내용	도로점사용허가 및 사용료 징수업무 위임에 따른 징수교부금 교부
사업기간	2017년01월01일 ~ 2021년12월31일
지원형태	직접수행
지원조건	도로사용료 징수금의 30%
시행주체	충청북도지사

(1) 주요내용

- 녹색교통망 확충 및 교통문화 선진화
- 사람 중심의 교통 서비스 제공
- 안전 제일의 교통환경 조성

(2) 성과지표 및 목표치 설정

< 성과지표별 목표치 설정 >

성과지표(단위)	지표 유형	가중치	구분	실적 및 목표치					측정산식 또는 측정방법	자료수집 방법/출처
				'15	'16	'17	'18	'19		
교통약자 이동편의 수단 도입(대)	일반	30	목표	12	12	7	7	7	저상버스 도입대수/저상버스 11개 시군 도입 목표치	
			실적	12	0					
운수업체 교통사고 사망자 수(명)	일반	40	목표	43	42	41	40	39	운수업체 교통사고 사망자 수	
			실적	40	0					
교통안전 교육 및 홍보(명)	일반	30	목표	34,000	38,000	39,000	40,000	41,000	교통 안전교육 인원수/교육 인원 목표치	
			실적	43,298	0					

< 성과지표별 목표치 설정 근거 >

- 교통약자 이동편의 수단 도입
  - '17년도 도입계획
- 운수업체 교통사고 사망자 수
  - 연도별 1명씩 하향 설정
- 교통안전 교육 및 홍보
  - '16년도 교육 인원수 대비 매년 1,000명 증가

□ 목적 및 주요내용

○ 목적

대중교통 지원을 통한 서비스 향상으로 수요자 중심의 대중교통육성

○ 주요내용

- 도민이 행복한 맞춤형 교통서비스 제공
  - 고객 중심의 맞춤형 교통편의 제공
  - 대중교통 이용 활성화를 위한 지원사업 추진
  - 교통 환경개선 및 서비스 강화

□ 관련 예산사업 내역

(단위:개, 백만원)

사업명	회계구분	'15결산	'16예산	'17예산	비고 (세부사업수)
수요자 중심의 대중교통 육성	일반회계	13,300	12,446	13,583	11
저상버스 도입보조		894	894	513	
시외버스운송사업 재정지원		3,498	3,678	3,517	
시내(농어촌)버스 운송사업 재정지원		6,001	6,121	6,016	
벽지노선 손실보상		612	612	612	
오지도서 공영버스 구입지원		328	174	96	
교통행정추진		25	29	29	
철도 및 물류단지 업무추진		5	5	4	
시외버스 비수익노선 손실액산정 용역		27	100	100	
택시 카드결제 수수료 지원		164	234	296	
충북선 열차 영동↔단양 연장 운행		1,600	0	1,600	
시골마을 행복택시 운영 지원		146	600	800	

□ 관련 예산사업 개요

사업명	저상버스 도입보조
사업내용	계단이 없고 차체가 낮아 휠체어 이용자 및 고령자 등의 승하차가 용이한 저상버스 도입지원
사업기간	2017년01월01일 ~ 2021년12월31일
지원형태	자치단체보조
지원조건	저상버스 : 국비 50%, 도비 25%, 시군비 25%
시행주체	시장, 군수

사업명	시외버스운송사업 재정지원
사업내용	- 시외버스 개선명령 운행 손실보상 및 비수익노선 운행에 대한 재정지원 - 시외버스 고급화를 위한 낡은 차량의 대체비 지원
사업기간	2017년01월01일 ~ 2021년12월31일
지원형태	민간보조
지원조건	도비 100%
시행주체	충청북도

사업명	시내(농어촌)버스 운송사업 재정지원
사업내용	적자노선 운행에 따른 재정지원 및 노후차량 대체비 지원
사업기간	2017년01월01일 ~ 2021년12월31일
지원형태	자치단체보조
지원조건	도비 50%, 시군비 50%
시행주체	시장, 군수

사업명	벽지노선 손실보상
사업내용	수익성이 없는 벽지노선의 운행명령에 따른 손실보상
사업기간	2017년01월01일 ~ 2021년12월31일
지원형태	자치단체보조
지원조건	도비 100%(부족분 시군비 부담)
시행주체	시장, 군수

사업명	오지도서 공영버스 구입지원
사업내용	운행기피 오지노선 시군 공영버스 구입비 지원
사업기간	2017년01월01일 ~ 2021년12월31일
지원형태	자치단체보조
지원조건	도비 100%(부족분 시군비 부담)
시행주체	시장, 군수

사업명	교통행정추진
사업내용	교통행정 업무추진을 위한 사무관리비, 국내여비, 업무추진비
사업기간	2017년01월01일 ~ 2021년12월31일
지원형태	직접수행
지원조건	도비 100%
시행주체	충청북도

사업명	철도 및 물류단지 업무추진
사업내용	국가 X축 고속철도망 구축을 위한 업무추진
사업기간	2017년01월01일 ~ 2021년12월31일
지원형태	직접수행
지원조건	도비 100%
시행주체	충청북도

사업명	시외버스 비수익노선 손실액산정 용역
사업내용	- 시외버스업체 재정지원의 투명성 확보를 위한 회계감사 실시 - 합리적인 재정지원을 위한 시외버스 업체별, 노선별 운송원가 산정
사업기간	2017년01월01일 ~ 2021년12월31일
지원형태	직접수행
지원조건	도비 100%
시행주체	충청북도



사업명	택시 카드결제 수수료 지원
사업내용	택시요금 8,000원 이하 카드결제 수수료 전액 지원
사업기간	2017년1월1일 ~ 2021년12월31일
지원형태	자치단체보조
지원조건	도비 30%, 시군비 70%
시행주체	시장, 군수

사업명	충북선 열차 영동↔단양 연장 운행
사업내용	충북선 열차 영동-단양 연장 운행을 통한 손실 부담금 지원
사업기간	2017년1월1일 ~ 2021년12월31일
지원형태	직접수행
지원조건	도비 100%
시행주체	충청북도

사업명	시골마을 행복택시 운영 지원
사업내용	<ul style="list-style-type: none"> <li>- 버스 미운행 마을 대상 1일 3회 이내 주민수요에 따라 운행</li> <li>- 해당마을~읍면소재지 또는 재래시장까지 운행</li> <li>- 주민부담은 시내버스 기본요금(1,300원) 정도</li> </ul>
사업기간	2017년1월1일 ~ 2021년12월31일
지원형태	자치단체보조
지원조건	도비 40%, 시군비 60%
시행주체	시장, 군수

□ 목적 및 주요내용

○ 목적

교통에 대한 시민의식 제고 및 교통사고 예방으로 편리하고 안전한 교통환경 조성

○ 주요내용

- 안전하고 편리한 선진 교통문화 조성
  - 교통사고 예방을 위한 안전관리 효율화
  - 교통문화 선진화 및 운수종사자 서비스 향상
  - 교통안전을 위한 운송질서 계도 및 단속 강화

□ 관련 예산사업 내역

(단위:개, 백만원)

사업명	회계구분	'15결산	'16예산	'17예산	비고 (세부사업수)
편리하고 안전한 교통환경 조성	일반회계	1,293	1,638	1,619	8
택시운전자 친절서비스 개선교육		5	5	5	
교통사고줄이기운동 관련 사업지원		7	7	7	
교통연수원 운영비 보조		1,189	1,263	1,281	
총무계획관련 책자 및 대장 제작		14	14	17	
교통안전 캠페인 영상물 등 제작홍보		48	40	40	
미래철도 신교통 산학연합의회 포럼 운영		30	30	30	
국가교통조사 공동사업		0	280	40	
충청북도 물류기본계획 수립		0	0	200	

□ 관련 예산사업 개요

사업명	택시운전자 친절서비스 개선교육
사업내용	- 교통사고 줄이기 및 친절서비스 결의대회 - 친절서비스 교육 및 거리질서 캠페인
사업기간	2017년01월01일 ~ 2021년12월31일
지원형태	민간보조
지원조건	도비 100%
시행주체	교통관련단체

사업명	교통사고줄이기운동 관련 사업지원
사업내용	- 교통사고줄이기 범도민대회 결의대회 개최 - 교통지도 및 교통안전 캠페인 전개
사업기간	2017년01월01일 ~ 2021년12월31일
지원형태	민간보조
지원조건	도비 100%
시행주체	교통관련단체

사업명	교통연수원 운영비 보조
사업내용	운수종사자 및 도민 교통안전 교육
사업기간	2017년01월01일 ~ 2021년12월31일
지원형태	출연(출자)
지원조건	도비 100%
시행주체	충청북도 교통연수원

사업명	총무계획관련 책자 및 대장 제작
사업내용	2017년도 교통시행계획 및 동원지정대장 제작
사업기간	2017년01월01일 ~ 2021년12월31일
지원형태	직접수행
지원조건	도비 100%
시행주체	충청북도

사업명	교통안전 캠페인 영상물 등 제작홍보
사업내용	- 구성내용 : 교통안전의식 제고 및 도정홍보 영상물 - TV, 전광판 등 매스컴 송출 및 SNS, 캠페인 리플릿
사업기간	2017년01월01일 ~ 2021년12월31일
지원형태	직접수행
지원조건	도비 100%
시행주체	충청북도

사업명	미래철도 신교통 산학연협의회 포럼 운영
사업내용	전문가 초청 세미나, 정보교류회, 기술교류회, 철도기술 유치지원 협의회 등
사업기간	2017년01월01일 ~ 2021년 12월31일
지원형태	직접수행
지원조건	도비 100%
시행주체	충청북도

사업명	국가교통조사 공동사업
사업내용	2016년 조사된 전국여객통행량 자료를 전수화하여 전국여객통행량표와 교통분석용 네트워크 구축, 장래 사회경제지표 예측 등
사업기간	2016년01월01일 ~ 2021년 12월31일
지원형태	기타
지원조건	국비 50%, 도비 50%
시행주체	충청북도(한국교통연구원 위탁 수행)

사업명	충청북도 물류기본계획 수립
사업내용	지역물류환경의 변화와 전망, 지역물류정책의 목표전략 및 단계별 추진계획
사업기간	2017년01월01일 ~ 2017년 12월31일
지원형태	직접수행
지원조건	도비 100%
시행주체	충청북도

(1) 주요내용

정확한 개별공시지가 결정·공시 및 투명한 부동산 거래질서 확립  
 지적측량성과의 정확성 확보 및 도민편의의 지적행정서비스 제공  
 가치를 높여 행복을 주는 바른땅 사업 추진  
 부동산종합정보의 체계적 관리 및 도민중심의 맞춤형 토지정보서비스 제공  
 공간정보의 체계적 관리 및 도로명주소의 편리한 활용에 기여

(2) 성과지표 및 목표치 설정

< 성과지표별 목표치 설정 >

성과지표(단위)	지표 유형	가중치	실적 및 목표치					측정산식 또는 측정방법	자료수집 방법/출처	
			구분	'15	'16	'17	'18			'19
개별공시지가 적정 공시율(99.98)	일반	16	목표	99.98	99.98	99.99	99.99	99.99	조사대상 결정공시 필지수	현지조사 산정지가
			실적	99.98	0					
지적측량성과 현지검사 실시율(100)	일반	16	목표	100	100	100	100	100	현지검사 필지수	현지검사
			실적	100	0					
토지정보서비스 도민 만족도(81)	일반	16	목표	86.8	86.9	87.0	87.1	87.2	토지정보 서비스 만족도 설문조사	토지정보 서비스 도민 만족도 설문조사
			실적	86.8	0					
상세주소 부여율(14)	일반	16	목표	22.4	25.4	28.4	31.4	34.4	상세주소 부여율	상세주소 부여대상 대비 부여율
			실적	22.4	0					
지적재조사사업 추진 실적(100)	일반	16	목표	100	100	100	100	100	지적불부합지 해소를 위한 지적재조사 사업 실시	지적재조사 사업지구 지정 필지
			실적	100	0					

< 성과지표별 목표치 설정 근거 >

- 개별공시지가 적정 공시율
  - 국토교통부 개별공시지가 산정지침, 2017주요업무추진계획
- 지적측량성과 현지검사 실시율
  - 공간정보의 구축 및 관리 등에 관한 법률, 2017주요업무추진계획
- 토지정보서비스 도민 만족도
  - 공간정보의 구축 및 관리 등에 관한 법률, 2017주요업무추진계획
- 상세주소 부여율
  - 15년 정부합동평가 목표율(전년도 대비 3% 상향)
- 지적재조사사업 추진 실적
  - 지적재조사 사업지구 지정 필지

□ 목적 및 주요내용

○ 목적

국토의 효율적 관리도모 및 도민의 재산권 보호를 위한 재조사사업 추진과 담당공무원의 전문성 제고와 업무수행능력 향상을 위한 고품질 지적행정 서비스 제공

○ 주요내용

- 경계분쟁 등 민원유발 집단적 지적불부합지역은 재조사측량 후 실제이용 현황대로 등록
- 지적행정관련 업무지침 및 실무교육 등 관련 책자 제작
- 토지행정 업무 및 각종 행사관련 소요물품 구입 및 제작
- 지적측량, 지적공부 제공 등 원활한 지적민원서비스를 위한 운영비 지원
- 지적재조사 사업 효율적 추진을 위한 홍보물 제작 및 사업지구를 촬영하여 정사영상 제작 제공

□ 관련 예산사업 내역

(단위:개, 백만원)

사업명	회계구분	'15결산	'16예산	'17예산	비고 (세부사업수)
고객만족의 지적행정	일반회계	959	1,106	1,183	5
지적재조사 사업		900	1,040	1,116	
지적업무 관련 책자 제작		6	7	7	
토지행정 업무추진		11	11	11	
지적관리업무 추진		42	42	43	
위성측량장비 유지보수		0	6	6	

□ 관련 예산사업 개요

사업명	지적재조사 사업
사업내용	지적측량 등 재조사 실시(실제이용 현황대로 토지를 등록)
사업기간	2012년01월01일 ~ 2030년12월31일
지원형태	자치단체보조
지원조건	국비보조(국비:100%)
시행주체	시,군

사업명	지적업무 관련 책자 제작
사업내용	지적세미나 및 연찬회, 개별공시지가 연찬회, 주요지적업무, 측량업 안내 브로셔, 지적행정실무편람 책자 유인
사업기간	2017년01월01일 ~ 2021년12월31일
지원형태	직접수행
지원조건	직접수행
시행주체	충청북도

사업명	토지행정 업무추진
사업내용	토지행정업무의 원활한 업무수행
사업기간	2017년01월01일 ~ 2021년 12월31일
지원형태	직접수행
지원조건	예산편성지침에 의거 예산수립
시행주체	충청북도

사업명	지적관리업무 추진
사업내용	고객만족의 지적행정업무 추진
사업기간	2017년01월01일 ~ 2021년 12월31일
지원형태	자치단체보조
지원조건	국비보조(국비100%)
시행주체	시.군

사업명	위성측량장비 유지보수
사업내용	- 위성측량장비 하드웨어의 업그레이드 및 정기적 관리 - 후처리프로그램의 업그레이드 및 사용법 관리
사업기간	2017년01월01일 ~ 2021년 12월31일
지원형태	직접수행
지원조건	도시개발사업등으로 새롭게 지적공부에 등록될 토지를 대상으로 성과검사 추진
시행주체	충청북도

사업명	지적재조사사업 홍보 및 촬영
사업내용	지적재조사사업 관련 홍보물품 제작 배부 지적재조사사업지구 드론 촬영 후 정사영상 제작 배부
사업기간	2017년01월01일 ~ 2021년 12월31일
지원형태	직접수행
지원조건	홍보물품 제작 배부 정사영상 제작 배부
시행주체	충청북도

□ 목적 및 주요내용

○ 목적

도로명 주소의 안정적 정착을 위한 안내시설물 설치 및 다각적 홍보추진과 도로명 주소가 없는 등산로, 수변지 등 재난 사고지역에 긴급구조 수행을 용이하게 하기 위하여 국가지점번호 안내표지 설치 확대

○ 주요내용

- 가두캠페인, 응모이벤트, 방문교육, 홍보 등 활용촉진을 위한 홍보물 제작
- 인터넷 영역을 활용한 도로명주소, 퀴즈, 인터넷 엽서 등 이벤트 홍보
- 재난, 사고지역에 국가지점번호 안내표지 설치

□ 관련 예산사업 내역

(단위:개, 백만원)

사업명	회계구분	'15결산	'16예산	'17예산	비고 (세부사업수)
도로명주소 활용정책	일반회계	157	138	127	3
도로명주소시설사업		120	84	85	
도로명주소 홍보사업		28	26	12	
도로명주소정보화사업		9	29	30	

□ 관련 예산사업 개요

사업명	도로명주소시설사업		
사업내용	신설 및 유지보수가 요구되는 도 관리 광역도로망 시설물 설치		
사업기간	2017년01월01일 ~ 2021년12월31일		
지원형태	직접수행		
지원조건	도비 100%		
시행주체	충청북도		

사업명	도로명주소 홍보사업		
사업내용	가두캠페인, 방문홍보, 취약계층 사용 활성화를 위한 홍보물 제작 및 라디오	캠페인 추진	
사업기간	2017년01월01일 ~ 2021년12월31일		
지원형태	직접수행		
지원조건	도비 100%		
시행주체	충청북도		



사업명	도로명주소정보화사업
사업내용	국가주소정보시스템의 GIS엔진 유지보수 및 안정적 운영
사업기간	2017년01월01일 ~ 2021년 12월31일
지원형태	직접수행
지원조건	도비 100%
시행주체	충청북도

□ 목적 및 주요내용

○ 목적

한국토지정보시스템(KLIS)의 실시간 운영 S/W 유지보수 및 서버에 대한 상시 유지관리를 통해 안정적인 토지정보 서비스 제공

○ 주요내용

- 한국토지정보시스템(KLIS) WAS,DB,Web 서버의 정기적 관리
- 시스템 안정적 관리와 인터넷 토지정보서비스 등 대민서비스 제공을 위한 안전적 유지보수 실시

□ 관련 예산사업 내역

(단위:개, 백만원)

사업명	회계구분	'15결산	'16예산	'17예산	비고 (세부사업수)
토지정보고도화	일반회계	24	28	28	1
한국토지정보시스템 유지보수		24	28	28	

□ 관련 예산사업 개요

사업명	한국토지정보시스템 유지보수
사업내용	정기적인 시스템 점검 및 버전업...등
사업기간	2017년1월01일 ~ 2021년12월31일
지원형태	직접수행
지원조건	직접수행(유지보수업체 병행)
시행주체	충청북도 토지정보과

□ 목적 및 주요내용

○ 목적

도로와 지하시설물의 정보를 구축하여 도로기반시설물의 효율적 관리 및 공간정보의 철저한 유지관리 및 공동 활용을 위한 운영 S/W 유지보수

○ 주요내용

- 도로명주소의 편리한 사용을 위한 안내시설 설치 및 안전사고 예방을 위한 국가지점번호판 설치
- 도로명주소의 생활화를 위한 도민 참여 및 교육형 홍보 추진
- 국가주소정보시스템 및 도로명주소기본도의 유지보수로 도로명주소의 체계적 관리 및 위치정확도 확보

□ 관련 예산사업 내역

(단위:개, 백만원)

사업명	회계구분	'15결산	'16예산	'17예산	비고 (세부사업수)
공간정보 구축관리	일반회계	745	1,006	713	2
지하시설물 전산화 사업		700	910	659	
공간정보운영관리		45	96	54	

□ 관련 예산사업 개요

사업명	지하시설물 전산화 사업
사업내용	-도로 및 상하수도에 대한D/B 구축 관리 -운영.관리시스템 구축, 전기,통신,가스 등 관리기관과 연계추진
사업기간	2008년01월01일 ~ 2020년12월31일
지원형태	자치단체보조
지원조건	- 국비 (시지역 50%, 군지역 40%) - 지방비 (시비 50%, 군비 40%)
시행주체	시,군

사업명	공간정보운영관리
사업내용	국가공간 정보 통합체계의 안정적 유지관리
사업기간	2017년01월01일 ~ 2021년12월31일
지원형태	직접수행
지원조건	국가공간정보통합 시스템의 장애예방·진단 및 안정적 유지관리보수
시행주체	도지사

전략목표	바이오산업 육성으로 총복경제 4% 달성 자연생태보존 및 도민이 안심할 수 있는 수질생태 조성
[소관실국]	바이오환경국

## 1. 기본방향

2030바이오 경제시대 선도적 준비 바이오·화장품 성장 기반 강화 및 산업 고도화 대한민국 환경 1번지청정총복 실현 선제적 수자원관리로 깨끗한 물환경 조성
---

### < 정책사업목표 현황 >

(단위:개, 백만원)

정책사업목표	성과 지표수	단위 사업수	예산액
바이오메디컬 허브 총복 실현 도모	1	2	4,172
바이오 핵심 클러스터(오송 침복단지)확대를 위한 여건 조성	2	2	1,570
화장품 뷰티산업 육성기반 마련 및 인프라 구축	1	1	3,028
바이오산업 균형발전체계 구축	2	2	10,784
k-뷰티산업 육성	1	1	110
도민과 함께하는 환경 네트워크 구축	2	4	2,449
기후변화 대응역량 강화 및 녹색성장 지원	2	2	6,978
자원순환 선진화로 깨끗한 총복 실현	2	2	11,047
도민 모두가 만족하는 물복지 실현	2	4	187,106
공공의 지하수 자원보호 및 먹는생물의 수질개선	1	1	800

## 2. 조직 및 인력현황

(단위 : 명)

부서명	정원				현원	계단위 직제명
	계	4급이상	5급	6급이하		
계	82	4	18	60	83	
바이오정책과	20	1	4	15	21	바이오정책팀, 기관유치팀, 침복단지팀, B&B엑스포팀
바이오산업과	15	1	4	10	17	바이오산업팀, 의료기기헬스팀, 한방산업팀, 화장품뷰티팀, 한방엑스포TF팀
환경정책과	26	1	5	20	25	환경정책팀, 자연환경팀, 기후대응팀, 환경지도팀, 자원순환팀
수질관리과	21	1	5	15	20	수질관리팀, 수계관리팀, 수질총량팀, 상수도팀, 하수도팀

### 3. 예산현황

(단위: 백만원, %)

구 분	예 산 액	전년도예산액		비교증감	
		구성비	구성비	증감률	증감률
계	231,146	100.00 %	257,860	100.00 %	△26,715 △10.36%
정책사업	228,043	98.66 %	251,062	97.36 %	△23,020 △9.17%
행정운영경비	255	0.11 %	278	0.11 %	△23 △8.34%
인력운영비	0	0.00 %	0	0.00 %	0 0.00%
기본경비	255	0.11 %	278	0.11 %	△23 △8.34%
재무활동	2,848	1.23 %	6,520	2.53 %	△3,672 △56.31%

(1) 주요내용

- BIO KOREA 개최 및 Bio Festival 개최로 경쟁력 강화
- 오송단지 내 산학연관 CEO 간의 정보공유 및 협력 네트워크 구축
- 전국 바이오 기업지원 설명회로 타시도 유망 바이오기업과 도내 기업 및 기관 간 협력강화 및 투자유치 활용

(2) 성과지표 및 목표치 설정

< 성과지표별 목표치 설정 >

성과지표(단위)	지표 유형	가중치	실적 및 목표치					측정산식 또는 측정방법	자료수집 방법/출처	
			구분	'15	'16	'17	'18			'19
BIO KOREA 참여기업수(개)	일반	100	목표	200	250	270	290	300	BIO KOREA 참여기업수	결과보고서
			실적	257	300					

< 성과지표별 목표치 설정 근거 >

- BIO KOREA 참여기업수
- BIO KOREA 참여기업수

□ 목적 및 주요내용

○ 목적

- 오송 침복재단 자립화 기반 구축
  - 침복단지 제3차 종합계획(17년~19년)에 필수적 정부지원 사항 반영
- 정부시책(보건의료산업융합발전전략)에 부응한 맞춤형 기관 기업 유치 집중

○ 주요내용

- 오송생명과학단지 산·학·연·관 CEO 간 정보공유를 위한 오송 CEO 포럼 운영
- 재단성장기반 마련 및 우수연구인력 확보를 위한 첨단의료산업진흥재단 출연금
- 기업 및 산업의 인력수요를 기반으로 맞춤형 교육훈련을 통한 인력양성으로 Bio기업의 기술력 및 경쟁력 향상 도모

□ 관련 예산사업 내역

(단위:개, 백만원)

사업명	회계구분	'15결산	'16예산	'17예산	비고 (세부사업수)
세계적 수준의 바이오클러스터 조성	일반회계	3,733	3,586	3,627	2
바이오밸리 활성화 업무추진		3,733	3,586	3,577	
지역산업 맞춤형 인력양성사업		0	0	50	

□ 관련 예산사업 개요

사업명	바이오밸리 활성화 업무추진
사업내용	- 첨단의료산업진흥재단 인건비, 운영비, 연구개발비 지원 - 오송 CEO 포럼 운영 - 바이오밸리 활성화를 위한 일반 수용비
사업기간	2017년1월1일 ~ 2021년12월31일
지원형태	직접수행
지원조건	없음
시행주체	바이오정책과

사업명	지역산업 맞춤형 인력양성사업
사업내용	○ 사업내용 <ul style="list-style-type: none"> <li>- 도내 바이오기업 인력수요에 따른 현장 맞춤형 교육훈련 실시</li> <li>- 교육훈련 참여 기업체 모집, 인력 수요조사, 교육프로그램 마련 등</li> </ul>
사업기간	2017년1월01일 ~ 2021년12월31일
지원형태	직접수행
지원조건	국비 매칭
시행주체	충청북도



□ 목적 및 주요내용

○ 목적

○ 국제규모의 행사개최를 통한 BIO 중심지로서의 총북이미지 제고 및 바이오 기술에 대해 논의할 수 있는 기회의 장 마련

○ 주요내용

- 국제적 전문기술 정보교류 및 기술 산업화 장 마련을 위한 BIO KOREA 개최
- 바이오에 대한 전 국민의 관심 제고와 바이오 과학영재의 조기 발굴 및 양성기반 마련을 위한 바이오 페스티벌 개최
- 국내외 바이오 전문가를 기반으로 국제규모의 바이오 전문 심포지엄 개최

□ 관련 예산사업 내역

(단위:개, 백만원)

사업명	회계구분	'15결산	'16예산	'17예산	비고 (세부사업수)
바이오 클러스터 경쟁력 강화	일반회계	645	415	545	2
바이오 코리아 개최		395	365	365	
바이오 페스티벌 개최		250	50	180	

□ 관련 예산사업 개요

사업명	바이오 코리아 개최
사업내용	바이오 코리아 박람회 개최 (전시회 컨퍼런스, 비즈니스포럼, 기타 부대행사)
사업기간	2017년01월01일 ~ 2021년12월31일
지원형태	직접수행
지원조건	없음
시행주체	오송바이오진흥재단

사업명	바이오 페스티벌 개최
사업내용	<ul style="list-style-type: none"> <li>- 오송국제바이오심포지엄(10월)</li> <li>- 국제바이오, 의과학실험경연대회(11월)</li> <li>- 바이오현미경사진전 : 공모전(6-9월), 사진전(연중)</li> <li>- 총북바이오메디캠프(8월)</li> </ul>
사업기간	2017년01월01일 ~ 2021년12월31일
지원형태	직접수행
지원조건	없음
시행주체	오송바이오진흥재단

사업명	네트워크 강화
사업내용	- 공동연구, 컨설팅, 기술지원, 시설장비 공유, R&D 공모사업 설명 등 - 전국 우수 바이오기업 참여 유도를 통한 투자유치 연계
사업기간	2017년01월01일 ~ 2021년12월31일
지원형태	직접수행
지원조건	없음
시행주체	충청북도

(1) 주요내용

- 침복단지 원형지 개발사업 준공(17년, 2.)
- 바이오 클러스터 확장 검토(침복단지 2단계) : 오송읍 일원(1백만㎡)
- 바이오 벤처 연구타운 조성검토 : 분양외 용지(59,744㎡) 활용

(2) 성과지표 및 목표치 설정

< 성과지표별 목표치 설정 >

성과지표(단위)	지표 유형	가중치	구분	실적 및 목표치					측정산식 또는 측정방법	자료수집 방법/출처
				'15	'16	'17	'18	'19		
원형지개발 공사 진척도(%)	일반	50	목표	41	40	19	0	0	공정율	결과보고서
			실적	41	40					
우수 연구개발기관 유치(%)	일반	050	목표	60	65	67	70	73	유치율(대상기관 중 실제 유치된 기관)	입죽약 현황
			실적	60	65					

< 성과지표별 목표치 설정 근거 >

- 원형지개발 공사 진척도
  - 국내외 우수 연구기관 유치기반 마련을 위한 원형지개발 단계적 공사 시행
- 우수 연구개발기관 유치
  - 침복단지 내 유치대상 입주기업 수 실제 유치비율

단위사업

첨단의료복합단지 조성

□ 목적 및 주요내용

○ 목적

바이오 핵심 클러스터(오송 첨단단지)확대를 위한 여건 조성

○ 주요내용

- 첨단단지 원형지 개발사업 준공('17. 2.)
  - 바이오 클러스터 확장 검토(첨단단지 2단계) : 오송읍 일원(1백만㎡)
  - 바이오 벤처 연구타운 조성검토 : 분양외 용지(59,744㎡) 활용
  - 대규모 민간연구타운 건설, 300여개의 벤처?연구기업 유치
- 오송첨단단지 4개 핵심·연구지원시설('13 건립완료) 및 단지내 입주기업연구소 개발 의료제품 임상시험기관

□ 관련 예산사업 내역

(단위:개, 백만원)

사업명	회계구분	'15결산	'16예산	'17예산	비고 (세부사업수)
첨단의료복합단지 조성	일반회계	10,763	8,044	1,445	3
첨단의료복합단지 원형지 매입개발		10,759	8,000	300	
첨단의료복합단지 분양		4	44	5	
임상시험센터 건립		0	0	1,140	

□ 관련 예산사업 개요

사업명	첨단의료복합단지 원형지 매입개발
사업내용	- 연구시설 용지 조성 340,058㎡ (분양부지 275,508㎡, 공공용지 64,550㎡) - 기반시설 설치 공사 : 도로 7개 노선, 상하수도 1식, 가로등 131개 등
사업기간	2012년06월22일 ~ 2017년02월17일
지원형태	직접수행
지원조건	없음
시행주체	충청북도

사업명	첨단의료복합단지 부지 매입
사업내용	첨단의료복합단지 내 내소유 부지매입
사업기간	2016년01월01일 ~ 2016년12월31일
지원형태	직접수행
지원조건	없음
시행주체	충청북도

사업명	첨단의료복합단지 분양
사업내용	- 토지 분할 수수료 - 신문광고료 - 첨복단지 기반시설 지원
사업기간	2017년1월01일 ~ 2021년12월31일
지원형태	직접수행
지원조건	- 상하수도 인입지원 - 토지매입비는 2012년까지만 지원(현재는 지원 없음)
시행주체	충청북도

사업명	임상시험센터 건립
사업내용	○ 위 치 : 오송읍 연제리 682(첨단임상시험센터부지) ○ 사업기간 : 2016 ~ 2018 ○ 사 업 비 : 312.8억원(국비290, 도비 11.4 청주시 11.4)
사업기간	2017년1월01일 ~ 2018년12월31일
지원형태	직접수행
지원조건	국비 매칭사업
시행주체	충청북도

□ 목적 및 주요내용

○ 목적

세계적 바이오밸리 조성에 필요한 바이오 선도기업, 대형제약사, 국가연구기관 유치 위한 전방위적 투자유치활동

○ 주요내용

- 전방위적이고 공격적인 기관-기업유치 기동성 확보를 위한 차량 유류공급
- 20대 제약사, 우수 바이오기업을 타겟으로 한 전방위적 유치업무 추진
- 바이오 핵심분야 기업그룹 워크숍 등 활용 찾아가는 투자설명회로 타겟기업 유치
- 효율적인 국내외 기관기업 유치 활동을 위한 홍보 브로셔 및 홍보기념품 제작

□ 관련 예산사업 내역

(단위:개, 백만원)

사업명	회계구분	'15결산	'16예산	'17예산	비고 (세부사업수)
국내외 기관 및 기업 유치 활동	일반회계	255	93	125	3
국내 투자유치 활동지원		49	2	42	
해외 기관 및 기업 유치		85	56	58	
홍보물 제작		121	35	25	

□ 관련 예산사업 개요

사업명	국내 투자유치 활동지원
사업내용	투자유치 설명회, 투자상담, 홍보부스 운영 등
사업기간	2017년1월1일 ~ 2021년12월31일
지원형태	직접수행
지원조건	없음
시행주체	충청북도

사업명	해외 기관 및 기업 유치
사업내용	- 외국인투자상담 통번역비 - 해외기관 및 기업유치 국외여비 - 해외 투자유치 외빈초청여비 - 해외 투자유치단 파견 및 설명회 개최
사업기간	2017년1월1일 ~ 2021년12월31일
지원형태	직접수행
지원조건	없음
시행주체	충청북도

사업명	홍보물 제작
사업내용	투자유치 홍보물 및 기념품 제작 투자유치 PPT제작
사업기간	2017년01월01일 ~ 2021년 12월31일
지원형태	직접수행
지원조건	없음
시행주체	충청북도

정책사업목표

화장품 뷰티산업 육성기반 마련 및 인프라 구축

(1) 주요내용

오송화장품뷰티산업엑스포 개최

(2) 성과지표 및 목표치 설정

< 성과지표별 목표치 설정 >

성과지표(단위)	지표 유형	가중치	구분	실적 및 목표치					측정산식 또는 측정방법	자료수집 방법/출처
				'15	'16	'17	'18	'19		
화장품뷰티산업 관련 참여기업수(개)	일반	0	목표	150	150	180	190	200	화장품뷰티산업 관련 참여기업수	결과보고서
			실적	164	188					

< 성과지표별 목표치 설정 근거 >

○ 화장품뷰티산업 관련 참여기업수

- 엑스포 참여기업수



단위사업

뷰티산업 육성지원

□ 목적 및 주요내용

○ 목적

○ 화장품뷰티산업을 창조경제의 미래성장 동력산업으로 육성발전

○ 주요내용

- 화장품뷰티산업엑스포 개최 (5일간, 오송역 일원)
- 산업교역 및 판매, 기업참여, 바이오 초청 무역상담 등

□ 관련 예산사업 내역

(단위:개, 백만원)

사업명	회계구분	'15결산	'16예산	'17예산	비고 (세부사업수)
뷰티산업 육성지원	일반회계	2,982	2,482	3,028	2
화장품뷰티 산업엑스포 개최		2,982	2,482	2,982	
화장품 뷰티 해외전시회 참가		0	0	46	

□ 관련 예산사업 개요

사업명	화장품뷰티 산업엑스포 개최
사업내용	-화장품뷰티산업엑스포 개최 -산업전시, 무역상담, 컨퍼런스, 판매 뷰티체험 등
사업기간	2015년01월01일 ~ 2021년 12월31일
지원형태	직접수행
지원조건	없음
시행주체	충청북도

사업명	화장품 뷰티 해외전시회 참가
사업내용	바이오·화장품 관련 해외 유명 전시회 참가(전시부스 참여 및 사업설명회)
사업기간	2017년01월01일 ~ 2021년 12월31일
지원형태	직접수행
지원조건	없음
시행주체	충청북도

(1) 주요내용

- 글로벌 경쟁력 바이오산업 육성
- 바이오산업 육성효과 확산
- 고부가가치 바이오산업 R&D 사업 육성
- 융합바이오세라믹 소재산업 육성
- 의료기기 산업 육성
- 지역특성화산업 육성(한방바이오산업)
- 한방바이오 R&D강화
- 한방바이오 인프라 구축
- 2017제천국제한방바이오산업 엑스포 개최

(2) 성과지표 및 목표치 설정

< 성과지표별 목표치 설정 >

성과지표(단위)	지표 유형	가중치	실적 및 목표치					측정산식 또는 측정방법	자료수집 방법/출처
			구분	'15	'16	'17	'18		
바이오산업 글로벌경쟁력 확보(건)	핵심	70	목표	6	6	6	6	6	지원건수
			실적	6	6				
지역특화 바이오산업 육성 지원(건)	일반	30	목표	6	6	6	6	6	지원건수
			실적	6	6				

< 성과지표별 목표치 설정 근거 >

- 바이오산업 글로벌경쟁력 확보
  - R&D지원 및 경쟁력 강화로 바이오산업 미래성장 동력 구축
- 지역특화 바이오산업 육성 지원
  - 한방, 의료 등 지역산업 강화로 충북만의 브랜드 강화

□ 목적 및 주요내용

○ 목적

- 바이오산업 R&D강화 및 인프라 구축을 통한 바이오산업 고도화로 충북 브랜드 위상 강화

○ 주요내용

- 글로벌 경쟁력 바이오산업 육성
- 바이오산업 육성효과 확산
- 고부가가치 바이오산업 R&D 사업 육성

□ 관련 예산사업 내역

(단위:개, 백만원)

사업명	회계구분	'15결산	'16예산	'17예산	비고 (세부사업수)
바이오산업 고도화로 글로벌 경쟁력 확보	일반회계	466	395	734	3
글로벌 경쟁력 바이오산업 육성		368	300	180	
바이오산업 육성효과 확산		13	7	7	
고부가가치 바이오산업 연구개발사업 육성		85	88	547	

□ 관련 예산사업 개요

사업명	글로벌 경쟁력 바이오산업 육성
사업내용	○ 바이오국제공동연구사업 등
사업기간	2014년01월01일 ~ 2021년12월31일
지원형태	직접수행
지원조건	바이오국제공동연구사업 등(도비 100%)
시행주체	충청북도

사업명	바이오산업 육성효과 확산
사업내용	우수바이오제품 품질인증제 심사수당, 바이오관련 행사 참석 및 홍보활동여비, 글로벌바이오산업업무 추진 등
사업기간	2014년01월01일 ~ 2021년12월31일
지원형태	직접수행
지원조건	도비 100%
시행주체	충청북도

사업명	고부가가치 바이오산업 연구개발사업 육성
사업내용	○바이오산업지원 심사수당 및 특허연차료(총사업비 64,000천원) ○바이오산업단계별가치사슬제작(170,000천원) ○바이오제품안전성시험비용지원(940,000천원) ○의약품 품질분석지원센터 구축(대응)(10,500,000천원)○ 그 외 신규사업
사업기간	2015년1월1일 ~ 2021년12월31일
지원형태	민간보조
지원조건	국비, 도비
시행주체	충청북도

□ 목적 및 주요내용

○ 목적

- 제천 한방바이오, 옥천 의료기기등 지역특화 바이오산업 육성 지원을 통한 지역 균형발전 촉진

○ 주요내용

- 한방바이오산업 육성
- 한방바이오 R&D 강화
- 한방바이오 인프라 구축
- 2017제천한방바이오산업엑스포 개최
- 의료기기산업 육성

□ 관련 예산사업 내역

(단위:개, 백만원)

사업명	회계구분	'15결산	'16예산	'17예산	비고 (세부사업수)
지역특화 바이오산업 육성 지원	일반회계	4,699	7,314	10,050	7
융합바이오세라믹소재산업 육성		0	0	2,500	
의료기기 산업 육성		632	629	245	
기타지역 특성화산업 육성(한방바이오산업)		900	840	480	
한방바이오 연구개발 강화		250	180	170	
한방바이오 기반시설 구축		2,872	3,652	402	
2017제천국제한방바이오 산업 엑스포 개최		45	2,013	6,076	
2017제천국제한방바이오 산업 엑스포 업무추진		0	0	177	

□ 관련 예산사업 개요

사업명	융합바이오세라믹소재산업 육성
사업내용	융합바이오세라믹소재산업 육성(2건) ○[신규사업]융합바이오세라믹 소재센터 건립(대응) (총사업비 198억) ○[신규사업]바이오세라믹 안전성유효성 평가센터 구축(대응) (총사업비 100억)
사업기간	2014년01월01일 ~ 2021년12월31일
지원형태	출연(출자)
지원조건	국비확보에 따른 대응투자
시행주체	충청북도

사업명	의료기기 산업 육성
사업내용	지역특화 바이오산업 육성 지원(2건 /26,830,000천원) ○의료기기산업육성 대행사업(100,030,000천원) ○첨단의료기기 글로벌 진출지원 기반구축 (16,800,000천원)
사업기간	2015년1월01일 ~ 2022년12월31일
지원형태	직접수행
지원조건	시군비 매칭
시행주체	충청북도, 옥천군

사업명	기타지역 특성화산업 육성(한방바이오산업)
사업내용	한방바이오산업 육성사업 2건/ 94.4억원 ○ 한방바이오박람회개최 ○ 글로벌한방바이오산업 고도화사업
사업기간	2014년1월01일 ~ 2021년12월31일
지원형태	직접수행
지원조건	시군비 매칭
시행주체	충청북도, 제천시

사업명	한방바이오 연구개발 강화
사업내용	한방바이오 R&D 강화 (4건/126억원) ○기능성 약용수목 생산기반구축 ○한양방응복합연구지원사업 ○한약제형개발사업 ○대표한약재연작기술개발
사업기간	2014년1월01일 ~ 2021년12월31일
지원형태	직접수행
지원조건	시군비 매칭
시행주체	충청북도, 제천시

사업명	한방바이오 기반시설 구축
사업내용	한방바이오산업 인프라 구축(4건 / 36,915,000천원) ○한방바이오인프라구축여비 ○한방바이오기업 연구타운 구축 ○글로벌천연물 원료제조거점시설 구축 ○[신규사업]천연물조직배양상용화시설 구축
사업기간	2015년1월01일 ~ 2021년12월31일
지원형태	자치단체보조
지원조건	시군비 매칭
시행주체	충청북도, 제천시

사업명	2017제천국제한방바이오산업 엑스포 개최
사업내용	전시, 교역, 학술, 체험등
사업기간	2015년01월01일 ~ 2017년12월31일
지원형태	직접수행
지원조건	국비 30%, 지방비 40%, 기타 30%
시행주체	충청북도, 제천시

사업명	2017제천국제한방바이오산업 엑스포 업무추진
사업내용	전시, 교역, 학술, 체험 등
사업기간	2014년01월01일 ~ 2022년12월31일
지원형태	
지원조건	국비 30%, 지방비 40%, 기타 30%
시행주체	

(1) 주요내용

- 뷰티산업 육성 지원
- 화장품산업 육성

(2) 성과지표 및 목표치 설정

< 성과지표별 목표치 설정 >

성과지표(단위)	지표 유형	가중치	구분	실적 및 목표치					측정산식 또는 측정방법	자료수집 방법/출처
				'15	'16	'17	'18	'19		
뷰티산업 육성 지원(건수)	일반	100	목표	4	4	4	4	4	개최 및 지원건수	
			실적	4	4					

< 성과지표별 목표치 설정 근거 >

○ 뷰티산업 육성 지원

- 화장품, 뷰티산업을 이끌어갈 인력 및 연구지원 체계 육성



□ 목적 및 주요내용

○ 목적

- 화장품 뷰티산업을 창조경제의 미래성장 동력산업으로 육성 발전

○ 주요내용

- 뷰티산업 육성지원
  - 도내 화장품 기업 지원 및 판매운영
- 화장품산업 육성

□ 관련 예산사업 내역

(단위:개, 백만원)

사업명	회계구분	'15결산	'16예산	'17예산	비고 (세부사업수)
뷰티산업 육성지원	일반회계	329	300	110	1
뷰티산업육성기반구축		329	300	110	

□ 관련 예산사업 개요

사업명	뷰티산업육성기반구축
사업내용	R&D연구사업 추진, 우수상품 홍보판매지원, 국제학술대회 개최, 해외바이어무역상당회, 공동활용 화장품전문기능인력 육성, 화장품산업 벤처기업육성, 기능인력 취업강화, 해외시장 개척, 마케팅 종합지원센터 구축, 상설 전시장 및 상담관 운영
사업기간	2015년01월01일 ~ 2021년 12월31일
지원형태	직접수행
지원조건	도비100%
시행주체	충청북도

(1) 주요내용

민관협력 환경네트워크 강화(문장대 온천저지 역량강화, 환경체험프로그램지원, 환경서포터스 운영 등)  
 녹색생활 실현(지방의제21 실천사업 지원, 환경의 날 행사 개최, 기금사업 발굴 지원)

(2) 성과지표 및 목표치 설정

< 성과지표별 목표치 설정 >

성과지표(단위)	지표 유형	가중치	구분	실적 및 목표치					측정산식 또는 측정방법	자료수집 방법/출처
				'15	'16	'17	'18	'19		
생태공원조성사업(개소)	핵심	50	목표	13	16	16	16	17	생태공원 조성수	준공자료/내부자료
			실적	12	16					
야생동물 피해예방시설 설치(개소)	핵심	50	목표	933	950	950	950	950	피해예방시설 설치 개소수	보고자료/내부자료
			실적	940	960					

< 성과지표별 목표치 설정 근거 >

- 생태공원조성사업
  - 자연환경보전법 제38조
- 야생동물 피해예방시설 설치
  - 환경부 야생동물피해예방지침

□ 목적 및 주요내용

○ 목적

민관 협력을 통한 환경네트워크 강화로 청정 환경조성

○ 주요내용

환경네트워크 운영, 환경의 날 행사, 환경서포터스 등

□ 관련 예산사업 내역

(단위:개, 백만원)

사업명	회계구분	'15결산	'16예산	'17예산	비고 (세부사업수)
그린충북환경기반조성	일반회계	229	241	261	4
녹색구매지원센터 설치, 운영		200	200	200	
환경정책사업지원		29	31	31	
환경 서포터스 운영		0	0	20	
환경의 날 행사 지원		0	10	10	

□ 관련 예산사업 개요

사업명	환경체험교육프로그램지원
사업내용	지역 환경특성의 이해와 환경문제 해결을 위한 견학 및 조사, 체험학습
사업기간	2017년01월01일 ~ 2021년12월31일
지원형태	민간보조
지원조건	국비 70%, 도비 30%
시행주체	민간환경단체

사업명	녹색구매지원센터 설치, 운영
사업내용	녹색제품 전시관 운영 및 지역시장 확대
사업기간	2017년01월01일 ~ 2021년12월31일
지원형태	민간보조
지원조건	국비 50%, 도비 50%
시행주체	민간단체(공모)

사업명	환경문화예술프로그램 운영
사업내용	환경음악제, 환경의 날 행사 추진
사업기간	2017년1월1일 ~ 2021년 12월31일
지원형태	자치단체보조
지원조건	국비 50%, 시군비 50%
시행주체	시군

사업명	환경정책사업지원
사업내용	환경정책업무추진을 위한 실행계획 사업
사업기간	2017년1월1일 ~ 2021년 12월31일
지원형태	직접수행
지원조건	도비 100%
시행주체	도

사업명	환경 서포터스 운영
사업내용	청청충북 아이디어(정책) 공모전 등
사업기간	2017년1월1일 ~ 2021년 12월31일
지원형태	민간보조
지원조건	도비 100%
시행주체	

사업명	환경의 날 행사 지원
사업내용	환경의날 행사
사업기간	2017년1월1일 ~ 2021년 12월31일
지원형태	민간보조
지원조건	도비(100%)
시행주체	청풍명월21실천협의회

□ 목적 및 주요내용

○ 목적

지속가능한 자연환경 보전

○ 주요내용

생태공원, 탐방로, 생태놀이터 조성 등

□ 관련 예산사업 내역

(단위:개, 백만원)

사업명	회계구분	'15결산	'16예산	'17예산	비고 (세부사업수)
자연환경보전이용시설	일반회계	1,800	1,361	546	4
국가생태문화탐방로 조성		1,800	900	150	
생태놀이터 조성		0	396	220	
생태관광지역 지정·육성		0	65	65	
도시소생태계 구축		0	0	111	

□ 관련 예산사업 개요

사업명	국가생태문화탐방로 조성
사업내용	국가 생태문화탐방로 조성
사업기간	2013년01월01일 ~ 2021년12월31일
지원형태	자치단체보조
지원조건	국비(50%), 도비(25%), 시군비(25%)
시행주체	시군

사업명	속리산 탐방길 조성사업(대응)
사업내용	생태탐방로 조성사업(탐방로, 데크, 관찰로, 연결도로 등)
사업기간	2015년01월01일 ~ 2017년12월31일
지원형태	자치단체보조
지원조건	국비(50%) 도비(25%), 시군비(25%)
시행주체	시군(보은군)

사업명	생태놀이터 조성
사업내용	놀이, 체험, 교육 공간조성 및 식물식재 등
사업기간	2016년01월01일 ~ 2021년 12월31일
지원형태	자치단체보조
지원조건	지특(30%), 도비(14%), 시군비(56%)
시행주체	시군

사업명	생태관광지역 지정·육성
사업내용	<ul style="list-style-type: none"> <li>○ 사업위치 : 괴산군 칠성면 사은리 일원(괴산 산막이옛길·괴산호)</li> <li>○ 사업기간 : 2015. 5월 ~ 12월</li> <li>○ 사업량 : 사무국운영 1식, 생태관광인력 및 프로그램운영 1식</li> <li>○ 사업비 : 92,000천원</li> <li>○ 사업내용 <ul style="list-style-type: none"> <li>- 생태관광전문인력 양성 및 사무국 운영</li> <li>- 생태관광프로그램 조사 분석 및 개발·운영</li> </ul> </li> </ul>
사업기간	2017년01월01일 ~ 2021년 12월31일
지원형태	자치단체보조
지원조건	국비 50%, 도비 15%, 시군비 35%
시행주체	시군(괴산군)

사업명	도시소생태계 구축
사업내용	옥상녹화
사업기간	2017년01월01일 ~ 2017년 12월31일
지원형태	자치단체보조
지원조건	국비 50%, 시군비50%
시행주체	청주시

□ 목적 및 주요내용

○ 목적

자연보호의식 확산

○ 주요내용

자연보호회원 전국대회 지원

□ 관련 예산사업 내역

(단위:개, 백만원)

사업명	회계구분	'15결산	'16예산	'17예산	비고 (세부사업수)
자연환경및생태계보전	일반회계	3	3	3	1
자연보호회원 전국대회 참석		3	3	3	

□ 관련 예산사업 개요

사업명	자연보호회원 전국대회 참석
사업내용	자연보호세미나 및 연찬회 참석비 지원
사업기간	2017년01월01일 ~ 2021년12월31일
지원형태	민간보조
지원조건	도비 100%
시행주체	자연보호중앙연맹협의회 충북지부

단위사업

야생동식물보호및관리

□ 목적 및 주요내용

○ 목적

야생생물 보호 및 도민피해방지

○ 주요내용

야생동물 피해예방사업 및 멸종위기동물 종 보존 사업

□ 관련 예산사업 내역

(단위:개, 백만원)

사업명	회계구분	'15결산	'16예산	'17예산	비고 (세부사업수)
야생동식물보호및관리	일반회계	1,083	1,283	1,039	6
야생동물 피해예방사업		364	364	321	
야생동물 피해보상 지원		130	130	130	
야생동물 피해방지단 지원		142	142	142	
야생동물 구조관리센터 운영 지원		400	600	400	
야생동식물 보호활동 서식지외 보전기관 지원		3 44	3 44	2 44	

□ 관련 예산사업 개요

사업명	야생동물 피해예방사업
사업내용	전기목책기 등 피해예방시설 설치
사업기간	2017년1월1일 ~ 2021년12월31일
지원형태	자치단체보조
지원조건	국비 30%, 지방비 30%(도비9, 시군비21), 자담 40%
시행주체	시군

사업명	야생동물 피해보상 지원
사업내용	야생동물 피해보상금 지원
사업기간	2017년1월1일 ~ 2021년12월31일
지원형태	자치단체보조
지원조건	도비(30%), 시군비(70%)
시행주체	시군



사업명	야생동물 피해방지단 지원
사업내용	시군별 야생동물 피해방지단 운영비 지원
사업기간	2017년1월1일 ~ 2021년 12월31일
지원형태	자치단체보조
지원조건	보험료, 탄환구입비, 유류대 등
시행주체	시군

사업명	야생동물 구조관리센터 운영 지원
사업내용	야생동물 구조관리센터 운영비 지원
사업기간	2017년1월1일 ~ 2021년 12월31일
지원형태	직접수행
지원조건	국비(30%), 도비(70%)
시행주체	충북 야생동물센터

사업명	야생동식물 보호활동
사업내용	밀렵·밀거래 단속, 야생동물 먹이주기 행사, 불법엽구 수거 행사
사업기간	2017년1월1일 ~ 2021년 12월31일
지원형태	직접수행
지원조건	도비 100%
시행주체	도

사업명	서식지의 보전기관 지원
사업내용	멸종위기 야생동물 증식 및 보전 연구·교육
사업기간	2017년1월1일 ~ 2021년 12월31일
지원형태	자치단체보조
지원조건	국비(30%), 도비(10%), 시군비(56%)
시행주체	시군(청주시)

(1) 주요내용

- 대기질 개선을 건강피해 예방(저녹스 버너설치, 천연가스자동차 구입, 전기자동차 확충, 노후경유차 조기 폐차 지원)
- 친환경생활 실천운동(탄소포인트제 참여가구 확대, 온실가스 진단컨설팅 등)

(2) 성과지표 및 목표치 설정

< 성과지표별 목표치 설정 >

성과지표(단위)	지표 유형	가중치	구분	실적 및 목표치					측정산식 또는 측정방법	자료수집 방법/출처
				'15	'16	'17	'18	'19		
중소기업 저녹스버너 설치 확대(대)	핵심	50	목표	341	381	421	461	501	버너설치 누적 개소수	매년40개상 설치/보고자료
			실적	341	381					
배출업소 기술지도(개소)	일반	50	목표	380	390	410	420	430	내부보고자료	합동평가자료/내부보고자료
			실적	385	400					

< 성과지표별 목표치 설정 근거 >

- 중소기업 저녹스버너 설치 확대
  - 대기환경보전법 제26조
- 배출업소 기술지도
  - 배출업소통합지도점검규정

□ 목적 및 주요내용

○ 목적

대기질 개선으로 건강피해 예방

○ 주요내용

중소기업 저녹스버너 설치, 대기오염측정망 설치, 온실가스진단컨설팅 등

□ 관련 예산사업 내역

(단위:개, 백만원)

사업명	회계구분	'15결산	'16예산	'17예산	비고 (세부사업수)
대기환경개선대책추진	일반회계	5,449	6,125	6,652	15
천연가스차량 구입비 보조		476	156	224	
비산업부문 사업장 온실가스 진단컨설팅(사업)		99	109	85	
탄소포인트제 가입가구 인센티브 지급		150	185	140	
저녹스버너 보급사업		353	275	300	
비산업부문 사업장 온실가스 진단컨설팅(개업)		102	102	100	
석면피해 구제대책(대응)		10	10	10	
슬레이트 처리지원		3,931	3,713	3,058	
전기자동차 구매 지원		105	228	1,108	
전기자동차 충전인프라 구축		42	76	118	
운행경유차 배출가스 저감사업(조기폐차지원)		0	0	603	
기후변화교육센터 운영지원		70	76	70	
지자체 대기오염측정망 설치·운영		110	110	270	
도로재비산먼지 저감사업		0	240	240	
산업단지 완충녹지 조성		0	845	325	
환경오염사고 종합상황실운영	1	1	1		

□ 관련 예산사업 개요

사업명	충북녹색환경지원센터지원(대응)
사업내용	지역환경문제 연구사업 및 산업체 환경신기술 보급 및 환경교육 사업
사업기간	2017년01월01일 ~ 2021년 12월31일
지원형태	민간보조
지원조건	국비(50%), 도비(12%), 시군비(32%), 자부담(9.5%)
시행주체	충북녹색환경지원센터

사업명	천연가스차량 구입비 보조
사업내용	천연가스버스 및 청소차 구입비를 청주시에 지원
사업기간	2017년01월01일 ~ 2021년 12월31일
지원형태	자치단체보조
지원조건	국비(50%), 도비(15%), 시군비(35%)
시행주체	시군(청주시)

사업명	비산업부문 사업장 온실가스 진단컨설팅(시군)
사업내용	그린스타트 네트워크 공모심사를 통한 지원 및 온실가스 줄이기 실천을 위한 각종 교육 및 홍보활동
사업기간	2017년01월01일 ~ 2021년 12월31일
지원형태	자치단체보조
지원조건	국비(50%), 시군비(50%)
시행주체	시군

사업명	탄소포인트제 가입가구 인센티브 지급
사업내용	전기절감량에 대한 인센티브 제공
사업기간	2017년01월01일 ~ 2021년 12월31일
지원형태	자치단체보조
지원조건	국비(50%), 시군비(50%)
시행주체	시군

사업명	저녹스버너 보급사업
사업내용	중소기업 저녹스버너 설치지원
사업기간	2017년01월01일 ~ 2021년 12월31일
지원형태	자치단체보조
지원조건	국비(71.4%), 도비(14.3%), 시군비(14.3%)
시행주체	시군

사업명	비산업부문 사업장 온실가스 진단컨설팅(광역)
사업내용	민간참여 우수사업 공모, 기후변화강사 양성, 찾아가는 기후학교 운영, 그린리더 활성화 등
사업기간	2017년01월01일 ~ 2021년 12월31일
지원형태	민간보조
지원조건	국비(50%), 도비(50%)
시행주체	청풍명월21실천협의회

사업명	석면피해 구제대책(대응)
사업내용	요양급여, 요양생활수당, 장의비 등
사업기간	2017년01월01일 ~ 2021년 12월31일
지원형태	자치단체보조
지원조건	국비(90%), 도비(2%), 시군비(8%)
시행주체	시군

사업명	슬레이트 처리지원
사업내용	슬레이트 지붕 철거시 석면처리비 지원
사업기간	2017년01월01일 ~ 2021년 12월31일
지원형태	자치단체보조
지원조건	국비(50%), 도비(15%), 시군비(35%)
시행주체	시군(한국환경공단)

사업명	전기자동차 구매 지원
사업내용	관용차 및 민간차량을 전기차로 구입
사업기간	2017년01월01일 ~ 2021년 12월31일
지원형태	자치단체보조
지원조건	국비(33.3%), 시군비(32.8%), 기타(33.9%)
시행주체	시군

사업명	전기자동차 충전인프라 구축
사업내용	전기차 충전시설 설치
사업기간	2017년01월01일 ~ 2021년 12월31일
지원형태	자치단체보조
지원조건	국비(33.3%), 도비(0%), 시군비(32.8%), 기타(33.9%)
시행주체	시군

사업명	운행경유차 배출가스 저감사업(조기폐차지원)
사업내용	폐차비 등 지원
사업기간	2015년01월01일 ~ 2021년 12월31일
지원형태	자치단체보조
지원조건	국비 50%, 시군비 50%
시행주체	시군

사업명	기후변화교육센터 운영지원
사업내용	기후변화 교육프로그램 운영 및 네트워크 구축운영
사업기간	2017년01월01일 ~ 2021년 12월31일
지원형태	민간보조
지원조건	국비(50%), 도비(50%)
시행주체	청풍명월21실천협의회

사업명	지자체 대기오염측정망 설치·운영
사업내용	도시대기측정망 설치
사업기간	2017년01월01일 ~ 2018년 12월31일
지원형태	자치단체보조
지원조건	국비(50%), 도비(25%), 시군비(25%)
시행주체	시군

사업명	도로재비산먼지 저감사업
사업내용	노면청소차량 구입
사업기간	2017년01월01일 ~ 2021년 12월31일
지원형태	자치단체보조
지원조건	국비(50%), 시군비(50%)
시행주체	시군

사업명	산업단지 완충녹지 조성
사업내용	환경정화수종 식재
사업기간	2016년01월01일 ~ 2017년 12월31일
지원형태	자치단체보조
지원조건	국비(50%), 도비(15%), 시군비(35%)
시행주체	시군

사업명	환경오염사고 종합상황실운영
사업내용	사고상황보고전파, 사고수습방제활동 총괄
사업기간	2017년01월01일 ~ 2021년 12월31일
지원형태	직접수행
지원조건	도비(100%)
시행주체	도

□ 목적 및 주요내용

○ 목적

기업환경관리로 도민이 안전한 환경조성

○ 주요내용

환경오염물질 취약업소 기술지원  
 민간자율 감시단 활동  
 환경오염물질 배출업소 지도점검

□ 관련 예산사업 내역

(단위:개, 백만원)

사업명	회계구분	'15결산	'16예산	'17예산	비고 (세부사업수)
배출업소지도점검강화	일반회계	167	188	274	8
굴뚝자동측정기기 설치·운영관리비 지원		90	88	174	
배출업소기술지도		45	45	56	
배출업소지도점검		5	23	13	
민간자율환경감시단 활동비 지원		8	9	9	
환경신문고 신고보상금		0	1	1	
대기 및 수질 TMS 지도점검		2	2	2	
배출업소기술자문 보상		8	10	8	
민간합동 청정대기 환경지킴이 지원		9	10	10	

□ 관련 예산사업 개요

사업명	굴뚝자동측정기기 설치·운영관리비 지원
사업내용	굴뚝자동측정기기 설치 및 운영비
사업기간	2017년1월01일 ~ 2021년12월31일
지원형태	민간보조
지원조건	국비(40%) 도비(20%) 자담(40%)
시행주체	사업자



사업명	배출업소기술지도
사업내용	영세업체 환경기술 지원 및 환경기술인 교육
사업기간	2017년01월01일 ~ 2021년 12월31일
지원형태	민간보조
지원조건	도비(50%), 자부담(50%)
시행주체	환경보전협회

사업명	배출업소지도점검
사업내용	(민관, 시군)합동점검, 기술자문, 정기 및 수시지도 점검 등
사업기간	2017년01월01일 ~ 2021년 12월31일
지원형태	직접수행
지원조건	도비(100%)
시행주체	도

사업명	민간자율환경감시단 활동비 지원
사업내용	민·관 합동 배출업소 지도·점검 실시(2회/년)
사업기간	2017년01월01일 ~ 2021년 12월31일
지원형태	민간보조
지원조건	국비(50%), 도비(50%)
시행주체	도

사업명	환경신문고 신고보상금
사업내용	환경오염신고자에 대한 신고보상금 지급
사업기간	2017년01월01일 ~ 2021년 12월31일
지원형태	직접수행
지원조건	도비(100%)
시행주체	도

사업명	대기 및 수질 TMS 지도점검
사업내용	자동측정기기 설치 대상업체 현지조사 및 기 설치·운영 중인 측정기기 적정 운영여부 지도점검 여부
사업기간	2017년01월01일 ~ 2021년12월31일
지원형태	직접수행
지원조건	도비(100%)
시행주체	도

사업명	배출업소기술자문 보상
사업내용	사업장 방문 환경오염물질 배출관리 진단 및 저감대책 자문
사업기간	2017년01월01일 ~ 2021년12월31일
지원형태	직접수행
지원조건	도비(100%)
시행주체	도

사업명	민간합동 청정대기 환경지킴이 지원
사업내용	배출업소 화학물질 및 악취 모니터링 실시(수시)
사업기간	2017년01월01일 ~ 2021년12월31일
지원형태	직접수행
지원조건	도비(100%)
시행주체	도

(1) 주요내용

- 공공폐기물 처리시설 확충(친환경에너지타운 2개소, 청주리뉴얼아트센터 건립, 괴산광역소각시설설치, 청주 및 제천매립장조성및증설)
- 폐자원 재활용 확대(농촌폐비닐 수거, 농약빈병 수거보상, 폐전지 및 형광등 수거 등)

(2) 성과지표 및 목표치 설정

< 성과지표별 목표치 설정 >

성과지표(단위)	지표 유형	가중치	구분	실적 및 목표치					측정산식 또는 측정방법	자료수집 방법/출처
				'15	'16	'17	'18	'19		
폐기물공공처리시설(소각, 매립등)(개소)	핵심	50	목표	40	41	42	42	43	준공현황	내부자료
			실적	40	41					
농촌폐비닐 수거(톤)	핵심	50	목표	14,000	15,000	15,500	16,000	16,000	수거실적 보고자료	실적보고 내부자료
			실적	14,703	15,000					

< 성과지표별 목표치 설정 근거 >

- 폐기물공공처리시설(소각, 매립등)
  - 생활폐기물 처리능력 확보
- 농촌폐비닐 수거
  - 전국폐비닐 발생량(33만톤)대비 충북발생량(3만톤)의 평균수거율

□ 목적 및 주요내용

○ 목적

자원순환 선진화로 깨끗한 충북 실현

○ 주요내용

- 농촌폐비닐 수거 19,300톤(톤당 110천원 : 국비 인센티브 10, 지방비 100)
  - 마을별 수거량 통보(한국환경공단) > 해당 사군 > 보상금 지급(마을별 또는 개인별계좌입금)
- 폐가전 수거체계 개선 등

□ 관련 예산사업 내역

(단위:개, 백만원)

사업명	회계구분	'15결산	'16예산	'17예산	비고 (세부사업수)
자원순환형 폐기물관리	일반회계	1,082	911	1,104	8
농약용기류 수거보상(대응)		76	76	133	
농촌폐비닐 수거보상금		579	579	600	
하천하구 쓰레기 정화사업		225	155	155	
농약빈병수거함 설치지원사업		39	30	30	
재활용 동네마당 설치지원		0	0	43	
금강유역 하천하구 정화사업		21	22	22	
한국폐기물협회 연회비		2	2	2	
공동집하장 확충지원		140	47	120	

□ 관련 예산사업 개요

사업명	농약용기류 수거보상(대응)
사업내용	농약빈병 및 봉지류 수거
사업기간	2017년01월01일 ~ 2021년12월31일
지원형태	민간보조
지원조건	국비(30%), 도비(30%), 농약작물보호협회(40%)
시행주체	한국환경공단

사업명	농촌폐비닐 수거보상금
사업내용	농촌폐비닐 수거
사업기간	2017년01월01일 ~ 2021년 12월31일
지원형태	자치단체보조
지원조건	도비(20%), 시군비(80%), 국비(인센티브)
시행주체	시군

사업명	하천하구 쓰레기 정화사업
사업내용	금강 상류지역 쓰레기 처리
사업기간	2017년01월01일 ~ 2021년 12월31일
지원형태	자치단체보조
지원조건	국비(70%), 시군비(30%)
시행주체	시군

사업명	농약빈병수거함 설치지원사업
사업내용	농약빈병, 봉지류 수거함 마을별 연차별 설치
사업기간	2017년01월01일 ~ 2021년 12월31일
지원형태	자치단체보조
지원조건	도비(30%), 시군비(70%)
시행주체	시군

사업명	재활용 동네마당 설치지원
사업내용	재활용 수거용기 및 부대시설 설치
사업기간	2017년01월01일 ~ 2021년 12월31일
지원형태	자치단체보조
지원조건	국비(50%), 도비(50%)
시행주체	시군

사업명	금강유역 하천하구 정화사업
사업내용	부유쓰레기 처리
사업기간	2017년01월01일 ~ 2021년 12월31일
지원형태	기타
지원조건	도비(4.35%) 기타(95.45%, 환경부 70, 대전 4.10, 충남 18.69, 전북 2.86)
시행주체	타시도

사업명	한국폐기물협회 연회비
사업내용	정기회비 납부
사업기간	2017년01월01일 ~ 2021년 12월31일
지원형태	직접수행
지원조건	도비(100%)
시행주체	도

사업명	공동집하장 확충지원
사업내용	폐비닐 공동집하장 설치
사업기간	2017년01월01일 ~ 2021년 12월31일
지원형태	자치단체보조
지원조건	국비(30%), 도비(70%)
시행주체	시군

사업명	폐기물처리기본계획 용역사업
사업내용	폐기물처리 기본계획 용역
사업기간	2017년01월01일 ~ 2017년 12월31일
지원형태	직접수행
지원조건	도비 100%
시행주체	충청북도

□ 목적 및 주요내용

○ 목적

공공처리시설 확충하여 생활폐기물 안정적 처리

○ 주요내용

친환경에너지타운 조성(2개소)  
 매립장조성 및 증설(청주 제2매립장, 제천매립장)  
 괴산광역소각시설  
 청주 리뉴얼 아트센터 건립 등

□ 관련 예산사업 내역

(단위:개, 백만원)

사업명	회계구분	'15결산	'16예산	'17예산	비고 (세부사업수)
폐기물처리시설 확충	일반회계	2,632	3,561	9,943	8
매립시설 설치(제천시)		185	1,695	1,534	
매립시설 설치(청주시 제2매립지)		0	617	1,776	
매립지 정비 사업		0	0	175	
청주시 리뉴얼 아트센터 건립사업		0	0	3,060	
친환경에너지타운 조성(청주시)		60	1,250	1,097	
친환경에너지타운 조성사업(음성군)		0	0	1,000	
소각시설 설치		2,387	0	789	
생활자원회수센터 설치 지원		0	0	512	

□ 관련 예산사업 개요

사업명	매립시설 설치(제천시)
사업내용	기존매립장 확장
사업기간	2014년01월01일 ~ 2017년 12월31일
지원형태	자치단체보조
지원조건	국비(30%), 도비(7%), 시군비(63%)
시행주체	시군(제천시)

사업명	매립시설 설치(청주시 제2매립지)
사업내용	생활폐기물 매립시설
사업기간	2016년01월01일 ~ 2019년 12월31일
지원형태	자치단체보조
지원조건	국비(22.8%), 도비(5.3%), 시군비(71.9%)
시행주체	시군(청주시)

사업명	매립지 정비 사업
사업내용	용량 136,000m <sup>3</sup>
사업기간	2014년01월01일 ~ 2018년 12월31일
지원형태	자치단체보조
지원조건	국비 50%, 지방비 50%(시군비)
시행주체	시군

사업명	청주시 리뉴얼 아트센터 건립사업
사업내용	업사이클 제품 전시 판매장, 실습장, 체험교육관 등 설치
사업기간	2014년01월01일 ~ 2019년 12월31일
지원형태	자치단체보조
지원조건	국비 50%, 지방비 50%
시행주체	청주시

사업명	친환경에너지타운 조성(청주시)
사업내용	폐자원에너지화시설(15,000N <sup>m</sup> /일, 발전시설) 등
사업기간	2015년 12월01일 ~ 2017년 12월31일
지원형태	자치단체보조
지원조건	국비(50%), 시군비(50%)
시행주체	시군(청주시)

사업명	친환경에너지타운 조성사업(음성군)
사업내용	처리시설 1식, 1,700m <sup>3</sup>
사업기간	2016년01월01일 ~ 2018년 12월31일
지원형태	자치단체보조
지원조건	국비 50%, 시군비 50%
시행주체	음성군



사업명	소각시설 설치
사업내용	소각시설 설치
사업기간	2014년01월01일 ~ 2018년 12월31일
지원형태	자치단체보조
지원조건	국비(50%), 도비(5%), 시군비(45%)
시행주체	시군(괴산군)

사업명	생활자원회수센터 설치 지원
사업내용	건축물 신축(선별동 및 부대시설 1식), 운영장비(선별기, 자동압축기 등)
사업기간	2014년01월01일 ~ 2017년 12월31일
지원형태	자치단체보조
지원조건	국비(30%), 시군비(70%)
시행주체	시군(괴산군)

(1) 주요내용

- 도민모두가 만족하는 안전한 물 공급
  - 농어촌용수개발사업
  - 소규모수도시설개량사업
  - 유수율제고사업
  - 낙후지역 먹는물수질개선사업
  - 지방상수도현대화사업
  - 노후급수관개량지원사업
- 효율적인 수계관리로 깨끗한 수자원 확보
  - 한금강 수계기금사업
  - 금강수질오염총량관리 인건비
  - 생태하천복원사업
  - 비점오염저감사업
  - 수질보전활동지원
  - 물주간 운영
- 하수도시설확충으로 쾌적한 생활환경 조성
  - 하수처리장 확충
  - 면단위하수처리장 설치
  - 하수처리장용자원리금 상환
  - 농어촌마을하수도정비
  - 하수관로정비
  - 하수관로정비BTL임대료
  - 가축분뇨공공처리시설 개선사업
  - 도시침수대응
- 지속가능한 지하수 관리체계 확립
  - 지하수 보조관측망설치사업
  - 지하수 방치공 원상복구 지원
  - 먹는물공동시설 시설개선

(2) 성과지표 및 목표치 설정

< 성과지표별 목표치 설정 >

성과지표(단위)	지표 유형	가중치	구분	실적 및 목표치					측정산식 또는 측정방법	자료수집 방법/출처
				'15	'16	'17	'18	'19		
상수도보급률(%)	핵심	60	목표	88.0	88.9	89.0	89.2	89.8	(급수인구/도민)*100	상수도통계(환경부)
			실적	88.0	88.9					
수질오염총량목표수질달성률(%)	일반	40	목표	85.2	85.3	85.4	85.5	85.6	<(BOD목표수질달성지점수+총인목표수질달성지점수)/목표수질대상지점수>*100	분기점검결과보고
			실적	85.2	85.3					

< 성과지표별 목표치 설정 근거 >

- 상수도보급률
  - 면지역 지방상수도급수지역 확장에 따른 급수율 향상 목표설정
- 수질오염총량목표수질달성률
  - 수질총량관리의 최종결과 목표값 이상으로 목표설정

## 단위사업

## 도민 모두가 만족하는 안전한 물 공급

### □ 목적 및 주요내용

#### ○ 목적

안전하고 깨끗한 상수도 공급으로 물 복지 실현

#### ○ 주요내용

농어촌생활용수개발 및 소규모수도시설 개량사업  
 유수율제고 및 낙후지역 먹는물 수질개선사업  
 지방상수도현대화 및 노후급수관개량지원사업

### □ 관련 예산사업 내역

(단위:개, 백만원)

사업명	회계구분	'15결산	'16예산	'17예산	비고 (세부사업수)
도민 모두가 만족하는 안전한 물 공급	일반회계	28,863	24,589	35,719	6
농어촌생활용수개발사업		20,269	16,937	21,619	
소규모수도시설개량사업		3,664	2,260	2,260	
유수율제고사업		1,500	1,500	1,343	
낙후지역 먹는물 수질개선사업		3,423	3,885	4,689	
수질관리업무 추진		7	7	7	
지방상수도현대화사업		0	0	5,801	

### □ 관련 예산사업 개요

사업명	농어촌생활용수개발사업
사업내용	농촌지역 지방상수도 조기 확충으로 안정적인 생활용수 공급
사업기간	1998년01월01일 ~ 2022년03월31일
지원형태	자치단체보조
지원조건	국비(지특) 74%, 도비 13%, 시군비 13%
시행주체	시장.군수

사업명	소규모수도시설개량사업
사업내용	취수원 개발, 소독시설 설치, 배수지 및 관로 교체 등
사업기간	2008년01월01일 ~ 2022년12월31일
지원형태	자치단체보조
지원조건	국비(지특) 63%, 도비 13%, 시군비 24%
시행주체	시장.군수

사업명	유수율제고사업
사업내용	블록시스템 구축 등 유수율 제고 기반 구축, 누수탐사, 노후상수도관 교체 등
사업기간	1998년01월01일 ~ 2022년 12월31일
지원형태	자치단체보조
지원조건	도비 30%, 시군비 70%
시행주체	시장, 군수

사업명	낙후지역 먹는물 수질개선사업
사업내용	노후시설 교체 및 정수, 취수시설 개선 등을 통하여 소규모수도시설의 시설 개선
사업기간	2008년01월01일 ~ 2019년 12월31일
지원형태	자치단체보조
지원조건	기금 35%, 도비 6%, 시군비 59%
시행주체	시장, 군수

사업명	수질관리업무 추진
사업내용	한국상수도협회비 납부, 세계 물의 날 행사 등 수질업무 추진
사업기간	2017년01월01일 ~ 2021년 12월31일
지원형태	직접수행
지원조건	도비100%
시행주체	충청북도

사업명	지방상수도현대화사업
사업내용	노후관로 교체, 정수장 신설
사업기간	2017년01월01일 ~ 2022년 12월31일
지원형태	자치단체보조
지원조건	지특 53%, 도비 12%, 시군비 35%
시행주체	보은군, 단양군

사업명	노후급수관개량지원사업
사업내용	수도관 성능향상 장치 지원
사업기간	2017년01월01일 ~ 2021년 12월31일
지원형태	자치단체보조
지원조건	도비 26%, 시군비 64%, 자담 10%
시행주체	11개 시군

□ 목적 및 주요내용

○ 목적

유역가치 증진을 위한 선진 수계관리 및 지속가능 개발을 위한 수질오염총량관리

○ 주요내용

금강수질오염총량관리 및 생태하천복원사업  
 비점오염저감사업, 수질보전활동지원사업  
 물주간 운영, 한강강수계기금운영및지원사업  
 친환경청정사업지원 및 한강강수계 수질관리선 운영

□ 관련 예산사업 내역

(단위:개, 백만원)

사업명	회계구분	'15결산	'16예산	'17예산	비고 (세부사업수)
효율적인 수계관리로 깨끗한 수자원 확보	일반회계	26,271	26,153	14,067	11
금강 수질오염총량관리 인건비		50	50	54	
생태하천 복원사업		20,236	21,577	5,139	
비점오염원 저감사업		5,856	4,324	8,329	
수질보전활동 지원사업		93	84	93	
물 주간 운영		36	40	50	
금강수계 기금운영경비		0	10	10	
금강수계 주민지원사업		0	5	5	
한강수계 기금운영경비		0	21	20	
한강수계 주민지원사업		0	4	4	
친환경 청정사업 지원		0	0	348	
충주호 수질관리선 운영		0	37	14	

□ 관련 예산사업 개요

사업명	금강 수질오염총량관리 인건비
사업내용	하천, 수자원등 유역환경과 오염원 종류별 기초조사 자료 검토 개발할당 부하량 산정을 위한 수질 모델링 및 보정 수계별 오염물질 삭감 목표량 산정을 통한 삭감계획 수립
사업기간	2010년01월01일 ~ 2021년12월31일
지원형태	직접수행
지원조건	금강수계관리기금 100%
시행주체	충청북도

사업명	생태하천 복원사업
사업내용	어도, 수생식물 식재, 퇴적오니 준설, 여울 설치 등
사업기간	2010년01월01일 ~ 2022년 12월31일
지원형태	자치단체보조
지원조건	국비(지특) 60%, 도비 9%, 시군비 21%, 기타 10%
시행주체	시장.군수

사업명	비점오염원 저감사업
사업내용	인공습지, 관찰테크, 수생식물 식재, 장치형 비점오염저감시설 등
사업기간	2010년01월01일 ~ 2018년 12월31일
지원형태	자치단체보조
지원조건	국비 50%, 도비 8%, 시군비 42%
시행주체	시장.군수

사업명	수질보전활동 지원사업
사업내용	주민 환경의식 제고를 위한 수질보전 홍보 및 캠페인, 하천주변 청결활동 및 하천감시 활동 등
사업기간	2015년01월01일 ~ 2021년 12월31일
지원형태	자치단체보조
지원조건	비영리민간단체지원법 제4조에 따른 등록단체 대상으로 연초공모를 통한 사업지원 심의, 선정
시행주체	시.군의 민간단체

사업명	물 주간 운영
사업내용	세계 물의 날 행사 지원 및 물관련 업무 관계자 세미나 개최 기타 지역주민 기관간 협력 활성화 및 현안 해결방안 도출
사업기간	2017년01월01일 ~ 2021년 12월31일
지원형태	민간보조
지원조건	물주간 운영에 따른 행사, 세미나, 정보교류 토론회 등 지원
시행주체	민간단체

사업명	금강수계 기금운영경비
사업내용	유역관리 선진사례조사 및 수계기금사업 운영실태 점검 등 업무추진 여비
사업기간	2017년01월01일 ~ 2021년 12월31일
지원형태	직접수행
지원조건	선진사례조사 및 운영점검 등 여비
시행주체	충청북도

사업명	금강수계 주민지원사업
사업내용	주민지원사업 추진실태 점검 등 업무추진여비 지원
사업기간	2017년01월01일 ~ 2021년 12월31일
지원형태	직접수행
지원조건	사업 추진실태 여비
시행주체	충청북도

사업명	한강수계 기금운영경비
사업내용	유역관리 해외 선진사례 조사 및 수계기금사업 운영실태 점검 등 업무추진여비 등
사업기간	2017년01월01일 ~ 2021년 12월31일
지원형태	직접수행
지원조건	기금사업관리 국내여비
시행주체	충청북도

사업명	한강수계 주민지원사업
사업내용	주민지원사업 추진실태 점검 등 업무추진여비 지원
사업기간	2017년01월01일 ~ 2021년 12월31일
지원형태	직접수행
지원조건	주민지원사업 추진에 따른 업무추진 여비
시행주체	충청북도

사업명	친환경 청정사업 지원
사업내용	친환경 고품미생물 생산시설(청주) 농어미생물실 품질 고급화사업(음성)
사업기간	2017년01월01일 ~ 2021년12월31일
지원형태	자치단체보조
지원조건	한강상류지역에 수질오염을 최소화하면서 지속가능한 지속발전을 유도하는 사업지원
시행주체	청주시, 음성군

사업명	총주호 수질관리선 운영
사업내용	총주호 내의 수질오염행위 등 불법행위 지도감시
사업기간	1990년01월01일 ~ 2021년12월31일
지원형태	직접수행
지원조건	사무관리비, 공공운영비, 시설장비유지비, 차량선박비, 감시활동비 등
시행주체	충북도



□ 목적 및 주요내용

○ 목적

하수도시설 확충으로 공공수역 수질보전

○ 주요내용

하수처리장 확충 및 면단위 하수처리장 설치  
 하수관로정비 및 농어촌마을하수도 설치  
 도시침수대응 및 가축분뇨공공처리시설개선

□ 관련 예산사업 내역

(단위:개, 백만원)

사업명	회계구분	'15결산	'16예산	'17예산	비고 (세부사업수)
하수도시설 확충으로 쾌적한 생활환경 조성	일반회계	178,486	145,292	136,718	8
하수처리장 확충		45,998	27,543	26,679	
면단위하수처리장 설치		2,382	3,467	1,387	
하수처리장용자원리금상환		1,083	1,056	1,000	
농어촌마을하수도정비		17,794	18,988	27,049	
하수관로정비		64,992	44,173	41,262	
하수관로정비BTL임대료		28,583	29,442	28,208	
가축분뇨공공처리시설 개선사업		3,881	4,121	7,919	
도시침수대응		13,773	16,502	3,214	

□ 관련 예산사업 개요

사업명	하수처리장 확충
사업내용	하수처리장 신.증설 및 개량
사업기간	2013년01월01일 ~ 2022년12월31일
지원형태	자치단체보조
지원조건	국비 46%, 도비 7%, 시군비 16%, 기타 31%
시행주체	시장.군수

사업명	면단위하수처리장 설치
사업내용	하수처리장 및 하수관로 설치
사업기간	2013년01월01일 ~ 2022년 12월31일
지원형태	자치단체보조
지원조건	국비 70%, 도비 7%, 시군비 17%, 기타 6%
시행주체	시장.군수

사업명	하수처리장용자원리금상환
사업내용	하수처리장 용자원리금 상환
사업기간	1995년01월01일 ~ 2019년 12월31일
지원형태	자치단체보조
지원조건	국비100%
시행주체	시장.군수

사업명	농어촌마을하수도정비
사업내용	농촌마을 하수수처리장 및 하수관거 신설, 개량
사업기간	2007년01월01일 ~ 2022년 12월31일
지원형태	자치단체보조
지원조건	국비 70%, 도비 4%, 시군비 11%, 기타 15%
시행주체	시장.군수

사업명	하수관로정비
사업내용	하수관로 신설, 교체, 개보수
사업기간	2012년01월01일 ~ 2022년 12월31일
지원형태	자치단체보조
지원조건	국비 68%, 도비 7%, 시군비 14%, 기타 11%
시행주체	시장.군수

사업명	하수관로정비BTL임대료
사업내용	하수관로정비BTL사업 용자원리금 상환
사업기간	2008년01월01일 ~ 2032년 12월31일
지원형태	자치단체보조
지원조건	국비 67%, 도비 3%, 시군비 14%, 기타 16%
시행주체	시장.군수

사업명	가축분뇨공공처리시설 개선사업
사업내용	정화 및 자원화(액비, 바이오가스화) 시설 설치
사업기간	2013년01월01일 ~ 2019년 12월31일
지원형태	자치단체보조
지원조건	국비 80%, 시군비 20%
시행주체	시장, 군수

사업명	도시침수대응
사업내용	하수저류시설 및 이송관거 등 설치
사업기간	2011년01월01일 ~ 2030년 12월31일
지원형태	자치단체보조
지원조건	국비 56%, 도비 9%, 시군비 20%, 기타 15%
시행주체	시장, 군수

□ 목적 및 주요내용

○ 목적

체계적인 지하수관리 및 먹는샘물 수질관리 강화

○ 주요내용

지하수보조관측망설치사업  
 지하수 방치공 원상복구지원사업  
 먹는샘물 관리 및 먹는물공동시설 시설개선

□ 관련 예산사업 내역

(단위:개, 백만원)

사업명	회계구분	'15결산	'16예산	'17예산	비고 (세부사업수)
지속가능한 지하수 관리체계 확립	일반회계	305	273	232	4
지하수보조관측망설치사업		300	256	192	
먹는샘물 수질관리		5	5	5	
지하수 방치공 원상복구 지원		0	12	12	
먹는물공동시설 시설개선		0	0	23	

□ 관련 예산사업 개요

사업명	지하수보조관측망설치사업
사업내용	관측정 착정 및 관측망 설치
사업기간	2000년01월01일 ~ 2018년 12월31일
지원형태	자치단체보조
지원조건	도비 30%, 시군비 70%
시행주체	시장.군수

사업명	먹는샘물 수질관리
사업내용	제조업체 지도점검 및 유통 샘물 수거검사 등
사업기간	2017년01월01일 ~ 2021년 12월31일
지원형태	직접수행
지원조건	도비 100%
시행주체	충청북도

사업명	지하수 방치공 원상복구 지원
사업내용	방치 은닉된 지하수공 사전 파악 및 현장 점검후 재활용 방안 검토, 원상복구
사업기간	2017년01월01일 ~ 2021년 12월31일
지원형태	자치단체보조
지원조건	도비 30%, 시군비 70%
시행주체	시장.군수

사업명	먹는물공동시설 시설개선
사업내용	약수터 시설개선
사업기간	2017년01월01일 ~ 2020년 12월31일
지원형태	자치단체보조
지원조건	국비 50, 도비 15, 시군비 35
시행주체	괴산군

(1) 주요내용

수질개선부담금을 샘물업체가 위치한 시군에 교부

(2) 성과지표 및 목표치 설정

< 성과지표별 목표치 설정 >

성과지표(단위)	지표 유형	가중치	구분	실적 및 목표치					측정산식 또는 측정방법	자료수집 방법/출처
				'15	'16	'17	'18	'19		
유통중인 먹는샘물 수질검사품목수(품목수)	일반	100	목표	110	115	120	125	130	목표대비 검사품목수	분기점검결과보고
			실적	110	115					

< 성과지표별 목표치 설정 근거 >

- 유통중인 먹는샘물 수질검사품목수
  - 먹는샘물의 효율적인 수질관리

단위사업

수질개선부담금 징수교부금

□ 목적 및 주요내용

○ 목적

먹는생물의 지속보전 관리

○ 주요내용

수질개선부담금징수교부금 시군교부

□ 관련 예산사업 내역

(단위:개, 백만원)

사업명	회계구분	'15결산	'16예산	'17예산	비고 (세부사업수)
수질개선부담금 징수교부금	일반회계	573	800	800	1
수질개선부담금징수교부금		573	800	800	

□ 관련 예산사업 개요

사업명	수질개선부담금징수교부금
사업내용	수질개선부담금 징수교부금 교부
사업기간	2011년01월01일 ~ 2021년12월31일
지원형태	직접수행
지원조건	해당업체 부과금 징수하여 시군에 징수금 재교부 (국가 40%, 시도 20%, 시군구 40%)
시행주체	충청북도지사

전략목표	현장에 강한 119를 구축하여 사람이 소중하고 도민이 행복한 총복을 만들어 나간다.
[소관실국]	소방본부

## 1. 기본방향

자율적인 재난예방 환경조성 현장중심 재난대비 기반구축 도민안전 현장대응 능력강화 소방안전 인프라 확충
---

### < 정책사업목표 현황 >

(단위:개, 백만원)

정책사업목표	성과 지표수	단위 사업수	예산액
소방안전 인프라 구축	2	2	13,909
현장중심 재난대비 기반구축	2	2	1,712
선제적 구조구급활동 및 테러대응 체계 확립으로 도민피해 최소화	2	2	5,986
소방상황정보통신 운영 및 소방상황업무기반조성	2	2	2,183
	2	2	2,543
	2	2	2,264
	2	2	2,617
	2	2	2,611
	2	2	1,517
현장중심소방기반구축	2	2	1,554
현장중심소방기반구축	2	2	1,846
현장중심소방기반구축	2	2	1,255
	2	2	1,992
	2	1	1,841
현장중심소방기반구축	2	2	1,955

## 2. 조직 및 인력현황

(단위 : 명)

부서명	정원				현원	계단위 직제명
	계	4급이상	5급	6급이하		
계	1511	15	43	1453	1492	



부서명	정원				현원	계단위 직제명
	계	4급이상	5급	6급이하		
소방행정과	18	2	3	13	18	소방행정팀, 기획감사팀, 예산장비팀
대응예방과	13	1	2	10	12	대응조사팀, 예방안전팀
구조구급과	21	1	3	17	22	구조팀, 119구급상황관리센터, 소방항공구조구급대
소방종합상황실	40	1	5	34	36	상황관리팀, 정보통신팀
청주동부소방서	189	1	3	185	189	소방행정팀, 예산장비팀, 대응구조구급팀, 지휘조사팀, 예방안전팀, 민원지도팀, 중앙119안전센터, 율량119안전센터, 복문119안전센터, 문의119안전센터, 내수119안전센터, 오창119안전센터, 돌부119구조대
청주서부소방서	197	1	3	193	193	소방행정팀, 예산장비팀, 대응구조구급팀, 지휘조사팀, 예방안전팀, 민원지도팀, 중앙119안전센터, 복대119안전센터, 남부119안전센터, 사직119안전센터, 남이119안전센터, 오송119안전센터, 서부119구조대
충주소방서	176	1	3	172	172	소방행정팀, 예산장비팀, 대응구조구급팀, 지휘조사팀, 예방안전팀, 중앙119안전센터, 남부119안전센터, 수안보119안전센터, 주덕119안전센터, 앙성119안전센터, 충주119구조대, 충주호수난구조대
제천소방서	197	1	3	193	193	소방행정팀, 예산장비팀, 대응구조구급팀, 지휘조사팀, 예방안전팀, 민원지도팀, 중앙119안전센터, 화산119안전센터, 단양119안전센터, 매폰119안전센터, 봉양119안전센터, 제천119구조대, 단양119특수구조대
보은소방서	110	1	3	106	110	소방행정팀, 예산장비팀, 대응구조구급팀, 지휘조사팀, 예방안전팀, 민원지도팀, 중앙119안전센터, 속리산119안전센터, 구병산119안전센터, 보은119구조대
옥천소방서	102	1	3	98	102	소방행정팀, 예산장비팀, 대응구조구급팀, 지휘조사팀, 예방안전팀, 민원지도팀, 중앙119안전센터, 청산119안전센터, 옥천119구조대
증평소방서	71	1	3	67	72	소방행정팀, 예산장비팀, 대응구조구급팀, 지휘조사팀, 예방안전팀, 민원지도팀, 중앙119안전센터, 증평119구조대
진천소방서	123	1	3	119	121	소방행정팀, 예산장비팀, 대응구조구급팀, 지휘조사팀, 예방안전팀, 민원지도팀, 중앙119안전센터, 광혜원119안전센터, 덕산119안전센터, 진천119구조대
괴산소방서	115	1	3	111	114	소방행정팀, 예산장비팀, 대응구조구급팀, 지휘조사팀, 예방안전팀, 민원지도팀, 중앙119안전센터, 청천119안전센터, 괴산119구조대

부서명	정원				현원	계단위 직제명
	계	4급이상	5급	6급이하		
음성소방서	139	1	3	135	138	소방행정팀, 예산장비팀, 대응구조구급팀, 지휘조사팀, 예방안전팀, 민원지도팀, 중앙119안전센터, 음성119안전센터, 대소119안전센터, 강곡119안전센터, 음성119구조대

### 3. 예산현황

(단위: 백만원, %)

구분	예산액	전년도예산액		비교증감		
		구성비	구성비	증감률		
계	288,016	100.00 %	274,736	100.00 %	13,279	4.83%
정책사업	45,896	15.94 %	45,115	16.42 %	781	1.73%
행정운영경비	105,407	36.60 %	99,024	36.04 %	6,383	6.45%
인력운영비	93,897	32.60 %	88,283	32.13 %	5,615	6.36%
기본경비	11,510	4.00 %	10,742	3.91 %	768	7.15%
재무활동	136,712	47.47 %	130,597	47.54 %	6,115	4.68%

(1) 주요내용

- 현장공백 예방을 위한 행정도우미 운영
- 특수건강검진 등 소방보건복지 향상을 위한 사업 추진
- 노후소방차량 교체 및 신규 구매
- 개인안전장비 교체 및 보강
- 한마음 체육대회 등 활기찬 직장분위기 조성 행사 추진
- 소방서 신설

(2) 성과지표 및 목표치 설정

< 성과지표별 목표치 설정 >

성과지표(단위)	지표 유형	가중치	실적 및 목표치					측정산식 또는 측정방법	자료수집 방법/출처	
			구분	'15	'16	'17	'18			'19
소방공무원 청렴도 평가(%)	일반	40	목표	9.67	9.63	9.68	9.73	9.78	$\text{종합청렴도} = (\text{부패지수} * \text{가중치}) + (\text{투명성지수} * \text{가중치}) + (\text{책임성지수} * \text{가중치})$	국민권익위원회 청렴도 조사방법에 준한 외부 전문기관 의뢰한 측정결과
			실적	9.61	9.54	/	/	/		
노후소방차량 교체(%)	핵심	60	목표	16	14.5	9.64	5.46	1.92	$\frac{\text{주력차종 교체수}}{\text{주력 차종 내용연수 경과대수}} * 100$	소방차 구매계획
			실적	14.2	0	/	/	/		

< 성과지표별 목표치 설정 근거 >

- 소방공무원 청렴도 평가
  - 최근 3년 청렴도 평가점수 평균 대비 매년 0.03% 상향
- 노후소방차량 교체
  - 주력소방차 노후율 매년 1.5%저감

□ 목적 및 주요내용

○ 목적

소방공무원 후생복지 개선 및 소방행정 기본업무 수행

○ 주요내용

- 행정도우미 운영
- 소방보건 복지향상 사업비
- 소방보조인력 운영
- 차량유지관리비
- 소방공무원 신규채용

□ 관련 예산사업 내역

(단위:개, 백만원)

사업명	회계구분	'15결산	'16예산	'17예산	비고 (세부사업수)
소방행정기반조성	소방특별회계	0	1,136	1,344	5
소방행정업무추진		0	800	825	
소방보건복지향상		0	35	35	
소방보조인력운영		0	23	20	
차량유지관리		0	51	47	
소방공무원신규채용		0	228	417	

□ 관련 예산사업 개요

사업명	소방행정업무추진
사업내용	소방행정 업무 추진을 위한 지원 경비
사업기간	2017년01월01일 ~ 2021년12월31일
지원형태	직접수행
지원조건	도비 100%
시행주체	충청북도

사업명	소방보건복지향상
사업내용	소방공무원 보건복지향상 지원 경비(특수건강검진 등)
사업기간	2017년01월01일 ~ 2021년12월31일
지원형태	직접수행
지원조건	도비 100%
시행주체	충청북도

사업명	소방보조인력운영
사업내용	소방보조인력 행사운영비 및 업무추진비
사업기간	2017년01월01일 ~ 2021년 12월31일
지원형태	직접수행
지원조건	국비 100%
시행주체	충청북도

사업명	차량유지관리
사업내용	소방차량 공공요금 및 차량 선박비
사업기간	2017년01월01일 ~ 2021년 12월31일
지원형태	직접수행
지원조건	도비 100%
시행주체	충청북도

사업명	소방공무원신규채용
사업내용	신규소방공무원 피복 등 지급
사업기간	2017년01월01일 ~ 2021년 12월31일
지원형태	직접수행
지원조건	도비 100%
시행주체	충청북도

□ 목적 및 주요내용

○ 목적

소방조직 활성화 및 현장대응력 강화를 위한 기반조성

○ 주요내용

- 소방차량 보강
- 개인안전장비 보강
- 활기찬 직장분위기 조성
- 단양소방서 신설

□ 관련 예산사업 내역

(단위:개, 백만원)

사업명	회계구분	'15결산	'16예산	'17예산	비고 (세부사업수)
소방조직역량강화	소방특별회계	0	8,453	12,259	4
소방차량보강		0	6,701	8,626	
개인안전장비보강		0	733	1,290	
활기찬직장분위기조성		0	20	20	
단양소방서신설		0	1,000	2,323	

□ 관련 예산사업 개요

사업명	소방차량보강
사업내용	노후 행정차량 구매(도비) : 화물차 7대, 순찰차 10대, 진단차 6대, 행정차 9대 노후 소방차량 교체(소교세) : 펌프차 18대, 물탱크 3대, 조연차 4대, 사다리차 2대, 구조버스 3대 전담의용소방대 화물차 : 5대
사업기간	2017년01월01일 ~ 2021년 12월31일
지원형태	직접수행
지원조건	도비 및 소방안전교부세
시행주체	충청북도

사업명	개인안전장비보강
사업내용	헬멧, 면체, 보조마스크, 안전헬멧, 안전장갑
사업기간	2017년01월01일 ~ 2021년 12월31일
지원형태	직접수행
지원조건	도비 100% (소방안전교부세)
시행주체	충청북도

사업명	활기찬직장분위기조성
사업내용	소방가족 한마음 체육대회, 소방방재인 전국체육대회 출전지원 등
사업기간	2017년01월01일 ~ 2021년 12월31일
지원형태	직접수행
지원조건	도비 100%
시행주체	충청북도

사업명	단양소방서신설
사업내용	소방서 신설
사업기간	2015년01월01일 ~ 2020년 12월31일
지원형태	직접수행
지원조건	도비 100%
시행주체	충청북도

사업명	재난안전체험관
사업내용	재난종합체험관, 위기탈출체험관, 어린이안전체험관, 전시관 및 부대시설
사업기간	2015년01월01일 ~ 2020년08월31일
지원형태	직접수행
지원조건	도비, 소방안전교부세 각 50%
시행주체	충청북도

(1) 주요내용

- 효율적 화재진압 및 화재조사역량 강화로 도민피해 최소화
- 소방기술·전술 경연대회 추진으로 강인한 체력연마 및 업무수행능력 배양
- 화재조사 사례발표 및 연찬을 통한 화재조사관 전문능력 강화
  
- 대상별, 맞춤형 안전교육 실시로 안전문화 조기 정착
- 예측하지 못한 대형 재난과 화재 등 각종 안전사고의 예방과 도민 초동 대처 능력 제고
- 민선6기 공약 사항의 사람이 존중받는 안전사회 구축 이행

(2) 성과지표 및 목표치 설정

< 성과지표별 목표치 설정 >

성과지표(단위)	지표 유형	가중치	구분	실적 및 목표치					측정산식 또는 측정방법	자료수집 방법/출처
				'15	'16	'17	'18	'19		
화재발생 재산피해 경감액(억원)	핵심	20	목표	6,146	6,206	6,266	6,328	6,391	연간 화재발생 재산피해 경감액	신속하고 효율적인 화재진압으로 도민의 재산을 보호한 액수
			실적	6,608	6,206					
도민 소방안전체험교육 인원수(명)	일반	15	목표	301,646	335,794	355,941	377,297	398,113	도민 소방안전체험 교육 인원수	도민 소방안전체험 교육 인원수
			실적	449,481	335,794					

< 성과지표별 목표치 설정 근거 >

- 화재발생 재산피해 경감액
  - 최근 3년 평균 대비 1% 피해저감
- 도민 소방안전체험교육 인원수
  - 최근 4년 평균 대비 6% 상향



단위사업

소방활동 기반조성

□ 목적 및 주요내용

○ 목적

대응구조구급업무 추진을 위한 기반조성

○ 주요내용

대응예방기본업무 추진 및 소방공무원 역량강화 프로그램 운영  
 도민안전체형관 운영지원

□ 관련 예산사업 내역

(단위:개, 백만원)

사업명	회계구분				비고 (세부사업수)
		0	0	0	

□ 관련 예산사업 개요

사업명
사업내용
사업기간 ~
지원형태
지원조건
시행주체

□ 목적 및 주요내용

○ 목적

현장대응역량 강화 및 소방홍보행사 운영을 위하여 필요한 물리적 자원 확보 및 지원

○ 주요내용

화재조사 전문화 및 의용소방대 운영지원

□ 관련 예산사업 내역

(단위:개, 백만원)

사업명	회계구분				비고 (세부사업수)
		0	0	0	

□ 관련 예산사업 개요

사업명
사업내용
사업기간 ~
지원형태
지원조건
시행주체

(1) 주요내용

소방기술경연대회 추진으로 강인한 체력연마 및 업무수행능력 배양  
 구조구급기법 발표 및 연찬을 통한 구조구급대원 전문능력 강화  
 유관기관 협력체계 강화를 통한 대테러 체계확립

(2) 성과지표 및 목표치 설정

< 성과지표별 목표치 설정 >

성과지표(단위)	지표 유형	가중치	실적 및 목표치					측정산식 또는 측정방법	자료수집 방법/출처	
			구분	'15	'16	'17	'18			'19
심정자·중증외상환자 응급처치 적절성(%)	일반	50	목표	80.5	81	82	83	84	구조구급활동정보 시스템 추출 자료	구조구급활동정보시스템 추출
			실적	80.5	81	/	/	/		
심정지환자 심폐소생술 시행률(%)	일반	30	목표	33.23	34	34.5	35	35.5	119구급상황관리운영시스템 및 구조구급활동정보 시스템 추출 자료	119구급상황관리운영시스템 및 구조구급활동정보시스템 추출
			실적	33.23	34	/	/	/		

< 성과지표별 목표치 설정 근거 >

- 심정자·중증외상환자 응급처치 적절성
  - 전년도 실적대비 1% 상향 목표
- 심정지환자 심폐소생술 시행률
  - 3년간 평균치 산정 기준으로 0.5%씩 상향 목표
  - (국민안전처 시책변경 등, 향후 지표 변경 예정)

단위사업

구조구급 활동기반 조성

□ 목적 및 주요내용

○ 목적

구조구급과 업무 추진을 위한 기반조성

○ 주요내용

구조구급기본업무 추진 및 소방공무원 역량강화 프로그램 운영  
구급상황관리센터 및 소방항공대운영 지원

□ 관련 예산사업 내역

(단위:개, 백만원)

사업명	회계구분	'15결산	'16예산	'17예산	비고 (세부사업수)
구조구급 활동기반 조성	소방특별회계	0	573	684	3
구조구급기본운영		0	0	57	
소방항공구조대운영		0	573	618	
소방정책 발전연구		0	0	10	

□ 관련 예산사업 개요

사업명	구조구급기본운영
사업내용	일반경상수용비, 긴급구조대응계획 책자 제작, 구급서비스 수혜자 설문조사, 공공요금 및 제세
사업기간	2017년01월01일 ~ 2021년12월31일
지원형태	직접수행
지원조건	자체제원
시행주체	구조구급과

사업명	소방항공구조대운영
사업내용	헬기보험료, 헬기정기검사료, 헬기유류비, 헬기유지보수비, 공공요금 및 시설장비유지비
사업기간	2017년01월01일 ~ 2021년12월31일
지원형태	직접수행
지원조건	자체제원 100%
시행주체	충청북도

사업명	소방정책 발전연구
사업내용	구조기법 발표대회
사업기간	2017년01월01일 ~ 2021년 12월31일
지원형태	직접수행
지원조건	자체제원
시행주체	구조구급과

□ 목적 및 주요내용

○ 목적

구조구급활동 지원을 통한 선제적 현장대응 체계 마련

○ 주요내용

긴급구조종합훈련 및 구조구급장비 구입 등 구조구급과 업무전반 추진  
수상 및 산악 봉사대 운영을 통한 선제적 현장대응  
구급상황관리센터 운영 등

□ 관련 예산사업 내역

(단위:개, 백만원)

사업명	회계구분	'15결산	'16예산	'17예산	비고 (세부사업수)
선제적 맞춤형 구조구급 강화	소방특별회계	0	6,318	4,132	9
긴급구조종합훈련		0	1,351	501	
소방활동 경연대회		0	0	55	
119구조장비보강		0	1,797	2,622	
119생활안전대운영		0	50	50	
119시민수상구조대 운영		0	362	33	
119구급대지원		0	2,362	550	
소방홍보행사운영		0	0	5	
119구급상황관리센터운영		0	381	300	
공중보건역사운영		0	16	16	

□ 관련 예산사업 개요

사업명	긴급구조종합훈련
사업내용	긴급구조종합훈련 운영 및 필요물품 구입
사업기간	2017년01월01일 ~ 2021년12월31일
지원형태	직접수행
지원조건	자체지원 100%
시행주체	충청북도

사업명	소방활동 경연대회
사업내용	소방기술경연대회 행사운영비, 국내여비, 재료비, 포상금
사업기간	2017년01월01일 ~ 2021년 12월31일
지원형태	직접수행
지원조건	자체제원
시행주체	구조구급과

사업명	119구조장비보강
사업내용	구조공작차 등 구조장비, 현장활동 장비 보강
사업기간	2017년01월01일 ~ 2021년 12월31일
지원형태	직접수행
지원조건	자체제원 및 소방안전교부세
시행주체	충청북도

사업명	119생활안전대운영
사업내용	벌집제거 및 위치추적 등 119 생활안전대 운영을 위한 물품 구입(말벌보호복 등 5종 1,738점)
사업기간	2017년01월01일 ~ 2021년 12월31일
지원형태	직접수행
지원조건	자체제원 100%
시행주체	충청북도

사업명	119시민수상구조대 운영
사업내용	119시민수상구조대원 복제 및 물품, 급식비, 보험
사업기간	2017년01월01일 ~ 2021년 12월31일
지원형태	직접수행
지원조건	국비 30%, 자체재원 70%
시행주체	충청북도

사업명	119시민산악구조봉사대 운영
사업내용	- 평상시 산행중 응급처치, 안전산행지도, 산불예방 및 산림정화 등 - 비상연락체계유지(소방서와 연계): 산행중 응급상황 발생시 119 신고 및 구조대 도착전 응급처치, 초기 산불진압 투입 등
사업기간	2017년01월01일 ~ 2021년12월31일
지원형태	직접수행
지원조건	시민산악구조대운영 소요물품 지원
시행주체	

사업명	119구급대지원
사업내용	119구급차 및 기자재 보강 등
사업기간	2017년01월01일 ~ 2021년12월31일
지원형태	직접수행
지원조건	기금 50%, 자체제원 50%, 소방안전교부세
시행주체	충청북도

사업명	소방홍보행사운영
사업내용	도민 심폐소생술 경연대회 행사운영비 및 급식비
사업기간	2017년01월01일 ~ 2021년12월31일
지원형태	직접수행
지원조건	자체제원
시행주체	구조구급과

사업명	119구급상황관리센터운영
사업내용	119구급상황관리센터운영
사업기간	2017년01월01일 ~ 2021년12월31일
지원형태	직접수행
지원조건	도비50%, 기금50%
시행주체	충청북도



사업명	공중보건 의사운영
사업내용	구급환자 발생시 의료상당 및 지도
사업기간	2017년01월01일 ~ 2021년 12월31일
지원형태	직접수행
지원조건	도비100%
시행주체	충청북도

(1) 주요내용

노후된 긴급구조표준시스템, CCTV 교체 및 청사유지관리

(2) 성과지표 및 목표치 설정

< 성과지표별 목표치 설정 >

성과지표(단위)	지표 유형	가중치	구분	실적 및 목표치					측정산식 또는 측정방법	자료수집 방법/출처
				'15	'16	'17	'18	'19		
수보단계시 심정지환자 인지율(%)	일반	40	목표	59	60	61.5	63	64.5	[심장정지 인지건수 / 119 구급차가 이송한 모든 심정지 환자] X 100%	119구급상황 관리운영시스템
			실적	59.5	60					
소방활동 홍보로 도민존중 소방서비스 제공(건)	일반	40	목표	345	400	450	500	550	○ 2016년 홈페이지 게시물 건수 합산	○ 소방본부 홈페이지 게시물 화면 캡처 그림
			실적	395	400					

< 성과지표별 목표치 설정 근거 >

○ 수보단계시 심정지환자 인지율

- 국민안전처 2015년 119상황실 구급 품질 현황분석에서 최근 3분기 평균치 산정기준으로 1.5%씩 상향 목표 (국민안전처 시책변경 등, 향후 지표 변경 예정)

○ 소방활동 홍보로 도민존중 소방서비스 제공

- 홈페이지 게시물 증가율을 달성 가능한 10%로 설정

□ 목적 및 주요내용

○ 목적

상황관리 업무효율성 제고로 행복한 충북 실현

○ 주요내용

- 첨단기술 활용 재난대응시스템 운영 강화
- 첨단기술 활용 재난대응시스템 운영강화
  - 긴급구조표준시스템 유지관리 철저히 상시 가동체제 유지
  - 긴급상황 전파를 위한 국가정보통신망, 무선중계소 관리 강화
  - 소방 통합홈페이지 상시 업데이트 등 유지관리로 이미지 제고

□ 관련 예산사업 내역

(단위:개, 백만원)

사업명	회계구분	'15결산	'16예산	'17예산	비고 (세부사업수)
소방상황정보통신운영	소방특별회계	0	3,602	2,162	3
소방정보통신관리		0	3,468	1,476	
청사유지관리		0	134	210	
소방정보시스템 확산 및 지원		0	0	475	

□ 관련 예산사업 개요

사업명	소방정보통신관리
사업내용	긴급구조표준시스템 및 유무선 통신장비 유지관리
사업기간	2017년01월01일 ~ 2021년12월31일
지원형태	직접수행
지원조건	국비10%, 도비90%(소방안전교부세포함)
시행주체	충청북도

사업명	청사유지관리
사업내용	공공운영비 및 노후된 청사의 환경개선 및 유지보수
사업기간	2017년01월01일 ~ 2021년12월31일
지원형태	직접수행
지원조건	도비100%
시행주체	충청북도

사업명	소방정보시스템 확산 및 지원
사업내용	긴급구조표준시스템 및 유무선 통신장비 유지관리
사업기간	2017년01월01일 ~ 2021년 12월31일
지원형태	직접수행
지원조건	국비10%. 도비90%(소방안전교부세포함)
시행주체	

□ 목적 및 주요내용

○ 목적

상황관리 업무효율성 제고로 행복한 충북 실현

○ 주요내용

- 종합상황관리 및 재난대응 강화
- 종합상황 관리기능 강화
  - 신속정확한 출동지령 및 시간단축으로 효율적 재난 대응
  - 119신고매체 확대 및 정확한 신고자 위치정보 서비스 제공
  - 심정지신고자 CPR 지도 및 상담으로 초기생존율 향상

□ 관련 예산사업 내역

(단위:개, 백만원)

사업명	회계구분	'15결산	'16예산	'17예산	비고 (세부사업수)
소방상황업무기반조성	소방특별회계	0	31	21	1
소방종합상황실운영		0	31	21	

□ 관련 예산사업 개요

사업명	소방종합상황실운영
사업내용	소방종합상황실 행정업무 추진을 위한 홍보물 등 제작 및 각종 물품구매, 상황실 야간 근무자 급량비
사업기간	2017년01월01일 ~ 2021년12월31일
지원형태	직접수행
지원조건	도비100%
시행주체	충청북도

(1) 주요내용

- 소방자원의 내실화 추구
  - 급변하는 재난 현장에 대응하기 위한 기능 중심의 소방관리
    - 소방차량 및 구조구급장비 확충으로 인한 대원 안전 확보, 현장활동 능력 강화
    - 소방용수 시설 및 기초소방시설 보급 확대에 의한 한발 앞선 대응 체계 확립
- 안전문화 환경조성 및 참여형 안전교육 확대에 안전복지서비스 강화
  - 효과적인 화재예방체제 구축
    - 불조심행사, 소방안전교실 등을 통한 대·도민 맞춤형 화재예방 활동
    - 소방활동의 지속적 언론보도를 통한 도민들의 안전의식 고취

(2) 성과지표 및 목표치 설정

< 성과지표별 목표치 설정 >

성과지표(단위)	지표 유형	가중치	실적 및 목표치					측정산식 또는 측정방법	자료수집 방법/출처
			구분	'15	'16	'17	'18		
도민소방안전체험교육 인원수(명)	일반	40	목표	69,475	72,000	74,000	76,000	78,000	도민소방안전체험교육 인원수
			실적	69,475	72,000				
현장급수체제 보강 및 보수율(개)	핵심	60	목표	716	721	726	731	736	소방용수시설 보강건수
			실적	716	721				

< 성과지표별 목표치 설정 근거 >

- 도민소방안전체험교육 인원수
  - 관내 총인구의 15%
- 현장급수체제 보강 및 보수율
  - 소방용수시설 보강 5개년 추진 계획

□ 목적 및 주요내용

○ 목적

소방활동지원을 통한 도민의 인명과 재산피해 최소화

○ 주요내용

- 인명구조, 구급장비 및 소방차량, 전산통신장비의 100%가동상태를 위한 유지관리
- 소방청사의 청결한 근무환경 조성 및 환경유지를 통한 쾌적한 근무여건 조성
- 소방보조인력의 효율적 관리를 통한 현장대응력 강화
- 소방공무원의 특수건강검진등 소방보건복지향상을 통한 소방력 공백 최소화

□ 관련 예산사업 내역

(단위:개, 백만원)

사업명	회계구분	'15결산	'16예산	'17예산	비고 (세부사업수)
소방활동지원	소방특별회계	0	1,636	1,761	6
소방청사및장비유지관리		0	448	443	
소방차량유지관리		0	303	308	
소방보조인력운영		0	179	226	
소방행정업무추진		0	629	661	
소방보건복지향상		0	77	78	
소방보조인력 운영(자체)		0	0	45	

□ 관련 예산사업 개요

사업명	소방청사및장비유지관리
사업내용	공공요금, 연료비, 장비유지관리비
사업기간	2017년1월01일 ~ 2021년12월31일
지원형태	직접수행
지원조건	도비 100%
시행주체	충청북도

사업명	소방차량유지관리
사업내용	소방차세, 보험료, 검사료, 유지관리비 등
사업기간	2017년1월01일 ~ 2021년12월31일
지원형태	직접수행
지원조건	도비 100%
시행주체	충청북도

사업명	소방보조인력운영
사업내용	소방보조인력 인건비, 운영비, 여비 등
사업기간	2017년01월01일 ~ 2021년 12월31일
지원형태	직접수행
지원조건	국비 80%, 도비 20%
시행주체	충청북도

사업명	소방행정업무추진
사업내용	경상수용비, 운영수당, 소방공무원피복비, 극기훈련차량임차, 재정보증보험, 직무수행경비 등
사업기간	2017년01월01일 ~ 2021년 12월31일
지원형태	직접수행
지원조건	도비 100%
시행주체	충청북도

사업명	소방보건복지향상
사업내용	건강검진, 구급대원 배상책임보험 등
사업기간	2017년01월01일 ~ 2021년 12월31일
지원형태	직접수행
지원조건	도비 100%
시행주체	충청북도

사업명	소방보조인력 운영(자체)
사업내용	
사업기간	2017년01월01일 ~ 2021년 12월31일
지원형태	
지원조건	
시행주체	



□ 목적 및 주요내용

○ 목적

- 청사환경개선 및 장비 현대화 기반조성으로 재난현장 대응력 향상
- 소방교육홍보를 통한 안전문화의식 조기 정착 분위기 조성

○ 주요내용

- 소방장비의 지속적 교체를 통한 장비의 현대화 추진
- 노후청사 개선 및 시설물의 개보수
- 소방용수시설 미설치 지역에 대한 소화전 신설 및 파손 고장시 신속한 보수
- 의용소방대의 효율적 관리를 통한 현장대응력 강화
- 불조심행사, 소방안전교실 운영 등을 통한 화재예방활동

□ 관련 예산사업 내역

(단위:개, 백만원)

사업명	회계구분	'15결산	'16예산	'17예산	비고 (세부사업수)
현장대응소방력보강	소방특별회계	0	873	782	5
현장활동능력배양		0	250	174	
청사시설정비보강		0	89	133	
소방용수시설관리		0	75	75	
의용소방대운영		0	405	367	
소방행사운영		0	54	33	

□ 관련 예산사업 개요

사업명	현장활동능력배양
사업내용	훈련 급식비, 소화약제, 화재진압, 구조구급장비 등
사업기간	2017년01월01일 ~ 2021년12월31일
지원형태	직접수행
지원조건	도비 100%
시행주체	충청북도

사업명	청사시설정비보강
사업내용	노후 청사 보강 공사 및 시설물 설치 등
사업기간	2017년01월01일 ~ 2021년12월31일
지원형태	직접수행
지원조건	도비 100%
시행주체	충청북도

사업명	소방용수시설관리
사업내용	소화전 신설 및 보수, 보호틀, 소화용수 표지판 설치
사업기간	2017년01월01일 ~ 2021년 12월31일
지원형태	직접수행
지원조건	도비 100%
시행주체	충청북도

사업명	의용소방대운영
사업내용	자녀장학금, 소집수당, 피복비 등
사업기간	2017년01월01일 ~ 2021년 12월31일
지원형태	직접수행
지원조건	도비 100%
시행주체	충청북도

사업명	소방행사운영
사업내용	청주동부소방서 주관 행사(6개) 운영에 필요한 경비
사업기간	2017년01월01일 ~ 2021년 12월31일
지원형태	직접수행
지원조건	도비 100%
시행주체	충청북도

(1) 주요내용

- 소방자원의 내실화 추구
  - 급변하는 재난 현장에 대응하기 위한 기능 중심의 소방관리
    - 소방차량 및 구조구급장비 확충으로 인한 대원 안전 확보, 현장활동 능력 강화
    - 소방용수 시설 및 기초소방시설 보급 확대에 의한 한발 앞선 대응 체계 확립
- 안전문화 환경조성 및 참여형 안전교육 확대에 안전복지서비스 강화
  - 효과적인 화재예방체제 구축
    - 불조심행사, 소방안전교실 등을 통한 대·도민 맞춤형 화재예방 활동
    - 소방활동의 지속적 언론보도를 통한 도민들의 안전의식 고취

(2) 성과지표 및 목표치 설정

< 성과지표별 목표치 설정 >

성과지표(단위)	지표 유형	가중치	실적 및 목표치					측정산식 또는 측정방법	자료수집 방법/출처	
			구분	'15	'16	'17	'18			'19
현장급수체제 보강 및 보수율(개)	핵심	60	목표	711	718	723	728	733	소방용수시설 보강건수(신설.보강)	분기별 소방용수시설 현황보고 및 해방기, 동절기 합동점검 결과보고
			실적	711	718	/	/	/		
도민 소방안전체험교육 인원수(명)	일반	40	목표	42,195	44,726	47,409	50,253	52,268	도민 소방안전체험 교육 인원수	도민 소방안전체험실적 결과보고
			실적	50,142	59,577	/	/	/		

< 성과지표별 목표치 설정 근거 >

- 현장급수체제 보강 및 보수율
  - 소방용수시설 보강5개년 추진계획
- 도민 소방안전체험교육 인원수
  - 관내 총인구의 15%

□ 목적 및 주요내용

○ 목적

소방활동지원을 통한 도민의 인명과 재산피해 최소화

○ 주요내용

- 인명구조, 구급장비 및 소방차량, 전산통신장비의 100%가동상태를 위한 유지관리
- 소방청사의 청결한 근무환경 조성 및 환경유지를 통한 쾌적한 근무여건 조성
- 소방보조인력의 효율적 관리를 통한 현장대응력 강화
- 소방공무원의 특수건강검진등 소방보건복지향상을 통한 소방력 공백 최소화

□ 관련 예산사업 내역

(단위:개, 백만원)

사업명	회계구분	'15결산	'16예산	'17예산	비고 (세부사업수)
소방활동지원	소방특별회계	0	1,720	1,683	6
소방청사및장비유지관리		0	374	389	
소방차량유지관리		0	330	321	
소방보조인력운영		0	202	193	
소방행정업무추진		0	668	666	
소방보건복지향상		0	146	75	
소방보조인력 운영(자체)		0	0	39	

□ 관련 예산사업 개요

사업명	소방청사및장비유지관리
사업내용	공공요금, 연료비, 장비유지관리비
사업기간	2017년1월1일 ~ 2021년12월31일
지원형태	직접수행
지원조건	도비100%
시행주체	충청북도

사업명	소방차량유지관리
사업내용	소방차세, 보험료, 검사료, 유지관리비등
사업기간	2017년1월1일 ~ 2021년12월31일
지원형태	직접수행
지원조건	도비100%
시행주체	충청북도

사업명	소방보조인력운영
사업내용	소방보조인력 인건비, 운영비, 여비등
사업기간	2017년01월01일 ~ 2021년 12월31일
지원형태	직접수행
지원조건	지원조건 : 국비 : 82.5%, 도비 : 17.5%
시행주체	충청북도

사업명	소방행정업무추진
사업내용	경상수용비, 운영수당, 극기훈련차량임차, 직무수행경비등
사업기간	2017년01월01일 ~ 2021년 12월31일
지원형태	직접수행
지원조건	도비100%
시행주체	충청북도

사업명	소방보건복지향상
사업내용	경상수용비, 운영수당, 극기훈련차량임차, 직무수행경비등
사업기간	2017년01월01일 ~ 2021년 12월31일
지원형태	직접수행
지원조건	도비100%
시행주체	충청북도

사업명	소방보조인력 운영(자체)
사업내용	
사업기간	2017년01월01일 ~ 2021년 12월31일
지원형태	
지원조건	
시행주체	

□ 목적 및 주요내용

○ 목적

- 청사환경개선 및 장비 현대화 기반조성으로 재난현장 대응력 향상
- 소방교육홍보를 통한 안전문화의식 조기정착 분위기 조성

○ 주요내용

- 노후청사 개선 및 소방장비, 시설물의 개보수
- 소방용수시설 미설치 지역에 대한 소화전 신설 및 파손 고장시 신속한 보수
- 의용소방대의 효율적 관리를 통한 현장대응력 강화
- 불조심행사, 소방안전교실 운영 등을 통한 화재예방활동
- 소방장비의 지속적 교체를 통한 장비의 현대화 추진

□ 관련 예산사업 내역

(단위:개, 백만원)

사업명	회계구분	'15결산	'16예산	'17예산	비고 (세부사업수)
현장대응소방력보강	소방특별회계	0	732	581	5
현장활동능력배양		0	206	154	
청사시설정비보강		0	141	43	
소방용수시설관리		0	62	62	
의용소방대운영		0	288	290	
소방행사운영		0	35	32	

□ 관련 예산사업 개요

사업명	현장활동능력배양
사업내용	훈련 급식비, 소화약제, 화재진압, 구조구급장비등
사업기간	2017년01월01일 ~ 2021년12월31일
지원형태	직접수행
지원조건	도비100%
시행주체	충청북도

사업명	청사시설정비보강
사업내용	노후청사 보강 공사 및 시설물 설치 등
사업기간	2017년01월01일 ~ 2021년12월31일
지원형태	직접수행
지원조건	도비100%
시행주체	충청북도

사업명	소방용수시설관리
사업내용	소화전 신설 및 보수, 보호틀, 비상소화장치 설치 등
사업기간	2017년01월01일 ~ 2021년 12월31일
지원형태	직접수행
지원조건	도비100%
시행주체	충청북도

사업명	의용소방대운영
사업내용	자녀장학금, 소집수당, 피복비 등
사업기간	2017년01월01일 ~ 2021년 12월31일
지원형태	직접수행
지원조건	도비 : 100%
시행주체	충청북도

사업명	소방행사운영
사업내용	하계어린이 소방안전교실, 119소방동요대회, 119소년단 운영, 어린이 119한마당 축제, 심폐소생술 경연대회 등
사업기간	2017년01월01일 ~ 2021년 12월31일
지원형태	직접수행
지원조건	도비100%
시행주체	충청북도

사업명	복대119안전센터 재건축
사업내용	복대119안전센터 청사 재건축
사업기간	2017년01월01일 ~ 2017년 12월31일
지원형태	직접수행
지원조건	도비100%
시행주체	충청북도

(1) 주요내용

- 소방자원의 내실화 추구
  - 급변하는 재난 현장에 대응하기 위한 기능 중심의 소방관리
    - 소방차량 및 구조구급장비 확충으로 인한 대원 안전 확보, 현장활동 능력 강화
    - 소방용수 시설 및 기초소방시설 보급 확대에 의한 한발 앞선 대응 체계 확립
- 안전문화 환경조성 및 참여형 안전교육 확대에 안전복지서비스 강화
  - 효과적인 화재예방체제 구축
    - 불조심행사, 소방안전교실 등을 통한 대·도민 맞춤형 화재예방 활동
    - 소방활동의 지속적 언론보도를 통한 도민들의 안전의식 고취

(2) 성과지표 및 목표치 설정

< 성과지표별 목표치 설정 >

성과지표(단위)	지표 유형	가중치	실적 및 목표치					측정산식 또는 측정방법	자료수집 방법/출처	
			구분	'15	'16	'17	'18			'19
현장급수체제 보가 및 보수율(개)	핵심	60	목표	575	580	585	590	590	소방용수시설 보강건수	분기별 소방용수시설 현황보고 및 해방기, 동절기 합동점검 결과보고
			실적	575	0					
도민소방안전체험교육 인원수(명)	일반	40	목표	45,600	47,812	49,243	50,253	도민 소방안전체험 교육 인원수 / 측정수치	도민 소방안전체험실적 결과보고	
			실적	45,600	47,812					

< 성과지표별 목표치 설정 근거 >

- 현장급수체제 보가 및 보수율
  - 소방용수시설 보강 5개년 추진계획
- 도민소방안전체험교육 인원수
  - 관내 총인구의 15%



□ 목적 및 주요내용

○ 목적

소방활동지원을 통한 도민의 인명과 재산피해 최소화

○ 주요내용

- 인명구조, 구급장비 및 소방차량, 전산통신장비의 100%가동상태를 위한 유지관리
- 소방청사의 청결한 근무환경 조성 및 환경유지를 통한 쾌적한 근무여건 조성
- 소방보조인력의 효율적 관리를 통한 현장대응력 강화
- 소방공무원의 특수건강검진등 소방보건복지향상을 통한 소방력 공백 최소화

□ 관련 예산사업 내역

(단위:개, 백만원)

사업명	회계구분	'15결산	'16예산	'17예산	비고 (세부사업수)
소방활동지원	소방특별회계	0	1,606	1,635	6
소방청사및장비유지관리		0	370	387	
소방차량유지관리		0	422	458	
소방보조인력운영		0	115	97	
소방행정업무추진		0	624	611	
소방보건복지향상		0	76	78	
소방보조인력 운영(자체)		0	0	3	

□ 관련 예산사업 개요

사업명	소방청사및장비유지관리
사업내용	공공요금, 연료비, 장비유지관리비
사업기간	2017년1월1일 ~ 2021년12월31일
지원형태	직접수행
지원조건	도비100%
시행주체	충청북도

사업명	소방차량유지관리
사업내용	소방차세, 보험료, 검사료, 유지관리비등
사업기간	2017년1월1일 ~ 2021년12월31일
지원형태	직접수행
지원조건	도비100%
시행주체	충청북도

사업명	소방보조인력운영
사업내용	소방보조인력 인건비, 운영비, 여비등
사업기간	2017년01월01일 ~ 2021년 12월31일
지원형태	직접수행
지원조건	국비 : 97%, 도비 : 3%
시행주체	충청북도

사업명	소방행정업무추진
사업내용	경상수용비, 운영수당, 소방공무원피복비, 극기훈련차량임차, 재정보증보험, 직무수행경비등
사업기간	2017년01월01일 ~ 2021년 12월31일
지원형태	직접수행
지원조건	도비100%
시행주체	충청북도

사업명	소방보건복지향상
사업내용	소방공무원 건강검진, 구급대원 배상책임보험 등
사업기간	2017년01월01일 ~ 2021년 12월31일
지원형태	직접수행
지원조건	도비 100%
시행주체	충청북도

사업명	소방보조인력 운영(자체)
사업내용	
사업기간	2017년01월01일 ~ 2021년 12월31일
지원형태	
지원조건	
시행주체	

□ 목적 및 주요내용

○ 목적

- 청사환경개선 및 장비 현대화 기반조성으로 재난현장 대응력 향상
- 소방교육홍보를 통한 안전문화의식 조기 정착 분위기 조성

○ 주요내용

- 소방장비의 지속적 교체를 통한 장비의 현대화 추진
- 노후청사 개선 및 시설물의 개보수
- 소방용수시설 미설치 지역에 대한 소화전 신설 및 파손 고장시 신속한 보수
- 의용소방대의 효율적 관리를 통한 현장대응력 강화
- 불조심행사, 소방안전교실 운영 등을 통한 화재예방활동

□ 관련 예산사업 내역

(단위:개, 백만원)

사업명	회계구분	'15결산	'16예산	'17예산	비고 (세부사업수)
현장대응소방력보강	소방특별회계	0	884	982	6
현장활동능력배양		0	196	144	
청사시설정비보강		0	86	157	
소방용수시설관리		0	41	41	
의용소방대운영		0	524	520	
소방행사운영		0	38	38	
연수119안전센터 신축		0	0	82	

□ 관련 예산사업 개요

사업명	현장활동능력배양
사업내용	훈련 급식비, 소화약제, 화재진압, 구조구급장비등
사업기간	2017년01월01일 ~ 2021년12월31일
지원형태	직접수행
지원조건	도비 100%
시행주체	충청북도

사업명	청사시설정비보강
사업내용	노후청사 보강 공사 및 시설물 설치 등
사업기간	2017년01월01일 ~ 2021년 12월31일
지원형태	직접수행
지원조건	도비 100%
시행주체	충청북도

사업명	소방용수시설관리
사업내용	소화전 신설 및 보수, 보호틀, 소화용수 표지판 설치
사업기간	2017년01월01일 ~ 2021년 12월31일
지원형태	직접수행
지원조건	도비 100%
시행주체	충청북도

사업명	의용소방대운영
사업내용	자녀장학금, 소집수당, 피복비 등
사업기간	2017년01월01일 ~ 2021년 12월31일
지원형태	직접수행
지원조건	도비 100%
시행주체	충청북도

사업명	소방행사운영
사업내용	하계어린이 소방안전교실, 119소방동요대회, 119소년단 운영, 어린이 119한마당 축제, 심폐소생술 경연대회 등
사업기간	2017년01월01일 ~ 2021년 12월31일
지원형태	직접수행
지원조건	도비 100%
시행주체	충청북도

사업명	연수119안전센터 신축
사업내용	소방출동시간 최소화를 위한 연수센터 신설
사업기간	2017년01월01일 ~ 2021년 12월31일
지원형태	직접수행
지원조건	도비 100%
시행주체	충청북도

사업명	중앙탑 전담의용소방대 신축
사업내용	중앙탑 전담의용소방대터 신축
사업기간	2017년01월01일 ~ 2021년 12월31일
지원형태	직접수행
지원조건	도비 100%
시행주체	충청북도

(1) 주요내용

- 소방자원의 내실화 추구
  - 급변하는 재난 현장에 대응하기 위한 기능 중심의 소방관리
    - 소방차량 및 구조구급장비 확충으로 인한 대원 안전 확보, 현장활동 능력 강화
    - 소방용수 시설 및 기초소방시설 보급 확대에 의한 한발 앞선 대응 체계 확립
- 안전문화 환경조성 및 참여형 안전교육 확대에 안전복지서비스 강화
  - 효과적인 화재예방체제 구축
    - 불조심행사, 소방안전교실 등을 통한 대·도민 맞춤형 화재예방 활동
    - 소방활동의 지속적 언론보도를 통한 도민들의 안전의식 고취

(2) 성과지표 및 목표치 설정

< 성과지표별 목표치 설정 >

성과지표(단위)	지표 유형	가중치	실적 및 목표치					측정산식 또는 측정방법	자료수집 방법/출처	
			구분	'15	'16	'17	'18			'19
현장급수체제 보강 및 보수율(개)	핵심	60	목표	550	555	560	565	570	소방용수시설 보강건수	분기별 소방용수시설 현황보고 및 해방기, 동절기 합동점검 결과보고
			실적	550	555	/	/	/		
도민소방안전체험교육 인원수(명)	일반	40	목표	45,375	47,328	49,281	51,234	53,187	도민 소방안전체험 교육 인원수	도민 소방안전 체험실적 결과보고
			실적	45,375	47,328	/	/	/		

< 성과지표별 목표치 설정 근거 >

- 현장급수체제 보강 및 보수율
  - 소방용수시설 보강5개년 추진계획
- 도민소방안전체험교육 인원수
  - 관내 총인구의 15%

□ 목적 및 주요내용

○ 목적

소방활동지원을 통한 도민의 인명과 재산피해 최소화

○ 주요내용

- 인명구조, 구급장비 및 소방차량, 전산통신장비의 100%가동상태를 위한 유지관리
- 소방청사의 청결한 근무환경 조성 및 환경유지를 통한 쾌적한 근무여건 조성
- 소방보조인력의 효율적 관리를 통한 현장대응력 강화
- 소방공무원의 특수건강검진등 소방보건복지향상을 통한 소방력 공백 최소화

□ 관련 예산사업 내역

(단위:개, 백만원)

사업명	회계구분	'15결산	'16예산	'17예산	비고 (세부사업수)
소방활동지원	소방특별회계	0	1,605	1,631	6
소방청사및장비유지관리		0	349	353	
소방차량유지관리		0	345	355	
소방보조인력운영		0	101	123	
소방행정업무추진		0	723	701	
소방보건복지향상		0	87	92	
소방보조인력 운영(자체)		0	0	6	

□ 관련 예산사업 개요

사업명	소방청사및장비유지관리
사업내용	소방청사 공공요금, 연료비, 장비유지관리비
사업기간	2017년1월01일 ~ 2021년12월31일
지원형태	직접수행
지원조건	도비 100%
시행주체	충청북도

사업명	소방차량유지관리
사업내용	소방차세, 보험료, 검사료, 유지관리비 등
사업기간	2017년1월01일 ~ 2021년12월31일
지원형태	직접수행
지원조건	도비100%
시행주체	충청북도

사업명	소방보조인력운영
사업내용	소방보조인력 인건비, 운영비, 여비 등
사업기간	2017년01월01일 ~ 2021년 12월31일
지원형태	직접수행
지원조건	국비 : 95%, 도비 : 5%
시행주체	충청북도

사업명	소방행정업무추진
사업내용	경상수용비, 운영수당, 극기훈련차량임차, 재정보증보험, 직무수행경비등
사업기간	2017년01월01일 ~ 2021년 12월31일
지원형태	직접수행
지원조건	도비 100%
시행주체	충청북도

사업명	소방보건복지향상
사업내용	소방공무원 건강검진, 구급대원 배상책임보험등
사업기간	2017년01월01일 ~ 2021년 12월31일
지원형태	직접수행
지원조건	도비 100%
시행주체	충청북도

사업명	소방보조인력 운영(자체)
사업내용	
사업기간	2017년01월01일 ~ 2021년 12월31일
지원형태	
지원조건	
시행주체	



□ 목적 및 주요내용

○ 목적

- 청사환경개선 및 장비 현대화 기반조성으로 재난현장 대응력 향상
- 소방교육홍보를 통한 안전문화의식 조기정착 분위기 조성

○ 주요내용

- 소방장비의 지속적 교체를 통한 장비의 현대화 추진
- 노후청사 개선 및 시설물의 개보수
- 소방용수시설 미설치 지역에 대한 소화전 신설 및 파손 고장시 신속한 보수
- 불조심행사, 소방안전교실 운영 등을 통한 화재예방활동

□ 관련 예산사업 내역

(단위:개, 백만원)

사업명	회계구분	'15결산	'16예산	'17예산	비고 (세부사업수)
현장대응소방력보강	소방특별회계	0	855	981	5
현장활동능력배양		0	149	139	
청사시설정비보강		0	10	160	
소방용수시설관리		0	48	48	
의용소방대운영		0	610	602	
소방행사운영		0	38	31	

□ 관련 예산사업 개요

사업명	현장활동능력배양
사업내용	훈련 급식비, 소화약제, 화재진압, 구조구급장비등
사업기간	2017년01월01일 ~ 2021년12월31일
지원형태	직접수행
지원조건	도비100%
시행주체	제천소방서

사업명	청사시설정비보강
사업내용	노후청사 보강 공사 및 시설물 설치 등
사업기간	2017년01월01일 ~ 2021년12월31일
지원형태	직접수행
지원조건	도비100%
시행주체	충청북도

사업명	소방용수시설관리
사업내용	소화전 신설 및 보수, 보호틀, 소화용수 표지판 설치
사업기간	2017년01월01일 ~ 2021년 12월31일
지원형태	직접수행
지원조건	도비100%
시행주체	충청북도

사업명	의용소방대운영
사업내용	자녀장학금, 소집수당, 피복비 등
사업기간	2017년01월01일 ~ 2021년 12월31일
지원형태	직접수행
지원조건	도비100%
시행주체	충청북도

사업명	소방행사운영
사업내용	하계어린이 소방안전교실, 119소방동요대회, 119소년단 운영, 어린이 119한마당 축제, 심폐소생술 경연대회 등
사업기간	2017년01월01일 ~ 2021년 12월31일
지원형태	직접수행
지원조건	도비100%
시행주체	충청북도

(1) 주요내용

- 소방자원의 내실화 추구
  - 급변하는 재난 현장에 대응하기 위한 기능 중심의 소방관리
    - 소방차량 및 구조구급장비 확충으로 인한 대원 안전 확보, 현장활동 능력 강화
    - 소방용수 시설 및 기초소방시설 보급 확대에 의한 한발 앞선 대응 체계 확립
- 안전문화 환경조성 및 참여형 안전교육 확대에 안전복지서비스 강화
  - 효과적인 화재예방체제 구축
    - 불조심행사, 소방안전교실 등을 통한 대·도민 맞춤형 화재예방 활동
    - 소방활동의 지속적 언론보도를 통한 도민들의 안전의식 고취

(2) 성과지표 및 목표치 설정

< 성과지표별 목표치 설정 >

성과지표(단위)	지표 유형	가중치	실적 및 목표치					측정산식 또는 측정방법	자료수집 방법/출처	
			구분	'15	'16	'17	'18			'19
현장급수체계 보강 및 보수율(개)	핵심	60	목표	77	80	83	83	89	소방용수시설 보강건수	분기별 소방용수시설 현황보고 및 해방기, 동절기 합동점검 결과보고
			실적	96	105	/	/	/		
도민소방안전체험교육 인원수(명)	일반	40	목표	10,285	10,500	10,606	10,711	10,818	도민안전체험 교육 인원수	도민 소방안전 체험실적 결과보고
			실적	10,285	10,500	/	/	/		

< 성과지표별 목표치 설정 근거 >

- 현장급수체계 보강 및 보수율
  - 소방용수시설 보강5개년 추진계획
- 도민소방안전체험교육 인원수
  - 관내 총인구의 15%

□ 목적 및 주요내용

○ 목적

소방활동지원을 통한 도민의 인명과 재산피해 최소화

○ 주요내용

- 인명구조, 구급장비 및 소방차량, 전산통신장비의 100%가동상태를 위한 유지관리
- 소방청사의 청결한 근무환경 조성 및 환경유지를 통한 쾌적한 근무여건 조성
- 소방보조인력의 효율적 관리를 통한 현장대응력 강화
- 소방공무원의 특수건강검진등 소방보건복지향상을 통한 소방력 공백 최소화

□ 관련 예산사업 내역

(단위:개, 백만원)

사업명	회계구분	'15결산	'16예산	'17예산	비고 (세부사업수)
소방활동지원	소방특별회계	0	950	955	6
소방청사및장비유지관리		0	253	242	
소방차량유지관리		0	156	194	
소방보조인력운영		0	101	69	
소방행정업무추진		0	399	401	
소방보건복지향상		0	43	43	
소방보조인력 운영(자체)		0	0	5	

□ 관련 예산사업 개요

사업명	소방청사및장비유지관리
사업내용	공공요금, 연료비, 장비유지관리비
사업기간	2017년1월01일 ~ 2021년12월31일
지원형태	직접수행
지원조건	도비 100%
시행주체	충청북도

사업명	소방차량유지관리
사업내용	소방차세, 보험료, 검사료, 유지관리비등
사업기간	2017년1월01일 ~ 2021년12월31일
지원형태	직접수행
지원조건	도비 100%
시행주체	충청북도

사업명	소방보조인력운영
사업내용	소방보조인력 인건비, 운영비, 여비 등
사업기간	2017년1월01일 ~ 2021년 12월31일
지원형태	직접수행
지원조건	국비 : 91%, 도비 : 9%
시행주체	충청북도

사업명	소방행정업무추진
사업내용	경상수용비, 소방공무원 피복비, 운영수당, 극기훈련차량임차, 재정보증보험, 직무수행경비등
사업기간	2017년1월01일 ~ 2021년 12월31일
지원형태	직접수행
지원조건	도비 100%
시행주체	충청북도

사업명	소방보건복지향상
사업내용	건강검진, 구급대원, 배상책임보험 등
사업기간	2017년1월01일 ~ 2021년 12월31일
지원형태	직접수행
지원조건	도비 100%
시행주체	충청북도

사업명	소방보조인력 운영(자체)
사업내용	
사업기간	2017년1월01일 ~ 2021년 12월31일
지원형태	
지원조건	
시행주체	

□ 목적 및 주요내용

○ 목적

- 청사환경개선 및 장비 현대화 기반조성으로 재난현장 대응력 향상
- 소방교육홍보를 통한 안전문화의식 조기 정착 분위기 조성

○ 주요내용

- 소방장비의 지속적 교체를 통한 장비의 현대화 추진
- 노후청사 개선 및 시설물의 개보수
- 소방용수시설 미설치 지역에 대한 소화전 신설 및 파손 고장시 신속한 보수
- 의용소방대의 효율적 관리를 통한 현장대응력 강화
- 불조심행사, 소방안전교실 운영 등을 통한 화재예방활동

□ 관련 예산사업 내역

(단위:개, 백만원)

사업명	회계구분	'15결산	'16예산	'17예산	비고 (세부사업수)
현장대응소방력보강	소방특별회계	0	566	562	5
현장활동능력배양		0	146	95	
청사시설정비보강		0	36	85	
소방용수시설관리		0	46	38	
의용소방대운영		0	327	315	
소방행사운영		0	31	29	

□ 관련 예산사업 개요

사업명	현장활동능력배양
사업내용	훈련 급식비, 소화약제, 화재진압, 구조구급장비등
사업기간	2017년01월01일 ~ 2021년12월31일
지원형태	직접수행
지원조건	도비 98%, 소방안전교부세 2%
시행주체	충청북도

사업명	청사시설정비보강
사업내용	노후청사 보강 공사 및 청사증축 등
사업기간	2017년01월01일 ~ 2021년12월31일
지원형태	직접수행
지원조건	도비 100%
시행주체	충청북도

사업명	소방용수시설관리
사업내용	소화전 신설 및 보수, 보호틀, 소화용수 표지판 설치
사업기간	2017년01월01일 ~ 2021년 12월31일
지원형태	직접수행
지원조건	도비 100%
시행주체	충청북도

사업명	의용소방대운영
사업내용	자녀장학금, 소집수당, 피복비 등
사업기간	2017년01월01일 ~ 2021년 12월31일
지원형태	직접수행
지원조건	도비 100%
시행주체	충청북도

사업명	소방행사운영
사업내용	하계어린이 소방안전교실, 119소방동요대회, 119소년단 운영, 어린이 119한마당 축제, 심폐소생술 경연대회 등
사업기간	2017년01월01일 ~ 2021년 12월31일
지원형태	직접수행
지원조건	도비 100%
시행주체	충청북도

(1) 주요내용

- 소방자원의 내실화 추구
  - 급변하는 재난 현장에 대응하기 위한 기능 중심의 소방관리
    - 소방차량 및 구조구급장비 확충으로 인한 대원 안전 확보, 현장활동 능력 강화
    - 소방용수 시설 및 기초소방시설 보급 확대에 의한 한발 앞선 대응 체계 확립
- 안전문화 환경조성 및 참여형 안전교육 확대에 안전복지서비스 강화
  - 효과적인 화재예방체제 구축
    - 불조심행사, 소방안전교실 등을 통한 대·도민 맞춤형 화재예방 활동
    - 소방활동의 지속적 언론보도를 통한 도민들의 안전의식 고취

(2) 성과지표 및 목표치 설정

< 성과지표별 목표치 설정 >

성과지표(단위)	지표 유형	가중치	실적 및 목표치					측정산식 또는 측정방법	자료수집 방법/출처	
			구분	'15	'16	'17	'18			'19
현장급수체제 보강 및 보수율(개)	핵심	60	목표	181	180	182	184	186	소방용수시설 보강건수	분기별 소방용수시설 현황보고 및 해방기, 동절기 합동점검 결과보고
			실적	181	180					
도민소방안전체험교육 인원수(명)	일반	40	목표	15,780	15,931	16,337	16,976	도민 소방안전체험 교육 인원 수	도민 소방안전 체험실적 결과보고	
			실적	16,228	15,931					

< 성과지표별 목표치 설정 근거 >

- 현장급수체제 보강 및 보수율
  - 소방용수시설 보강5개년 추진계획
- 도민소방안전체험교육 인원수
  - 관내 총인구의 15%



□ 목적 및 주요내용

○ 목적

소방활동지원을 통한 도민의 인명과 재산피해 최소화

○ 주요내용

- 인명구조, 구급장비 및 소방차량, 전산통신장비의 100%가동상태를 위한 유지관리
- 소방청사의 청결한 근무환경 조성 및 환경유지를 통한 쾌적한 근무여건 조성
- 소방보조인력의 효율적 관리를 통한 현장대응력 강화
- 소방공무원의 특수건강검진등 소방보건복지향상을 통한 소방력 공백 최소화

□ 관련 예산사업 내역

(단위:개, 백만원)

사업명	회계구분	'15결산	'16예산	'17예산	비고 (세부사업수)
소방활동지원	소방특별회계	0	1,038	1,054	6
소방청사및장비유지관리		0	316	231	
소방차량유지관리		0	194	232	
소방보조인력운영		0	90	92	
소방행정업무추진		0	395	381	
소방보건복지향상		0	44	114	
소방보조인력 운영(자체)		0	0	4	

□ 관련 예산사업 개요

사업명	소방청사및장비유지관리
사업내용	공공요금, 연료비, 장비유지관리비
사업기간	2017년1월1일 ~ 2021년12월31일
지원형태	직접수행
지원조건	도비 : 100%
시행주체	충청북도

사업명	소방차량유지관리
사업내용	소방차세, 보험료, 검사료, 유지관리비등
사업기간	2017년1월1일 ~ 2021년12월31일
지원형태	직접수행
지원조건	도비 : 100%
시행주체	충청북도

사업명	소방보조인력운영
사업내용	소방보조인력 인건비, 운영비, 여비, 소방보조인력운영물품 등
사업기간	2017년01월01일 ~ 2021년 12월31일
지원형태	직접수행
지원조건	국비 : 95%, 도비 : 5%
시행주체	충청북도

사업명	소방행정업무추진
사업내용	경상수용비, 운영수당, 소방공무원 피복비, 극기훈련차량임차, 재정보증보험, 직무수행경비등
사업기간	2017년01월01일 ~ 2021년 12월31일
지원형태	직접수행
지원조건	도비 : 100%
시행주체	충청북도

사업명	소방보건복지향상
사업내용	건강검진, 구급대원 배상책임보험 등
사업기간	2017년01월01일 ~ 2021년 12월31일
지원형태	직접수행
지원조건	도비 : 100%
시행주체	충청북도

사업명	소방보조인력 운영(자체)
사업내용	
사업기간	2017년01월01일 ~ 2021년 12월31일
지원형태	
지원조건	
시행주체	

□ 목적 및 주요내용

○ 목적

- 청사환경개선 및 장비 현대화 기반조성으로 재난현장 대응력 향상
- 소방교육홍보를 통한 안전문화의식 조기 정착 분위기 조성

○ 주요내용

- 소방장비의 지속적 교체를 통한 장비의 현대화 추진
- 노후청사 개선 및 시설물의 개보수
- 소방용수시설 미설치 지역에 대한 소화전 신설 및 파손 고장시 신속한 보수
- 의용소방대의 효율적 관리를 통한 현장대응력 강화
- 불조심행사, 소방안전교실 운영 등을 통한 화재예방활동

□ 관련 예산사업 내역

(단위:개, 백만원)

사업명	회계구분	'15결산	'16예산	'17예산	비고 (세부사업수)
현장대응소방력보강	소방특별회계	0	474	500	5
현장활동능력배양		0	87	115	
청사시설정비보강		0	15	35	
소방용수시설관리		0	33	33	
의용소방대운영		0	299	289	
소방행사운영		0	40	29	

□ 관련 예산사업 개요

사업명	현장활동능력배양
사업내용	훈련 급식비, 소화약제, 화재진압, 구조구급장비등
사업기간	2017년01월01일 ~ 2021년12월31일
지원형태	직접수행
지원조건	도비 : 100%
시행주체	충청북도

사업명	청사시설정비보강
사업내용	노후청사 보강 공사 및 시설물 설치 등
사업기간	2017년01월01일 ~ 2021년12월31일
지원형태	직접수행
지원조건	도비 : 100%
시행주체	충청북도

사업명	소방용수시설관리
사업내용	소화전 신설 및 보수, 보호틀, 소화용수 표지판 설치
사업기간	2017년01월01일 ~ 2021년 12월31일
지원형태	직접수행
지원조건	도비 : 100%
시행주체	충청북도

사업명	의용소방대운영
사업내용	자녀장학금, 소집수당, 피복비 등
사업기간	2017년01월01일 ~ 2021년 12월31일
지원형태	직접수행
지원조건	도비 : 100%
시행주체	충청북도

사업명	소방행사운영
사업내용	하계어린이 소방안전교실, 119소방동요대회, 119소년단 운영, 어린이 119한마당 축제, 심폐소생술 경연대회 등
사업기간	2017년01월01일 ~ 2021년 12월31일
지원형태	직접수행
지원조건	도비 : 100%
시행주체	충청북도

(1) 주요내용

- 소방자원의 내실화 추구
  - 급변하는 재난 현장에 대응하기 위한 기능 중심의 소방관리
    - 소방차량 및 구조구급장비 확충으로 인한 대원 안전 확보, 현장활동 능력 강화
    - 소방용수 시설 및 기초소방시설 보급 확대에 의한 한발 앞선 대응 체계 확립
- 안전문화 환경조성 및 참여형 안전교육 확대에 안전복지서비스 강화
  - 효과적인 화재예방체제 구축
    - 불조심행사, 소방안전교실 등을 통한 대·도민 맞춤형 화재예방 활동
    - 소방활동의 지속적 언론보도를 통한 도민들의 안전의식 고취

(2) 성과지표 및 목표치 설정

< 성과지표별 목표치 설정 >

성과지표(단위)	지표 유형	가중치	실적 및 목표치					측정산식 또는 측정방법	자료수집 방법/출처	
			구분	'15	'16	'17	'18			'19
현장급수체제 보강 및 보수율(개)	핵심	60	목표	161	163	165	167	169	소방용수시설 보강건수	분기별 소방용수시설 현황보고 및 해방기, 동절기 합동점검 결과보고
			실적	161	163	/	/	/		
도민소방안전체험교육 인원수(명)	일반	40	목표	14,322	19,605	17,753	19,045	18,758	도민소방안전체험교육 인원수	도민소방안전체험실적 결과보고
			실적	14,322	19,605	/	/	/		

< 성과지표별 목표치 설정 근거 >

- 현장급수체제 보강 및 보수율
  - 소방용수시설 보강5개년 추진계획
- 도민소방안전체험교육 인원수
  - 관내 총인구의 15%

□ 목적 및 주요내용

○ 목적

소방활동지원을 통한 도민의 인명과 재산피해 최소화

○ 주요내용

- 인명구조, 구급장비 및 소방차량, 전산통신장비의 100%가동상태를 위한 유지관리
- 소방청사의 청결한 근무환경 조성 및 환경유지를 통한 쾌적한 근무여건 조성
- 소방보조인력의 효율적 관리를 통한 현장대응력 강화
- 소방공무원의 특수건강검진등 소방보건복지향상을 통한 소방력 공백 최소화

□ 관련 예산사업 내역

(단위:개, 백만원)

사업명	회계구분	'15결산	'16예산	'17예산	비고 (세부사업수)
소방활동지원	소방특별회계	0	1,111	1,294	5
소방청사및장비유지관리		0	277	301	
소방차량유지관리		0	282	319	
소방보조인력운영		0	93	78	
소방행정업무추진		0	410	549	
소방보건복지향상		0	48	48	

□ 관련 예산사업 개요

사업명	소방청사및장비유지관리
사업내용	공공요금, 연료비, 장비유지관리
사업기간	2017년01월01일 ~ 2021년12월31일
지원형태	직접수행
지원조건	도비 100%
시행주체	충청북도

사업명	소방차량유지관리
사업내용	소방차세, 보험료, 검사료, 유지관리비등
사업기간	2017년01월01일 ~ 2021년12월31일
지원형태	직접수행
지원조건	도비 100%
시행주체	충청북도

사업명	소방보조인력운영
사업내용	소방보조인력 인건비, 운영비, 여비등
사업기간	2017년01월01일 ~ 2021년 12월31일
지원형태	직접수행
지원조건	국비 : 100%
시행주체	충청북도

사업명	소방행정업무추진
사업내용	경상수용비, 운영수당, 소방공무원피복비, 극기훈련차량임차, 직무수행경비등
사업기간	2017년01월01일 ~ 2021년 12월31일
지원형태	직접수행
지원조건	도비 100%
시행주체	충청북도

사업명	소방보건복지향상
사업내용	건강검진, 구급대원 배상책임보험등
사업기간	2017년01월01일 ~ 2021년 12월31일
지원형태	직접수행
지원조건	도비 100%
시행주체	충청북도

□ 목적 및 주요내용

○ 목적

- 청사환경개선 및 장비 현대화 기반조성으로 재난현장 대응력 향상
- 소방교육홍보를 통한 안전문화의식 조기 정착 분위기 조성

○ 주요내용

- 소방장비의 지속적 교체를 통한 장비의 현대화 추진
- 노후청사 개선 및 시설물의 개보수
- 소방용수시설 미설치 지역에 대한 소화전 신설 및 파손 고장시 신속한 보수
- 의용소방대의 효율적 관리를 통한 현장대응력 강화
- 불조심행사, 소방안전교실 운영 등을 통한 화재예방활동

□ 관련 예산사업 내역

(단위:개, 백만원)

사업명	회계구분	'15결산	'16예산	'17예산	비고 (세부사업수)
현장대응소방력보강	소방특별회계	0	535	552	5
현장활동능력배양		0	108	129	
청사시설정비보강		0	27	40	
소방용수시설관리		0	44	44	
의용소방대운영		0	320	310	
소방행사운영		0	36	29	

□ 관련 예산사업 개요

사업명	현장활동능력배양
사업내용	훈련 급식비, 소화약제, 화재진압, 구조구급장비등
사업기간	2017년01월01일 ~ 2021년12월31일
지원형태	직접수행
지원조건	도비 97%, 소방안전교부세 3%
시행주체	충청북도

사업명	청사시설정비보강
사업내용	노후청사 보강 공사 및 청사증축 등
사업기간	2017년01월01일 ~ 2021년12월31일
지원형태	직접수행
지원조건	도비 100%
시행주체	충청북도



사업명	소방용수시설관리
사업내용	소화전 신설 및 보수, 보호틀, 소화용수 표지판 설치
사업기간	2017년01월01일 ~ 2021년 12월31일
지원형태	직접수행
지원조건	도비 100%
시행주체	충청북도

사업명	의용소방대운영
사업내용	자녀장학금, 소집수당, 피복비등
사업기간	2017년01월01일 ~ 2021년 12월31일
지원형태	직접수행
지원조건	도비 100%
시행주체	충청북도

사업명	소방행사운영
사업내용	하계어린이 소방안전교실, 119소방동요대회, 119소년단 운영, 어린이 119한마당 축제, 심폐소생술 경연대회 등
사업기간	2017년01월01일 ~ 2021년 12월31일
지원형태	직접수행
지원조건	도비 100%
시행주체	충청북도

(1) 주요내용

- 소방자원의 내실화 추구
  - 급변하는 재난 현장에 대응하기 위한 기능 중심의 소방관리
    - 소방차량 및 구조구급장비 확충으로 인한 대원 안전 확보, 현장활동 능력 강화
    - 소방용수 시설 및 기초소방시설 보급 확대에 의한 한발 앞선 대응 체계 확립
- 안전문화 환경조성 및 참여형 안전교육 확대에 안전복지서비스 강화
  - 효과적인 화재예방체제 구축
    - 불조심행사, 소방안전교실 등을 통한 대·도민 맞춤형 화재예방 활동
    - 소방활동의 지속적 언론보도를 통한 도민들의 안전의식 고취

(2) 성과지표 및 목표치 설정

< 성과지표별 목표치 설정 >

성과지표(단위)	지표 유형	가중치	실적 및 목표치					측정산식 또는 측정방법	자료수집 방법/출처	
			구분	'15	'16	'17	'18			'19
현장급수체제 보강 및 보수율(개)	핵심	60	목표	131	134	137	140	143	소방용수시설 보강건수	분기별 소방용수시설 현황보고 및 해방기, 동절기 합동점검 결과보고
			실적	131	134					
도민소방안전체험교육 인원수(명)	일반	40	목표	5,000	6,000	6,500	7,000	7,500	도민 소방안전체험 교육 인원수	도민 소방안전 체험실적 결과보고
			실적	5,000	5,225					

< 성과지표별 목표치 설정 근거 >

- 현장급수체제 보강 및 보수율
  - 소방용수시설 보강5개년 추진계획
- 도민소방안전체험교육 인원수
  - 관내 총인구의 15%

□ 목적 및 주요내용

○ 목적

- 소방활동지원을 통한 도민의 인명과 재산피해 최소화

○ 주요내용

- 인명구조, 구급장비 및 소방차량, 전산통신장비의 100%가동상태를 위한 유지관리
- 소방청사의 청결한 근무환경 조성 및 환경유지를 통한 쾌적한 근무여건 조성
- 소방보조인력의 효율적 관리를 통한 현장대응력 강화
- 소방공무원의 특수건강검진등 소방보건복지향상을 통한 소방력 공백 최소화

□ 관련 예산사업 내역

(단위:개, 백만원)

사업명	회계구분	'15결산	'16예산	'17예산	비고 (세부사업수)
소방활동지원	소방특별회계	0	694	745	6
소방청사및장비유지관리		0	174	171	
소방차량유지관리		0	135	152	
소방보조인력운영		0	94	56	
소방행정업무추진		0	266	268	
소방보건복지향상		0	25	95	
소방보조인력 운영(자체)		0	0	3	

□ 관련 예산사업 개요

사업명	소방청사및장비유지관리
사업내용	소방청사 공공요금, 연료비, 장비유지관리비
사업기간	2017년1월01일 ~ 2021년12월31일
지원형태	직접수행
지원조건	도비 100%
시행주체	충청북도

사업명	소방차량유지관리
사업내용	소방차세, 보험료, 검사료, 유지관리비등
사업기간	2017년1월01일 ~ 2021년12월31일
지원형태	직접수행
지원조건	도비 100%
시행주체	충청북도

사업명	소방보조인력운영
사업내용	소방보조인력 인건비, 운영비, 여비, 소방보조인력운영물품 등
사업기간	2017년01월01일 ~ 2021년 12월31일
지원형태	직접수행
지원조건	국비 93%, 도비 7%
시행주체	충청북도

사업명	소방행정업무추진
사업내용	경상수용비, 운영수당, 소방공무원피복비, 극기훈련차량임차, 재정보증보험, 직무수행경비등
사업기간	2017년01월01일 ~ 2021년 12월31일
지원형태	직접수행
지원조건	도비 100%
시행주체	충청북도

사업명	소방보건복지향상
사업내용	건강검진, 구급대원 배상책임보험등
사업기간	2017년01월01일 ~ 2021년 12월31일
지원형태	직접수행
지원조건	도비 100%
시행주체	충청북도

사업명	소방보조인력 운영(자체)
사업내용	
사업기간	2017년01월01일 ~ 2021년 12월31일
지원형태	
지원조건	
시행주체	

□ 목적 및 주요내용

○ 목적

- 청사환경개선 및 장비 현대화 기반조성으로 재산현장 대응력 향상
- 소방교육홍보를 통한 안전문화의식 조기 정착 분위기 조성

○ 주요내용

- 소방장비의 지속적 교체를 통한 장비의 현대화 추진
- 노후청사 개선 및 시설물의 개보수
- 소방용수시설 미설치 지역에 대한 소화전 신설 및 파손 고장시 신속한 보수
- 의용소방대의 효율적 관리를 통한 현장대응력 강화
- 불조심행사, 소방안전교실 운영 등을 통한 화재예방활동

□ 관련 예산사업 내역

(단위:개, 백만원)

사업명	회계구분	'15결산	'16예산	'17예산	비고 (세부사업수)
현장대응소방력보강	소방특별회계	0	308	510	5
현장활동능력배양		0	65	68	
청사시설정비보강		0	50	313	
소방용수시설관리		0	34	36	
의용소방대운영		0	122	64	
소방행사운영		0	37	29	

□ 관련 예산사업 개요

사업명	현장활동능력배양
사업내용	훈련 급식비, 소화약제, 화재진압, 구조구급장비등
사업기간	2017년01월01일 ~ 2021년12월31일
지원형태	직접수행
지원조건	도비 100%
시행주체	충청북도

사업명	청사시설정비보강
사업내용	노후청사 보강 공사 및 시설물 설치 등
사업기간	2017년01월01일 ~ 2021년12월31일
지원형태	직접수행
지원조건	도비 100%
시행주체	충청북도

사업명	소방용수시설관리
사업내용	소화전 신설 및 보수, 보호틀, 소화용수 표지판 설치
사업기간	2017년01월01일 ~ 2021년 12월31일
지원형태	직접수행
지원조건	도비100%
시행주체	충청북도

사업명	의용소방대운영
사업내용	자녀장학금, 소집수당, 피복비등
사업기간	2017년01월01일 ~ 2021년 12월31일
지원형태	직접수행
지원조건	도비 100%
시행주체	충청북도

사업명	소방행사운영
사업내용	하계어린이 소방안전교실, 119소방동요대회, 119소년단 운영, 어린이 119한마당 축제, 심폐소생술 경연대회 등
사업기간	2017년01월01일 ~ 2021년 12월31일
지원형태	직접수행
지원조건	도비 100%
시행주체	충청북도

(1) 주요내용

- 소방자원의 내실화 추구
  - 급변하는 재난 현장에 대응하기 위한 기능 중심의 소방관리
    - 소방차량 및 구조구급장비 확충으로 인한 대원 안전 확보, 현장활동 능력 강화
    - 소방용수 시설 및 기초소방시설 보급 확대에 의한 한발 앞선 대응 체계 확립
- 안전문화 환경조성 및 참여형 안전교육 확대에 안전복지서비스 강화
  - 효과적인 화재예방체제 구축
    - 불조심행사, 소방안전교실 등을 통한 대 도민 맞춤형 화재예방 활동
    - 소방활동의 지속적 언론보도를 통한 도민들의 안전의식 고취

(2) 성과지표 및 목표치 설정

< 성과지표별 목표치 설정 >

성과지표(단위)	지표 유형	가중치	실적 및 목표치					측정산식 또는 측정방법	자료수집 방법/출처	
			구분	'15	'16	'17	'18			'19
현장급수체제 보강 및 보수율(개)	핵심	60	목표	235	239	242	243	244	소방용수시설보강 건수	분기별 소방용수시설 현황보고 및 해방기, 동절기 합동점검 결과보고
			실적	235	239	/	/	/		
도민소방안전체험교육 인원수(명)	일반	40	목표	25,109	27,885	29,000	30,000	31,000	도민소방안전체험 교육 인원수	도민 소방안전 체험실적 결과보고
			실적	25,514	27,885	/	/	/		

< 성과지표별 목표치 설정 근거 >

- 현장급수체제 보강 및 보수율
  - 소방용수시설 보강 5개년 추진계획
- 도민소방안전체험교육 인원수
  - 관내 총인구의 15%

□ 목적 및 주요내용

○ 목적

소방활동지원을 통한 도민의 인명과 재산피해 최소화

○ 주요내용

- 인명구조, 구급장비 및 소방차량, 전산통신장비의 100%가동상태를 위한 유지관리
- 소방청사의 청결한 근무환경 조성 및 환경유지를 통한 쾌적한 근무여건 조성
- 소방보조인력의 효율적 관리를 통한 현장대응력 강화
- 소방공무원의 특수건강검진등 소방보건복지향상을 통한 소방력 공백 최소화

□ 관련 예산사업 내역

(단위:개, 백만원)

사업명	회계구분	'15결산	'16예산	'17예산	비고 (세부사업수)
소방활동지원	소방특별회계	0	1,168	1,295	6
소방청사및장비유지관리		0	343	329	
소방차량유지관리		0	229	226	
소방보조인력운영		0	102	93	
소방행정업무추진		0	446	589	
소방보건복지향상		0	48	49	
소방보조인력 운영(자체)		0	0	9	

□ 관련 예산사업 개요

사업명	소방청사및장비유지관리
사업내용	소방청사 공공요금, 연료비, 장비유지관리비
사업기간	2017년1월01일 ~ 2021년12월31일
지원형태	직접수행
지원조건	도비100%
시행주체	충청북도

사업명	소방차량유지관리
사업내용	소방차세, 보험료, 검사료, 유지관리비등
사업기간	2017년1월01일 ~ 2021년12월31일
지원형태	직접수행
지원조건	도비 100%
시행주체	충청북도



사업명	소방보조인력운영
사업내용	소방보조인력 인건비, 운영비, 여비등
사업기간	2017년01월01일 ~ 2021년 12월31일
지원형태	직접수행
지원조건	국비 92%, 도비 8%
시행주체	충청북도

사업명	소방행정업무추진
사업내용	경상수용비, 운영수당, 극기훈련차량임차, 특정업무 경비, 자산취득비, 소방공무원 피복비
사업기간	2017년01월01일 ~ 2021년 12월31일
지원형태	직접수행
지원조건	도비 100%
시행주체	충청북도

사업명	소방보건복지향상
사업내용	건강검진, 구급대원 배상책임보험, 심신안정실 설치 등
사업기간	2017년01월01일 ~ 2021년 12월31일
지원형태	직접수행
지원조건	도비 100%
시행주체	충청북도

사업명	소방보조인력 운영(자체)
사업내용	
사업기간	2017년01월01일 ~ 2021년 12월31일
지원형태	
지원조건	
시행주체	

□ 목적 및 주요내용

○ 목적

- 청사환경개선 및 장비 현대화 기반조성으로 재난현장 대응력 향상
- 소방교육홍보를 통한 안전문화의식 조기 정착 분위기 조성

○ 주요내용

- 소방장비의 지속적 교체를 통한 장비의 현대화 추진
- 노후청사 개선 및 시설물의 개보수
- 소방용수시설 미설치 지역에 대한 소화전 신설 및 파손 고장시 신속한 보수
- 불조심행사, 소방안전교실 운영 등을 통한 화재예방활동

□ 관련 예산사업 내역

(단위:개, 백만원)

사업명	회계구분	'15결산	'16예산	'17예산	비고 (세부사업수)
현장대응소방력보강	소방특별회계	0	569	697	5
현장활동능력배양		0	102	191	
청사시설정비보강		0	133	182	
소방용수시설관리		0	40	40	
의용소방대운영		0	261	255	
소방행사운영		0	33	29	

□ 관련 예산사업 개요

사업명	현장활동능력배양
사업내용	훈련 급식비, 소화약제, 화재진압, 구조구급장비등
사업기간	2017년01월01일 ~ 2021년12월31일
지원형태	직접수행
지원조건	도비 100%
시행주체	충청북도

사업명	청사시설정비보강
사업내용	노후청사 보강 공사 및 시설물 설치 등
사업기간	2017년01월01일 ~ 2021년12월31일
지원형태	직접수행
지원조건	도비 100%
시행주체	충청북도

사업명	소방용수시설관리
사업내용	소화전 신설 및 보수, 보호틀 설치, 소화용수 표지판 설치
사업기간	2017년01월01일 ~ 2021년 12월31일
지원형태	직접수행
지원조건	도비100%
시행주체	충청북도

사업명	의용소방대운영
사업내용	자녀장학금, 소집수당, 피복비등
사업기간	2017년01월01일 ~ 2021년 12월31일
지원형태	직접수행
지원조건	도비 100%
시행주체	충청북도

사업명	소방행사운영
사업내용	불조심행사, 하계어린이안전교실, 119소방동요대회, 어린이 119한마당축제, 자산취득비 등
사업기간	2017년01월01일 ~ 2021년 12월31일
지원형태	직접수행
지원조건	도비 100%
시행주체	충청북도

(1) 주요내용

- 소방자원의 내실화 추구
  - 급변하는 재난 현장에 대응하기 위한 기능 중심의 소방관리
    - 소방차량 및 구조·구급장비 확충으로 인한 대원 안전 확보, 현장활동 능력 강화
    - 소방용수 시설 및 기초소방시설 보급 확대로 인한 한발 앞선 대응 체계 확립
- 안전문화 환경조성 및 참여형 안전교육 확대로 안전복지서비스 강화
  - 효과적인 화재예방체제 구축
    - 불조심행사, 소방안전교실 등을 통한 대·도민 맞춤형 화재예방 활동
    - 소방활동의 지속적 언론보도를 통한 도민들의 안전의식 고취

(2) 성과지표 및 목표치 설정

< 성과지표별 목표치 설정 >

성과지표(단위)	지표 유형	가중치	실적 및 목표치					측정산식 또는 측정방법	자료수집 방법/출처	
			구분	'15	'16	'17	'18			'19
현장수급체제 보강 및 보수율(개)	핵심	60	목표	112	115	117	119	121	소방용수시설(신설, 보강, 보수 등)	분기별 소방용수시설 현황보고 및 해방기, 동절기 합동점검 결과보고
			실적	112	115	/	/	/		
도민소방안전체험교육(명)	일반	40	목표	11,052	10,006	10,306	10,512	10,890	도민 소방안전체험교육 인원수	도민소방안전체험실적 결과보고
			실적	11,052	10,006	/	/	/		

< 성과지표별 목표치 설정 근거 >

- 현장수급체제 보강 및 보수율
  - 소방용수시설 보강5개년 추진계획
- 도민소방안전체험교육
  - 관내 총인구의 15%

□ 목적 및 주요내용

○ 목적

- 청사환경개선 및 장비 현대화 기반조성으로 재난현장 대응력 향상
- 소방교육홍보를 통한 안전문화의식 조기 정착 분위기 조성

○ 주요내용

- 노후청사 개선 및 소방장비, 시설물의 개보수
- 소방용수시설 미설치 지역에 대한 소화전 신설 및 파손 고장시 신속한 보수
- 의용소방대의 효율적 관리를 통한 현장대응력 강화
- 불조심행사, 소방안전교실 운영 등을 통한 화재예방활동
- 소방장비의 지속적 교체를 통한 장비의 현대화 추진

□ 관련 예산사업 내역

(단위:개, 백만원)

사업명	회계구분	'15결산	'16예산	'17예산	비고 (세부사업수)
현장대응소방력보강	소방특별회계	0	932	728	5
현장활동능력배양		0	276	133	
청사시설정비보강		0	157	120	
소방용수시설관리		0	52	34	
의용소방대운영		0	411	413	
소방행사운영		0	36	29	

□ 관련 예산사업 개요

사업명	현장활동능력배양
사업내용	훈련 급식비, 소화약제, 화재진압, 구조구급장비등
사업기간	2017년01월01일 ~ 2021년12월31일
지원형태	직접수행
지원조건	도비 100%
시행주체	충청북도

사업명	청사시설정비보강
사업내용	노후청사 보강 공사 및 청사신축 등
사업기간	2017년01월01일 ~ 2021년12월31일
지원형태	직접수행
지원조건	도비 100%
시행주체	충청북도

사업명	소방용수시설관리
사업내용	소화전 신설 및 보수, 보호틀, 소화용수 표지판 설치
사업기간	2017년01월01일 ~ 2021년 12월31일
지원형태	직접수행
지원조건	도비 100%
시행주체	충청북도

사업명	의용소방대운영
사업내용	자녀장학금, 소집수당, 피복비 등
사업기간	2017년01월01일 ~ 2021년 12월31일
지원형태	직접수행
지원조건	도비 100%
시행주체	충청북도

사업명	소방행사운영
사업내용	하계어린이소방안전교실, 119소방동요대회, 119소년단, 어린이119한마당축제, 심폐소생술경연대회, 불조심행사
사업기간	2017년01월01일 ~ 2021년 12월31일
지원형태	직접수행
지원조건	도비 100%
시행주체	충청북도

(1) 주요내용

- 소방자원의 내실화 추구
  - 급변하는 재난 현장에 대응하기 위한 기능 중심의 소방관리
    - 소방차량 및 구조구급장비 확충으로 인한 대원 안전 확보, 현장활동 능력 강화
    - 소방용수 시설 및 기초소방시설 보급 확대에 의한 한발 앞선 대응 체계 확립
- 안전문화 환경조성 및 참여형 안전교육 확대에 안전복지서비스 강화
  - 효과적인 화재예방체제 구축
    - 불조심행사, 소방안전교실 등을 통한 대·도민 맞춤형 화재예방 활동
    - 소방활동의 지속적 언론보도를 통한 도민들의 안전의식 고취

(2) 성과지표 및 목표치 설정

< 성과지표별 목표치 설정 >

성과지표(단위)	지표 유형	가중치	실적 및 목표치					측정산식 또는 측정방법	자료수집 방법/출처	
			구분	'15	'16	'17	'18			'19
현장급수체제 보강 및 보수율(개)	핵심	60	목표	265	270	273	276	279	소방용수시설 보강건수	분기별 소방용수시설 현황보고 및 해방기, 동절기 합동점검 결과보고
			실적	265	270	/	/	/		
도민소방안전체험 교육 인원수(명)	일반	40	목표	29,932	30,352	31,682	32,191	33,724	도민 소방안전체험 교육 인원수	도민 소방안전 체험실적 결과보고
			실적	29,932	30,352	/	/	/		

< 성과지표별 목표치 설정 근거 >

- 현장급수체제 보강 및 보수율
  - 소방용수시설 보강 5개년 추진계획
- 도민소방안전체험 교육 인원수
  - 관내 총인구의 15%

□ 목적 및 주요내용

○ 목적

소방활동지원을 통한 도민의 인명과 재산피해 최소화

○ 주요내용

- 인명구조, 구급장비 및 소방차량, 전산통신장비의 100%가동상태를 위한 유지관리
- 소방청사의 청결한 근무환경 조성 및 환경유지를 통한 쾌적한 근무여건 조성
- 소방보조인력의 효율적 관리를 통한 현장대응력 강화
- 소방공무원의 특수건강검진등 소방보건복지향상을 통한 소방력 공백 최소화

□ 관련 예산사업 내역

(단위:개, 백만원)

사업명	회계구분	'15결산	'16예산	'17예산	비고 (세부사업수)
소방활동지원	소방특별회계	0	1,323	1,236	6
소방청사및장비유지관리		0	325	314	
소방차량유지관리		0	280	281	
소방보조인력운영		0	109	94	
소방행정업무추진		0	487	482	
소방보건복지향상		0	122	52	
소방보조인력 운영(자체)		0	0	15	

□ 관련 예산사업 개요

사업명	소방청사및장비유지관리
사업내용	공공요금, 연료비, 장비유지관리비
사업기간	2017년1월1일 ~ 2021년12월31일
지원형태	직접수행
지원조건	도비100%
시행주체	충청북도

사업명	소방차량유지관리
사업내용	소방차세, 보험료, 검사료, 유지관리비등
사업기간	2017년1월1일 ~ 2021년12월31일
지원형태	직접수행
지원조건	도비100%
시행주체	충청북도



사업명	소방보조인력운영
사업내용	소방보조인력 인건비, 운영비, 여비등
사업기간	2017년01월01일 ~ 2021년 12월31일
지원형태	직접수행
지원조건	국비87%. 도비13%
시행주체	충청북도

사업명	소방행정업무추진
사업내용	경상수용비, 소방공무원 피복비, 운영수당, 극기훈련차량임차, 재정보증보험, 직무수행경비등
사업기간	2017년01월01일 ~ 2021년 12월31일
지원형태	직접수행
지원조건	도비 100%
시행주체	충청북도

사업명	소방보건복지향상
사업내용	건강검진, 구급대원 배상책임보험, 심신안정실 운영등
사업기간	2017년01월01일 ~ 2021년 12월31일
지원형태	직접수행
지원조건	도비 100%
시행주체	충청북도

사업명	소방보조인력 운영(자체)
사업내용	
사업기간	2017년01월01일 ~ 2021년 12월31일
지원형태	
지원조건	
시행주체	

□ 목적 및 주요내용

○ 목적

- 청사환경개선 및 장비 현대화 기반조성으로 재난현장 대응력 향상
- 소방교육홍보를 통한 안전문화의식 조기 정착 분위기 조성

○ 주요내용

- 소방장비의 지속적 교체를 통한 장비의 현대화 추진
- 노후청사 개선 및 시설물의 개보수
- 소방용수시설 미설치 지역에 대한 소화전 신설 및 파손 고장시 신속한 보수
- 의용소방대의 효율적 관리를 통한 현장대응력 강화
- 불조심행사, 소방안전교실 운영 등을 통한 화재예방활동

□ 관련 예산사업 내역

(단위:개, 백만원)

사업명	회계구분	'15결산	'16예산	'17예산	비고 (세부사업수)
현장대응소방력보강	소방특별회계	0	818	719	5
현장활동능력배양		0	132	160	
청사시설정비보강		0	283	150	
소방용수시설관리		0	42	42	
의용소방대운영		0	329	334	
소방행사운영		0	31	32	

□ 관련 예산사업 개요

사업명	현장활동능력배양
사업내용	훈련 급식비, 소화약제, 화재진압, 구조구급장비등
사업기간	2017년01월01일 ~ 2021년12월31일
지원형태	직접수행
지원조건	도비 97%, 소방안전교부세 3%
시행주체	충청북도

사업명	청사시설정비보강
사업내용	노후청사 보강 공사 및 시설물 설치등
사업기간	2017년01월01일 ~ 2021년12월31일
지원형태	직접수행
지원조건	도비 100%
시행주체	충청북도

사업명	소방용수시설관리
사업내용	소화전 신설 및 보수, 보호틀, 소화용수 표지판 설치
사업기간	2017년01월01일 ~ 2021년 12월31일
지원형태	직접수행
지원조건	도비 100%
시행주체	충청북도

사업명	의용소방대운영
사업내용	자녀장학금, 소집수당, 피복비등
사업기간	2017년01월01일 ~ 2021년 12월31일
지원형태	직접수행
지원조건	도비 100%
시행주체	충청북도

사업명	소방행사운영
사업내용	하계어린이 소방안전교실, 119소방동요대회, 119소년단 운영, 어린이 119한마당 축제, 심폐소생술 경연대회 등
사업기간	2017년01월01일 ~ 2021년 12월31일
지원형태	직접수행
지원조건	도비 100%
시행주체	충청북도

전략목표	동북아 경제중심지 도약 기반 마련
[소관실국]	충북경제자유구역청

### 1. 기본방향

경제자유구역 개발을 통한 동북아 경제중심지 도약 기반 마련

#### < 정책사업목표 현황 >

(단위:개, 백만원)

정책사업목표	성과 지표수	단위 사업수	예산액
CBfez 성공조성을 위한 조직역량 강화	3	2	1,318
경제자유구역 기반조성 가속화	2	4	57
CBfez 전략산업별 투자유치 차별화	3	1	640
에코폴리스 지구 개발촉진 및 투자환경 최적화	3	1	259

### 2. 조직 및 인력현황

(단위 : 명)

부서명	정원				현원	계단위 직제명
	계	4급이상	5급	6급이하		
계	47	6	10	31	47	
충북경제자유구역청	35	4	7	24	36	기획총무부, 개발사업부, 투자유치부
충북경제자유구역청총주지청	12	2	3	7	11	총무팀, 개발지원팀, 투자유치팀

### 3. 예산현황

(단위: 백만원, %)

구분	예산액	구성비	전년도예산액	구성비	비교증감	증감률
계	6,004	100.00 %	14,310	100.00 %	△8,306	△58.04%
정책사업	2,274	37.87 %	10,934	76.41 %	△8,660	△79.20%
행정운영경비	3,731	62.13 %	3,376	23.59 %	354	10.50%
인력운영비	3,413	56.85 %	3,059	21.38 %	354	11.58%
기본경비	317	5.28 %	317	2.22 %	0	0.00%
재무활동	0	0.00 %	0	0.00 %	0	0.00%

(1) 주요내용

- 성과창출 조직운영 및 협력 네트워크 강화
- CBfez 투자유치 활성화를 위한 전략적 홍보

(2) 성과지표 및 목표치 설정

< 성과지표별 목표치 설정 >

성과지표(단위)	지표 유형	가중치	구분	실적 및 목표치					측정산식 또는 측정방법	자료수집 방법/출처
				'15	'16	'17	'18	'19		
행정지원 만족도(%)	일반	5	목표	0	90	92	94	96	행정지원 만족도 설문조사	만족도 조사
			실적	0	0					
오송바이오폴리스 지구 진입도로 건설공사 보상 추진율(%)	일반	5	목표	0	40	40	20	0	보상추진율	보상협의 서류
			실적	0	0					
홍보 및 보도자료 건수(건)	일반	5	목표	35	40	40	40	40	매체 홍보 및 보도 건수	홍보활동 총 건수
			실적	35	0					

< 성과지표별 목표치 설정 근거 >

- 행정지원 만족도
  - 최초설정으로 향후 상향 계획
- 오송바이오폴리스 지구 진입도로 건설공사 보상 추진율
  - 주요업무계획
- 홍보 및 보도자료 건수
  - 예산편성에 근거

□ 목적 및 주요내용

○ 목적

CBfez 성공조성을 위한 조직역량 강화

○ 주요내용

성과 창출 조직운영 및 협력 네트워크 강화

□ 관련 예산사업 내역

(단위:개, 백만원)

사업명	회계구분	'15결산	'16예산	'17예산	비고 (세부사업수)
충북경제자유구역 업무추진	일반회계	571	336	382	1
경제자유구역청 운영지원		571	336	382	

□ 관련 예산사업 개요

사업명	경제자유구역청 운영지원
사업내용	경제자유구역 개발과 투자활동을 위한 관리 및 제반운영 경비
사업기간	2017년01월01일 ~ 2021년12월31일
지원형태	직접수행
지원조건	정액지원(도비100%)
시행주체	충북경제자유구역청

□ 목적 및 주요내용

○ 목적

CBfez 투자유치 활성화를 위한 전략적 홍보

○ 주요내용

- 기획보도, 정례브리핑 등 이슈 적기 홍보
- 페이스북, SNS를 통한 CBfez 신속한 홍보
- 투자유치 타깃기업 관리시스템 구축 운영
- 지역경제인, 사회단체 등 CBfez 대외 홍보 강화

□ 관련 예산사업 내역

(단위:개, 백만원)

사업명	회계구분	'15결산	'16예산	'17예산	비고 (세부사업수)
충북경제자유구역 홍보활동	일반회계	820	679	935	6
충북경제자유구역청 홍보 업무추진		38	31	21	
언론매체를 통한 홍보		335	240	250	
시설물을 이용한 홍보		368	330	536	
각종 홍보물 제작		79	32	39	
모바일 활용 홍보		0	46	59	
홈페이지 운영		0	0	30	

□ 관련 예산사업 개요

사업명	충북경제자유구역청 홍보 업무추진
사업내용	신문구독 및 홍보활동 제반 운영비
사업기간	2017년01월01일 ~ 2021년12월31일
지원형태	직접수행
지원조건	정액지원(도비 100%)
시행주체	충북경제자유구역청

사업명	언론매체를 통한 홍보
사업내용	국내외 언론매체 및 온라인 홍보 및 경제자유구역 공동홍보
사업기간	2017년01월01일 ~ 2021년12월31일
지원형태	직접수행
지원조건	정액지원
시행주체	충북경제자유구역청

사업명	시설물을 이용한 홍보
사업내용	공함라이트박스 및 고속도로 옥외광고물 홍보
사업기간	2017년1월01일 ~ 2021년12월31일
지원형태	직접수행
지원조건	산업통상자원부 구역청 운영경비 매칭 지원(지특 50%, 도비 50%)
시행주체	충북경제자유구역청

사업명	각종 홍보물 제작
사업내용	광고이미지, 홍보브로슈어, 홍보기념품 등 제작
사업기간	2017년1월01일 ~ 2021년12월31일
지원형태	직접수행
지원조건	산업통상자원부 구역청 운영경비 매칭 지원(지특 50%, 도비 50%)
시행주체	충북경제자유구역청

사업명	모바일 활용 홍보
사업내용	구글 및 유튜브 광고
사업기간	2017년1월01일 ~ 2021년12월31일
지원형태	직접수행
지원조건	산업통상자원부 구역청 운영경비 매칭 지원(지특 50%, 도비 50%)
시행주체	충북경제자유구역청

사업명	홈페이지 운영
사업내용	홈페이지 운영 및 이슈알림시스템 구축
사업기간	2017년1월01일 ~ 2021년12월31일
지원형태	직접수행
지원조건	정액지원(도비 100%)
시행주체	충북경제자유구역청



□ 목적 및 주요내용

○ 목적

경제자유구역 기반조성 가속화

○ 주요내용

충북경제자유구역 개발계획 추진 및 지원

□ 관련 예산사업 내역

(단위:개, 백만원)

사업명	회계구분	'15결산	'16예산	'17예산	비고 (세부사업수)
충북경제자유구역 계획 및 지원	일반회계	15	15	15	1
충북경제자유구역 개발계획 추진 및 지원		15	15	15	

□ 관련 예산사업 개요

사업명	충북경제자유구역 개발계획 추진 및 지원
사업내용	충북경제자유구역 개발계획 설명자료 및 홍보물품 제작, 차량임차료, 국내여비
사업기간	2017년01월01일 ~ 2021년12월31일
지원형태	직접수행
지원조건	정액지원(도비 100%)
시행주체	충북경제자유구역청

(1) 주요내용

- 바이오폴리스 지구 조기정착을 위한 기반시설 본격 건설
- 항공관련 복합산업단지 조성 기반 구축
- 고객만족 신뢰행정 구현 및 안전관리 강화

(2) 성과지표 및 목표치 설정

< 성과지표별 목표치 설정 >

성과지표(단위)	지표 유형	가중치	구분	실적 및 목표치					측정산식 또는 측정방법	자료수집 방법/출처
				'15	'16	'17	'18	'19		
오송바이오폴리스지구 조성 추진율(%)	핵심	20	목표	15.1	45	80	100	0	지구조성 추진율	공사추진현황 자료
			실적	15.1	0					
민원처리기간 단축율 달성(%)	일반	5	목표	14	16	16	16	16	민원처리기간 단축율	단축현황자료 및 결과보고서
			실적	14	0					

< 성과지표별 목표치 설정 근거 >

- 오송바이오폴리스지구 조성 추진율
  - 연차별 사업추진계획에 따른 진척도
- 민원처리기간 단축율 달성
  - 점진적 처리기간 단축

□ 목적 및 주요내용

○ 목적

경제자유구역 기반조성 가속화

○ 주요내용

바이오폴리스 지구 조기 정착을 위한 기반시설 본격 건설

□ 관련 예산사업 내역

(단위:개, 백만원)

사업명	회계구분	'15결산	'16예산	'17예산	비고 (세부사업수)
오송바이오폴리스지구 조성	일반회계	13	13	11	1
오송바이오폴리스지구 개발		13	13	11	

□ 관련 예산사업 개요

사업명	오송바이오폴리스지구 개발
사업내용	국내여비, 업무추진비 1식
사업기간	2017년01월01일 ~ 2021년12월31일
지원형태	직접수행
지원조건	정액지원(도비 100%)
시행주체	충북경제자유구역청

단위사업

청주에어로폴리스 개발

□ 목적 및 주요내용

○ 목적

경제자유구역 기반조성 가속화

○ 주요내용

항공관련 복합산업단지 조성 기반 구축

□ 관련 예산사업 내역

(단위:개, 백만원)

사업명	회계구분	'15결산	'16예산	'17예산	비고 (세부사업수)
청주에어로폴리스 개발	일반회계	13	13	11	1
청주에어로폴리스 개발		13	13	11	

□ 관련 예산사업 개요

사업명	청주에어로폴리스 개발
사업내용	국내(국외)여비, 업무추진비 1식
사업기간	2017년01월01일 ~ 2021년12월31일
지원형태	직접수행
지원조건	정액지원(도비 100%)
시행주체	충북경제자유구역청

□ 목적 및 주요내용

○ 목적

고객만족 신뢰 행정 구현 및 안전관리 강화

○ 주요내용

- 민원처리기간 단축, 민원 1회 방문 처리제 추진
- 세움터 활용 무방문 민원 접수 및 실시간 안내
- 인·허가 사업장 안전사고 예방 정기점검 추진

□ 관련 예산사업 내역

(단위:개, 백만원)

사업명	회계구분	'15결산	'16예산	'17예산	비고 (세부사업수)
경제자유구역 주민지원	일반회계	3	9	20	2
건축행정 추진		0	3	15	
민원행정일반		3	6	5	

□ 관련 예산사업 개요

사업명	건축행정 추진
사업내용	사무관리비 1식
사업기간	2017년01월01일 ~ 2021년12월31일
지원형태	직접수행
지원조건	정액지원(도비 100%)
시행주체	충북경제자유구역청

사업명	민원행정일반
사업내용	편람 및 팸플릿 등
사업기간	2017년01월01일 ~ 2021년12월31일
지원형태	직접수행
지원조건	정액지원(도비 100%)
시행주체	충북경제자유구역청

(1) 주요내용

- 글로벌 기업유치로 동북아 바이오메디컬 허브 조성
- 신교통 항공산업 거점 도약을 위한 체계적 투자유치

(2) 성과지표 및 목표치 설정

< 성과지표별 목표치 설정 >

성과지표(단위)	지표 유형	가중치	구분	실적 및 목표치					측정산식 또는 측정방법	자료수집 방법/출처
				'15	'16	'17	'18	'19		
국내외 우수기관 유치 MOU 건수(건)	일반	20	목표	5	5	5	5	5	연간 투자유치 MOU 건수	MOU체결 협약서
			실적	0	0					
우수기업 유치를 위한 국내외 IR 횟수(회)	일반	20	목표	11	15	17	17	17	연간 국내외 IR활동 횟수	결과보고서
			실적	0	0					
항공 MRO산업 투자유치활동으로 발굴된 잠재투자기업(개)	일반	20	목표	15	10	10	10	10	연간 투자유치활동으로 발굴된 잠재투자기업체 수	결과보고서
			실적	0	0					

< 성과지표별 목표치 설정 근거 >

- 국내외 우수기관 유치 MOU 건수
  - 연간 투자유치 MOU기업체수
- 우수기업 유치를 위한 국내외 IR 횟수
  - 바이오폴리스 지구 투자유치활동으로 발굴된 잠재투자기업체 수
- 항공 MRO산업 투자유치활동으로 발굴된 잠재투자기업
  - 항공 MRO산업 투자유치활동으로 발굴된 잠재투자기업체 수

단위사업

투자유치 활동지원

□ 목적 및 주요내용

○ 목적

CBfez 전략산업별 투자유치 차별화

○ 주요내용

- 글로벌 기업유치로 동북아 바이오 메디컬 허브 조성
- 신교통 항공산업 거점 도약을 위한 체계적 투자유치

□ 관련 예산사업 내역

(단위:개, 백만원)

사업명	회계구분	'15결산	'16예산	'17예산	비고 (세부사업수)
투자유치 활동지원	일반회계	741	659	640	3
투자유치 활동지원		236	333	315	
오송바이오폴리스지구 조성지원		103	31	25	
청주에어로폴리스지구 조성지원		402	295	300	

□ 관련 예산사업 개요

사업명	투자유치 활동지원
사업내용	국내외 우수기업 투자유치활동을 지원하기 위한 각종 박람회 및 투자유치설명회 참석
사업기간	2017년1월01일 ~ 2021년12월31일
지원형태	직접수행
지원조건	산업통상자원부 구역청 운영경비 매칭 지원(지특 60%, 도비 40%)
시행주체	충북경제자유구역청

사업명	오송바이오폴리스지구 조성지원
사업내용	오송바이오폴리스지구조성을 위한 용역 2건 및 국내 우수기관 투자유치 공동사업추진
사업기간	2017년1월01일 ~ 2021년12월31일
지원형태	민간보조
지원조건	정액지원(도비 100%)
시행주체	충북경제자유구역청

사업명	청주에어로폴리스지구 조성지원
사업내용	-MRO기업 에어로폴리스 입지 수익모델 구축용역 -항공산업지원센터 운영 -동북아 MRO리그 구성 국제컨퍼런스
사업기간	2017년01월01일 ~ 2021년12월31일
지원형태	직접수행
지원조건	정액지원(도비 100%)
시행주체	충북경제자유구역청



(1) 주요내용

에코폴리스 지구 개발 및 외투 유치

(2) 성과지표 및 목표치 설정

< 성과지표별 목표치 설정 >

성과지표(단위)	지표 유형	가중치	구분	실적 및 목표치					측정산식 또는 측정방법	자료수집 방법/출처
				'15	'16	'17	'18	'19		
지역사회와의 소통간담회 개최수(건)	일반	25%	목표	0	0	6	6	6	간담회 개최 건수	생산문서/온나라시스템
			실적	0	0					
단지조성공사 공정률(%)	일반	25%	목표	0	0	10	20	30	공정률	생산문서/온나라시스템
			실적	0	0					
국내외 투자유치활동(IR) 횟수(횟수)	일반	30%	목표	0	0	7	7	7	투자유치활동(IR) 횟수	생산문서/온나라시스템
			실적	0	5					

< 성과지표별 목표치 설정 근거 >

- 지역사회와의 소통간담회 개최수
  - 2017년 주요업무추진계획
- 단지조성공사 공정률
  - 2017년 주요업무추진계획
- 국내외 투자유치활동(IR) 횟수
  - 2017년 주요업무추진계획

□ 목적 및 주요내용

○ 목적

에코폴리스 지구 개발촉진 및 투자환경 최적화

○ 주요내용

에코폴리스 지구 개발촉진 및 투자환경 최적화

□ 관련 예산사업 내역

(단위:개, 백만원)

사업명	회계구분	'15결산	'16예산	'17예산	비고 (세부사업수)
충주 에코폴리스 지구	일반회계	116	89	92	1
충주지청 운영관리		116	89	92	

□ 관련 예산사업 개요

사업명	충주지청 운영관리
사업내용	충북경제자유구역청충주지청 운영 및 관리
사업기간	2017년01월01일 ~ 2020년12월31일
지원형태	직접수행
지원조건	도비100%
시행주체	충주경제자유구역청

전략목표	원활한 회기운영 및 의정활동 지원 적극적 의정활동 홍보를 통한 열린의회 구현 의정자료의 효율적 관리를 통한 정보공유 강화 연구활동 활성화를 통한 의원 역량강화
[소관실국]	의회사무처

## 1. 기본방향

"행복한 도민 신뢰받은 의회 실현의 기반을 구축한다"

### < 정책사업목표 현황 >

(단위:개, 백만원)

정책사업목표	성과 지표수	단위 사업수	예산액
적극적 의정활동 지원을 통한 지방자치 역량강화	4	4	3,925

## 2. 조직 및 인력현황

(단위 : 명)

부서명	정원				현원	계단위 직제명
	계	4급이상	5급	6급이하		
계	70	8	11	51	70	
의회사무처	70	8	11	51	70	총무담당관 의사담당관 의회운영위원회 정책복지위원회 행정문화위원회 산업경제위원회 건설소방위원회 교육위원회

## 3. 예산현황

(단위: 백만원, %)

구 분	예산액	전년도예산액		비교증감		증감률
		구성비	구성비	증감액	증감률	
계	9,983	100.00 %	9,872	100.00 %	112	1.13%
정책사업	3,925	39.31 %	4,468	45.26 %	△543	△12.16%
행정운영경비	6,059	60.69 %	5,404	54.74 %	655	12.11%
인력운영비	5,719	57.29 %	5,073	51.39 %	647	12.75%
기본경비	339	3.40 %	331	3.36 %	8	2.38%
재무활동	0	0.00 %	0	0.00 %	0	0.00%

(1) 주요내용

- 원활한 의정활동 수행을 위한 행정지원
- 의정활동의 적극적 홍보를 위한 체계구축
- 원활한 의사운영을 위한 지원 및 기록관리
- 의정활동 전문성 제고를 위한 연구지원 및 특위운영

(2) 성과지표 및 목표치 설정

< 성과지표별 목표치 설정 >

성과지표(단위)	지표 유형	가중치	실적 및 목표치					측정산식 또는 측정방법	자료수집 방법/출처	
			구분	'15	'16	'17	'18			'19
의정활동 지원(집행률)	일반	30	목표	95	96	96	96	96	의정활동업무추진 예산집행률	예산집행률
			실적	95	0					
의정활동 홍보(실적통계)	일반	30	목표	50,360	60,000	60,000	60,000	60,000	언론매체 기사제공 및 의회소식지 발간부수	통계자료 및 계약서류
			실적	60,881	0					
의사운영 및 기록관리(실적통계)	일반	20	목표	20	20	20	20	20	청소년의회교실 및 전체의원연찬회 개최횟수, 회의록 발간 횟수	지출서류
			실적	15	0					
의회전문성 제고(실적통계)	일반	20	목표	30	30	30	30	30	입법정보지 및 자치법규 발간횟수 정책토론회 개최횟수 학술연구용역 횟수	통계자료 및 계약서류
			실적	29	0					

< 성과지표별 목표치 설정 근거 >

- 의정활동 지원
  - 의정활동의 지원을 위한 경상경비 및 의회비 등의 예산집행 실적이 지원업무의 적극적 추진여부를 판단할 수 있는 근거가 됨으로 평균 예산집행률을 근거로 목표 설정함
- 의정활동 홍보
  - 의정홍보의 결과는 보도기사 건수와 의정활동을 집약한 의회소식지 발간으로 대표되는바 기사제공 건수와 소식지 발간 부수의 합으로 목표를 설정함
- 의사운영 및 기록관리
  - 정례회 및 임시회의 효율적 운영 및 회의기록 관리를 통한 신뢰받는 의회 구현을 위하여 연간 청소년의회교실 개최횟수, 연찬회 개최횟수, 회의록 발간 횟수를 목표로 설정함
- 의회전문성 제고
  - 의정활동의 전문성 제고를 위하여 연간 입법정보지 및 자치법규집 발간 횟수 정책토론회 개최 및 학술연구용역 수행횟수를 목표로 설정

□ 목적 및 주요내용

○ 목적

- 원활한 의정활동 수행을 위한 기반조성

○ 주요내용

- 의정활동을 위한 청사 및 물품관리, 의회비 운영
- 의정참여단 활성화를 위한 우수제안 원고료 등 지급
- 국제교류 추진을 위한 업무지원 및 공무국외여행심사위원회 운영
- 의회자료실 인력운영 및 시설, 자료관리

□ 관련 예산사업 내역

(단위:개, 백만원)

사업명	회계구분	'15결산	'16예산	'17예산	비고 (세부사업수)
의정활동지원	일반회계	2,762	2,963	2,986	5
의정활동업무추진		2,670	2,845	2,864	
의정모니터 활동지원		0	1	2	
의원 공무국외여행 및 자매결연 지원		50	87	87	
의회자료실관리		37	24	26	
모범우수공무원산업시찰		5	6	6	

□ 관련 예산사업 개요

사업명	의정활동업무추진
사업내용	- 의정활동업무추진 일반운영 - 의정활동 지원 및 의정활동 홍보를 위한 시책추진 - 의원 의정활동비, 월정수당, 법정부담금 납부 등 의회비 운영
사업기간	2017년01월01일 ~ 2021년12월31일
지원형태	직접수행
지원조건	도비(100%)
시행주체	의회사무처(총무담당관실)

사업명	의정모니터 활동지원
사업내용	- 의정활동과 관련한 제안 접수 및 보상
사업기간	2017년01월01일 ~ 2021년12월31일
지원형태	직접수행
지원조건	도비(100%)
시행주체	의회사무처(총무담당관실)

사업명	의원 공무국외여행 및 자매결연 지원
사업내용	- 공무국외여행 심사위원회 개최 - 국제우호협력 증진을 위한 교류추진 - 도의회방문 외빈초청관련 사업추진
사업기간	2017년01월01일 ~ 2021년12월31일
지원형태	직접수행
지원조건	도비(100%)
시행주체	의회사무처(총무담당관실)

사업명	의회자료실관리
사업내용	- 의정기록 전산화 실시 - 자료실 및 의정전시관 소독 - 자료실 도서구입
사업기간	2017년01월01일 ~ 2021년12월31일
지원형태	직접수행
지원조건	도비(100%)
시행주체	의회사무처(총무담당관실)

사업명	모범우수공무원산업시찰
사업내용	- 의정발전 유공공무원 사기진작
사업기간	2017년01월01일 ~ 2021년12월31일
지원형태	직접수행
지원조건	도비(100%)
시행주체	의회사무처(총무담당관실)

□ 목적 및 주요내용

○ 목적

- 언론매체 및 인터넷방송을 통한 효율적 의정활동 홍보 체계구축

○ 주요내용

- 의정활동 광고홍보 및 의회소식지 발간, 인터넷방송 운영관리 용역
- 상임위원회 회의 인터넷방송 중계를 위한 시스템 구축

□ 관련 예산사업 내역

(단위:개, 백만원)

사업명	회계구분	'15결산	'16예산	'17예산	비고 (세부사업수)
의정홍보강화	일반회계	663	599	638	1
의정활동홍보		663	599	638	

□ 관련 예산사업 개요

사업명	의정활동홍보
사업내용	- 언론매체를 통한 홍보 - 인터넷 및 영상물을 통한 홍보 - 간행물을 통한 홍보
사업기간	2017년01월01일 ~ 2021년12월31일
지원형태	직접수행
지원조건	도비(100%)
시행주체	의회사무처(총무담당관실)

사업명	상임위원회 회의시스템 교체 구축
사업내용	상임위원회 회의시스템 교체 구축 1식
사업기간	2017년01월01일 ~ 2017년12월31일
지원형태	직접수행
지원조건	도비(100%)
시행주체	의회사무처(총무담당관실)

□ 목적 및 주요내용

○ 목적

- 체계적인 의사운영 및 회의기록 관리를 통한 의정활동 지원

○ 주요내용

- 청소년의회교실 운영
- 결산검사장 운영 및 위원 위촉
- 전체의원 연찬회 실시
- 회의록 발간 및 홈페이지, 속기장비 관리

□ 관련 예산사업 내역

(단위:개, 백만원)

사업명	회계구분	'15결산	'16예산	'17예산	비고 (세부사업수)
의사운영 및 기록관리	일반회계	96	141	136	5
청소년의회교실운영		19	23	23	
결산검사		26	38	32	
전체의의원연찬회		9	10	10	
회의운영 제수당		3	10	11	
회의기록 관리		39	60	60	

□ 관련 예산사업 개요

사업명	청소년의회교실운영
사업내용	- 모의의회 진행(입교식, 의장선출, 의원처리, 수료식, 견학 등)
사업기간	2017년1월01일 ~ 2021년12월31일
지원형태	직접수행
지원조건	도비(100%)
시행주체	의회사무처(의사담당관실)

사업명	결산검사
사업내용	- 충청북도 및 도교육청소관 전년도 세입,세출,재산,물품,기금 등 결산검사
사업기간	2017년1월01일 ~ 2021년12월31일
지원형태	직접수행
지원조건	도비(100%)
시행주체	의회사무처(의사담당관실)



사업명	전체의원연찬회
사업내용	- 환경변화에 능동적 대응, 전문성 향상을 도모하는 연찬회 개최
사업기간	2017년01월01일 ~ 2021년 12월31일
지원형태	직접수행
지원조건	도비(100%)
시행주체	의회사무처(의사담당관실)

사업명	회의운영 제수당
사업내용	- 전문가 활용 자문위원회 개최 - 행정사무감사시 증인출석에 따른 보상실시
사업기간	2017년01월01일 ~ 2021년 12월31일
지원형태	직접수행
지원조건	도비(100%)
시행주체	의회사무처(의사담당관실)

사업명	회의기록 관리
사업내용	- 10대의회 회의록 D/B구축 추진 - 회의록 CD 및 책자 제작 - 의회 홈페이지 및 회의록장비 유지보수 - 홈페이지 인터넷 서버교체
사업기간	2017년01월01일 ~ 2021년 12월31일
지원형태	직접수행
지원조건	도비(100%)
시행주체	의회사무처(의사담당관실)

□ 목적 및 주요내용

○ 목적

- 의원 입법 및 연구활동 지원을 통한 의정활동 역량강화

○ 주요내용

- 입법정보지 및 자치법규집 발간
- 특위활동 지원
- 정책토론회 개최 및 학술연구용역 수행

□ 관련 예산사업 내역

(단위:개, 백만원)

사업명	회계구분	'15결산	'16예산	'17예산	비고 (세부사업수)
의회 전문성 제고	일반회계	97	165	165	2
입법활동지원		83	146	146	
특위활동지원		14	19	19	

□ 관련 예산사업 개요

사업명	입법활동지원
사업내용	- 의정활동에 필요한 각종 입법정보자료, 정책연구사례 자료 제공 - 의정발전 및 도민복지향상을 위한 정책개발 추진
사업기간	2017년01월01일 ~ 2021년12월31일
지원형태	직접수행
지원조건	도비(100%)
시행주체	의회운영전문위원실

사업명	특위활동지원
사업내용	- 특위 워크숍 실시 - 연구결과 보고서 작성
사업기간	2017년01월01일 ~ 2021년12월31일
지원형태	직접수행
지원조건	도비(100%)
시행주체	의회운영전문위원실

전략목표	다양한 맞춤형 교육과정 운영을 통하여 총북미래를 선도하는 전문 인재를 양성한다.
[소관실국]	자치연수원

## 1. 기본방향

신수도권 시대를 주도할 미래창조적 인재 양성 도민 행복시대를 만드는 열린교육 운영 수요자 중심의 교육환경 조성
---

### < 정책사업목표 현황 >

(단위:개, 백만원)

정책사업목표	성과 지표수	단위 사업수	예산액
다양한 맞춤형 교육과정 운영을 통하여 총북미래를 선도하는 전문 인재를 양성한다.	3	3	2,627

## 2. 조직 및 인력현황

(단위 : 명)

부서명	정원				현원	계단위 직제명
	계	4급이상	5급	6급이하		
계	39	4	9	26	35	
자치연수원	39	4	9	26	35	행정지원과(총무 관리), 교육운영과(교육기획 교육운영 사이버교육 전임교수), 도민연수과(연수기획 연수운영)

## 3. 예산현황

(단위: 백만원, %)

구 분	예산액	구성비	전년도예산액	비교증감	
				구성비	증감률
계	5,644	100.00 %	5,093	100.00 %	551 10.82%
정책사업	2,627	46.54 %	2,236	43.89 %	392 17.52%
행정운영경비	3,017	53.46 %	2,858	56.11 %	160 5.58%
인력운영비	2,917	51.68 %	2,752	54.03 %	166 6.02%
기본경비	100	1.77 %	106	2.08 %	△6 △5.66%
재무활동	0	0.00 %	0	0.00 %	0 0.00%

**정책사업목표**

**다양한 맞춤형 교육과정 운영을 통하여 충북미래를 선도하는 전문 인재를 양성한다.**

**(1) 주요내용**

- 신수도권 시대를 주도할 미래창조적 인재 양성
  - 국·도정 시책 확산 및 공직가치관 확립을 위한 교육 강화
  - 전문성과 창의성을 겸비한 핵심리더 양성 교육 실시
  - 스마트시대 및 세계화에 부응하는 사이버교육 및 외국어교육 실시
- 도민 행복시대를 만드는 열린교육 운영
  - 함께하는 충북의 가치를 키우는 도민교육 실시
  - 도민욕구와 수요를 반영한 교육 운영
- 수요자 중심의 교육환경 조성
  - 노후시설 개선으로 교육생 편의 증진
  - 도민만족을 위한 열린 연수원 운영

**(2) 성과지표 및 목표치 설정**

< 성과지표별 목표치 설정 >

성과지표(단위)	지표 유형	가중치	실적 및 목표치					측정산식 또는 측정방법	자료수집 방법/출처	
			구분	'15	'16	'17	'18			'19
공무원교육 수료율(%)	핵심	60	목표	95.0	98.7	98.7	98.8	98.8	집합교육 수료인원/계획인원 *100	공무원수료 실적(교육관리시스템)
			실적	95.0	98.7	/	/	/		
도민교육 실적(명)	일반	30	목표	2,840	3,960	4,200	4,300	4,400	도민교육 계획인원 대비 참여인원 수	도민교육운영 결과보고서
			실적	2,840	3,960	/	/	/		
연수원 시설 및 환경 만족도(%)	일반	10	목표	94	92	92	92	92	시설 및 환경 만족도 분석결과 평균값	설문조사 결과 분석보고서
			실적	94	92	/	/	/		

< 성과지표별 목표치 설정 근거 >

- 공무원교육 수료율
  - 2016년 실적을 고려하여 목표치 설정
- 도민교육 실적
  - 도민교육계획에 따른 교육인원 목표치 상향 조정
- 연수원 시설 및 환경 만족도
  - 지속적인 노후시설 개보수에 따라 목표치 설정

□ 목적 및 주요내용

○ 목적

신수도권시대를 주도할 미래창조적 인재 양성

○ 주요내용

- 국도정 시책 확산 및 공직가치관 확립
  - 국도정 시책 공감대 형성
  - 우리지역 재조명을 통한 자부심 고취
  - 우수강사 발굴 확대를 통한 질높은 교육 제공
- 전문성과 창의성을 겸비한 핵심리더 양성
  - 신규공직자, 종견간부 양성과정 운영
  - 행정역량 교육, 지역 민생현장과 연계한 참여교육 실시
  - 창의적 사고 함양을 위한 감성·소통교육 운영
- 맞춤형 교육을 통한 자기주도학습 내실화
  - 스마트시대에 걸맞는 정보화 교육 등 다양한 교육과정 운영
  - 학습자 중심의 편리하고 다양한 사이버교육 운영
  - 글로벌 시대 맞춤형 외국어교육 실시

□ 관련 예산사업 내역

(단위:개, 백만원)

사업명	회계구분	'15결산	'16예산	'17예산	비고 (세부사업수)
핵심인력 양성	일반회계	1,201	1,215	1,254	4
공무원 교육		851	1,018	1,022	
장기교육과정 운영		163	178	222	
교수요원 자질향상		3	4	5	
공무원교육 시설 개선		184	16	5	

□ 관련 예산사업 개요

사업명	공무원 교육
사업내용	신규직교육, 직무교육, 정보화교육, 외국어교육, 사이버교육, 핵심리더육성교육
사업기간	2017년01월01일 ~ 2021년12월31일
지원형태	직접수행
지원조건	도비 100%
시행주체	도(자치연수원 교육운영과)

사업명	장기교육과정 운영
사업내용	중견간부양성 과정 행정역량, 직문전문, 외국어, 정보화 교육 등 실시
사업기간	2017년01월01일 ~ 2021년 12월31일
지원형태	직접수행
지원조건	도비 100%
시행주체	도(자치연수원 교육운영과)

사업명	교수요원 자질향상
사업내용	자체 교수요원연찬대회를 통해 우수 교수요원을 선발하여 중앙 대회에 참가
사업기간	2017년01월01일 ~ 2021년 12월31일
지원형태	직접수행
지원조건	도비 100%
시행주체	도(자치연수원 교육운영과)

사업명	공무원교육 시설 개선
사업내용	교육기자재 구입 및 노후장비 교체
사업기간	2017년01월01일 ~ 2021년 12월31일
지원형태	직접수행
지원조건	도비 100%
시행주체	도(자치연수원 교육운영과)

□ 목적 및 주요내용

○ 목적

도민 행복시대를 만드는 열린교육 운영

○ 주요내용

- 함께하는 총복의 가치를 키우는 도민교육
  - 지역사회 선도인력 양성 교육 운영(통리장, 주민자치위원 교육 등)
  - 민간대상 각종 정부지원 공모사업 대응과정 등 경쟁력있는 지역 만들기 교육 확대
  - 함께하는 총복을 위한 안전과 공동체의식 제고 교육 실시
- 도민 중심의 맞춤형 행복교육 확대
  - 도민 욕구와 수요를 반영한 교육 운영(취미교실, 정보화교실 등)
  - 원거리 수요자가 원하는 시간, 장소에서 찾아가는 교육 실시
  - 교육 성과분석 결과 및 건의사항 피드백 강화

□ 관련 예산사업 내역

(단위:개, 백만원)

사업명	회계구분	'15결산	'16예산	'17예산	비고 (세부사업수)
경쟁력있는 도민 양성	일반회계	89	127	144	1
도민행복교육		89	127	144	

□ 관련 예산사업 개요

사업명	도민행복교육
사업내용	도민의식교육, 행복강좌 운영
사업기간	2017년1월01일 ~ 2021년12월31일
지원형태	직접수행
지원조건	도비 100%
시행주체	도(자치연수원 도민연수과)

□ 목적 및 주요내용

○ 목적

수요자 중심의 교육환경 조성

○ 주요내용

- 수요자 중심의 교육환경 조성
  - 노후시설 개선으로 교육생 편의 증진
  - 협력의료기관 협업 강화 등 안전사고 방지 대책 강화
  - 의료서비스 및 구내식당 건강한 급식 제공
- 도민만족을 위한 열린 연수원 운영
  - 도민과 함께하는 열린 교육 실시
  - 지역과 상생하는 연수원 운영(자료실 공유, 농촌일손돕기, 봉사활동 등)
  - 시설 개방으로 도민 편의 제공 및 유휴공간 활용

□ 관련 예산사업 내역

(단위:개, 백만원)

사업명	회계구분	'15결산	'16예산	'17예산	비고 (세부사업수)
연수원 운영	일반회계	678	887	1,229	3
교육운영 지원		450	513	532	
연수원 시설관리		189	329	650	
환경개선 사업		39	45	48	

□ 관련 예산사업 개요

사업명	교육운영 지원
사업내용	교육 지원을 위한 시설관리 등(청사 냉난방 및 청사유지보수(전기, 소방, 방역, 청소 등))
사업기간	2017년01월01일 ~ 2021년12월31일
지원형태	직접수행
지원조건	도비 100%
시행주체	도(자치연수원 행정지원과)

사업명	연수원 시설관리
사업내용	연수원 노후시설 개보수 및 교체 공사, 장비 및 물품 구입
사업기간	2017년01월01일 ~ 2021년12월31일
지원형태	직접수행
지원조건	도비 100%
시행주체	도(자치연수원 행정지원과)



사업명	환경개선 사업
사업내용	정수처리시설 약품 구입 및 연수원내 조경, 미화를 위한 재료비, 청사내외 환경정비 및 잡초제거를 위한 인부임
사업기간	2017년01월01일 ~ 2021년 12월31일
지원형태	직접수행
지원조건	도비 100%
시행주체	도(자치연수원 행정지원과)

전략목표	세계와 경쟁하는 충북 창조농업 실현
[소관실국]	농업기술원

### 1. 기본방향

투명하고 만족도 높은 행정환경 조성  
 생산에서 경영까지 고품격 기술확립  
 창조농업실현을 위한 신기술보급 및 선진농업 기반 구축

#### < 정책사업목표 현황 >

(단위:개, 백만원)

정책사업목표	성과 지표수	단위 사업수	예산액
투명하고 만족도 높은 행정환경 조성	2	2	1,401
실용 신기술개발로 농업 명품 충북 달성	9	11	8,439
신기술 보급 및 농업전문인력 양성을 통한 살기좋은 농업농촌 건설	3	3	16,204

### 2. 조직 및 인력현황

(단위 : 명)

부서명	정원				현원	계단위 직제명
	계	4급이상	5급	6급이하		
계	128	4	24	100	126	
농업기술원	128	4	24	100	126	행정지원과, 작물연구과, 원예연구과, 친환경연구과, 포도연구소, 마늘연구소, 수박연구소, 대추연구소, 와인연구소, 유기농업연구소, 지원기획과, 기술보급과, 농촌자원과

### 3. 예산현황

(단위: 백만원, %)

구 분	예산액	전년도예산액		비교증감		증감률
		구성비	구성비	증감률	증감률	
계	36,054	100.00 %	31,565	100.00 %	4,489	14.22%
정책사업	26,045	72.24 %	22,590	71.57 %	3,455	15.29%
행정운영경비	10,009	27.76 %	8,975	28.43 %	1,034	11.52%
인력운영비	9,651	26.77 %	8,686	27.52 %	965	11.11%
기본경비	358	0.99 %	289	0.92 %	69	23.92%
재무활동	0	0.00 %	0	0.00 %	0	0.00%

(1) 주요내용

- 효율적인 농업기술원 행정운영 및 쾌적한 청사환경 조성
- 안전한 농업기술원 시설관리 유지

(2) 성과지표 및 목표치 설정

< 성과지표별 목표치 설정 >

성과지표(단위)	지표 유형	가중치	구분	실적 및 목표치					측정산식 또는 측정방법	자료수집 방법/출처
				'15	'16	'17	'18	'19		
원내 직원 행정지원에 대한 만족도(%)	일반	50	목표	75	80	80	80	80	$(100 \div \text{설문척도}) \times (\sum \text{설문결과값} \div \text{설문문항수}) \times \text{설문결과값} = \text{만족도 조사 응답자가 표시한 척도 값}$	만족도 조사
			실적	83	-	/	/	/		
안전사고 예방 및 시설 정비율(%)	일반	50	목표	100	100	100	100	100	$(\text{점검한 건수} \div 3\text{년간 평균 점검건수}) \times 50 + (\text{보수보강 조치건수} \div \text{위험시설 지적건수}) \times 50$	안전점검 실시
			실적	100	100	/	/	/		

< 성과지표별 목표치 설정 근거 >

- 원내 직원 행정지원에 대한 만족도
  - 타시도 수준대비 5%상향 설정
- 안전사고 예방 및 시설 정비율
  - 최근3년간 평균으로 목표설정

단위사업

기술원업무추진지원

□ 목적 및 주요내용

○ 목적

활력있는 조직문화 조성 및 구성원 사기진작

○ 주요내용

관용차량 교체 등 행정지원을 위한 물품구입  
농업기술원 운영을 위한 행정업무 지원

□ 관련 예산사업 내역

(단위:개, 백만원)

사업명	회계구분	'15결산	'16예산	'17예산	비고 (세부사업수)
기술원업무추진지원	일반회계	607	414	522	1
기술원 행정운영		607	414	522	

□ 관련 예산사업 개요

사업명	기술원 행정운영
사업내용	기술원 본원의 업무 추진에 필요한 기본적인 행정적 지원 행정지원과의 업무추진 수용비, 청사 관련 각종 공공요금, 기술원 인프라 구축비용 등
사업기간	2017년01월01일 ~ 2021년12월31일
지원형태	직접수행
지원조건	도비 100%
시행주체	농업기술원 행정지원과

□ 목적 및 주요내용

○ 목적

청사 내 안전 및 시설관리 철저로 각종 시설물 내구연한 증대

○ 주요내용

농업기술원 각종 시설물 개보수  
 차고지 신축공사 테라스 보수공사  
 테니스장 보수공사  
 청사 정밀안전진단 및 내진성능평가 용역

□ 관련 예산사업 내역

(단위:개, 백만원)

사업명	회계구분	'15결산	'16예산	'17예산	비고 (세부사업수)
농업기술원 시설관리	일반회계	686	524	879	3
시설유지관리		393	396	386	
시설개보수		270	100	461	
청사환경정비		23	28	32	

□ 관련 예산사업 개요

사업명	시설유지관리
사업내용	기술원 본원의 각종 청사 시설의 유지관리 비용 연료비, 시설장비유지비
사업기간	2017년01월01일 ~ 2021년12월31일
지원형태	직접수행
지원조건	도비 100%
시행주체	농업기술원 행정지원과

사업명	시설개보수
사업내용	기술원 본원의 청사 및 주변시설의 개보수 노후화된 시설의 보수 비용
사업기간	2017년01월01일 ~ 2021년12월31일
지원형태	직접수행
지원조건	도비 100%
시행주체	농업기술원 행정지원과

사업명	청사환경정비
사업내용	전지작업, 잡초제거 및 농약살포 폐기물 처리등
사업기간	2017년01월01일 ~ 2021년 12월31일
지원형태	직접수행
지원조건	도비 100%
시행주체	농업기술원 행정지원과

(1) 주요내용

식량작물 맞춤형 품종 육성 및 경영개선모델 개발  
 수요자 중심 첨단 원예기술 개발  
 지속가능한 농업환경 보전 및 고부가가치 산업 창출

(2) 성과지표 및 목표치 설정

< 성과지표별 목표치 설정 >

성과지표(단위)	지표 유형	가중치	구분	실적 및 목표치					측정산식 또는 측정방법	자료수집 방법/출처
				'15	'16	'17	'18	'19		
고품질 식량작물 품종 육성 및 경영개선 모델 개발(건)	핵심	15	목표	33	33	33	33	33	작물 품종육성 및 현장중심기술개발	시험연구보고서, 학술발표, 논문, 특허/품종출원
			실적	30	33	/	/	/		
지역특화 마늘 명품화 기술 개발(건)	핵심	10	목표	9	11	11	11	11	마늘 신품종 및 재배기술개발	시험연구보고서, 학술발표, 논문, 특허/품종출원
			실적	9	11	/	/	/		
지역특화 수박 명품화 기술 개발(건)	핵심	10	목표	10	10	10	10	10	수박 품종육성 및 생산성향상 기술 개발 건수	시험연구보고서, 학술발표, 논문, 특허/품종출원
			실적	12	10	/	/	/		
고품질 기능성 원예작물 생산기술 확립(건)	핵심	15	목표	34	36	36	36	36	원예작물 품종육성 및 안정생산기술 개발	시험연구보고서, 학술발표, 논문, 특허/품종출원
			실적	34	36	/	/	/		
지속가능한 농업환경 보전 및 고부가가치 산업 창출(건)	핵심	15	목표	0	0	0	0	0	친환경 농업 기술개발 및 고부가가치 품종과 가공품 개발	시험연구보고서, 학술발표, 논문, 특허/품종출원
			실적	0	0	/	/	/		
지역특화 포도 명품화 기술 개발(건)	핵심	10	목표	0	0	0	0	0	포도 명품화 기술개발	시험연구보고서, 학술발표, 논문, 특허/품종출원
			실적	0	0	/	/	/		
지역특화 와인 명품화 기술 개발(건)	핵심	10	목표	4	6	6	8	8	와인 제조공정 및 품질개선 기술개발	시험연구보고서, 학술발표, 논문, 특허/품종출원
			실적	4	0	/	/	/		
지역특화 대추 명품화 기술 개발(건)	핵심	10	목표	6	7	8	9	9	대추 안정생산 재배기술 및 수확후 관리기술 개발	시험연구보고서, 학술발표, 논문, 특허/품종출원
			실적	6	0	/	/	/		
전문 유기농업인 양성 및 실용 유기농업기술 개발(건)	핵심	5	목표	0	0	0	0	0	전문 농업인 교육 및 신기술 개발	시험연구보고서, 학술발표, 논문, 특허/품종출원, 관련공문
			실적	0	0	/	/	/		

< 성과지표별 목표치 설정 근거 >

- 고품질 식량작물 품종 육성 및 경영개선 모델 개발
  - 주요업무 계획에 근거하여 설정
- 지역특화 마늘 명품화 기술 개발
  - 주요업무 계획에 근거하여 설정
- 지역특화 수박 명품화 기술 개발
  - 주요업무 계획에 근거하여 설정
- 고품질 기능성 원예작물 생산기술 확립
  - 주요업무 계획에 근거하여 설정
- 지속가능한 농업환경 보전 및 고부가가치 산업 창출
  - 주요업무 계획에 근거하여 설정
- 지역특화 포도 명품화 기술 개발
  - 주요업무 계획에 근거하여 설정
- 지역특화 와인 명품화 기술 개발
  - 주요업무 계획에 근거하여 설정
- 지역특화 대추 명품화 기술 개발
  - 주요업무 계획에 근거하여 설정
- 전문 유기농업인 양성 및 실용 유기농업기술 개발
  - 주요업무 계획에 근거하여 설정



□ 목적 및 주요내용

○ 목적

특화작목 육성 및 연구개발을 위한 효율적 지원

○ 주요내용

- 시험연구사업의 효율적 관리
  - 농업전문인력 양성
- 농업기술 국제협력사업
- 지역전략작목 산학연협력사업 지원
- 작물분야 연구기반 조성
- 충북농산물 우수성 홍보 전시 및 농업발전 방안 심포지엄 개최

□ 관련 예산사업 내역

(단위:개, 백만원)

사업명	회계구분	'15결산	'16예산	'17예산	비고 (세부사업수)
연구개발지원	일반회계	842	1,015	890	5
시험연구관리운영		28	40	40	
농업기술 국제협력		15	15	9	
지역전략작목산학연협력		749	660	588	
지역농업연구기반고도화(작물연구, 직접)		50	300	240	
농업기술원 연구실 안전관리		0	0	13	

□ 관련 예산사업 개요

사업명	시험연구관리운영
사업내용	시험연구계획 및 보고, 직무육성품종 등록 및 처분 보상금, 도서관리
사업기간	2017년01월01일 ~ 2021년12월31일
지원형태	직접수행
지원조건	도비 100%
시행주체	농업기술원 작물연구과

사업명	농업기술 국제협력
사업내용	중국 흑룡강성농업과학원과 본원 교차단 교류, 선진농업기술 벤치마킹
사업기간	2017년01월01일 ~ 2021년12월31일
지원형태	직접수행
지원조건	도비 100%
시행주체	농업기술원 작물연구과

사업명	지역전략작목산학연협력
사업내용	특화작목산학연협력단사업 : 4개 협력단 운영 지원
사업기간	2017년01월01일 ~ 2021년12월31일
지원형태	직접수행
지원조건	국비(지특) 100%
시행주체	농업기술원 작물연구과

사업명	지역농업연구기반고도화(작물연구, 직접)
사업내용	지역농업기술의 균형발전과 지역애로기술 해결 등에 기여할 수 있는 시설 및 장비 인프라 구축
사업기간	2017년01월01일 ~ 2021년12월31일
지원형태	직접수행
지원조건	국비(지특) 50%, 도비 50%
시행주체	농업기술원 작물연구과

사업명	농업 신기술점목 현장일착 연구
사업내용	신기술 확산사업 현장발표회 및 신기술 현장점목 핵심 관리농가 육성
사업기간	2017년01월01일 ~ 2021년12월31일
지원형태	직접수행
지원조건	도비 100%
시행주체	농업기술원 작물연구과

사업명	충북농업발전방안 심포지엄
사업내용	충북농업 발전방안 심포지엄 개최 - 목적 : 충청북도의 5대 농산물(사과, 포도, 복숭아, 인삼, 고추) 명품화 육성 - 시기 및 장소 : 2016년 7월, 농업기술원 대강당 - 참석대상 및 인원 : 농업인, 소비자, 관계공무원 등 300여명
사업기간	2017년01월01일 ~ 2021년12월31일
지원형태	직접수행
지원조건	도비 100%
시행주체	농업기술원 작물연구과

사업명	농업기술원 연구실 안전관리
사업내용	- 연구실 안전관리 점검 용역 - 안전환경관리자 교육 - 직원 건강검진 실시
사업기간	2015년1월01일 ~ 2021년12월31일
지원형태	직접수행
지원조건	재량
시행주체	농업기술원

사업명	특화작목산학연협력사업육성
사업내용	충북 대표 브랜드 육성을 통한 수출확대 및 6차 산업화 추진
사업기간	2017년1월01일 ~ 2021년12월31일
지원형태	자치단체보조
지원조건	도비 30%, 시군비 70%
시행주체	농업기술원

□ 목적 및 주요내용

○ 목적

식량작물 및 특용작물 고품질 안정생산 기술 개발 확립

○ 주요내용

- 기능성 고품질쌀 생산기술 개발 및 품종 육성
- 발작물 친환경 안정생산 연구 및 잡곡 품종 육성
- 특용작물 안정생산 기술 확립 및 품종 육성
- 원원종 종자 생산 관리
- 식용피 지역특화 잡곡화 연구
- 충북 인삼 및 약초 명품화 연구

□ 관련 예산사업 내역

(단위:개, 백만원)

사업명	회계구분	'15결산	'16예산	'17예산	비고 (세부사업수)
고품질 농특산물 생산기술 개발	일반회계	391	424	431	6
기능성 고품질쌀 생산연구		145	159	157	
발작물 안정생산 연구		97	105	109	
특용작물 안정생산기술 확립		99	108	111	
원원종 및 원종생산비 지원(직접)		16	15	15	
식용피 지역특화 잡곡화 연구 충북 인삼 및 약초 명품화 연구		14 20	15 22	15 23	

□ 관련 예산사업 개요

사업명	기능성 고품질쌀 생산연구
사업내용	기능성특수미, 기능성 물질색, 미질향상, 벼대체작목 개발 등 답작물 기술개발을 위한 시험연구 수행
사업기간	2017년01월01일 ~ 2021년12월31일
지원형태	직접수행
지원조건	도비 100%
시행주체	농업기술원 작물연구과

사업명	밭작물 안정생산 연구
사업내용	밭작물 유전자원 수집 특성검정, 신품종 육성, 기상변화대응연구, 친환경재배기술 연구 등 밭작물에대한 기술개발을 위한 시험연구 수행
사업기간	2017년01월01일 ~ 2021년12월31일
지원형태	직접수행
지원조건	도비 100%
시행주체	농업기술원 작물연구과

사업명	특용작물 안정생산기술 확립
사업내용	특용작물 유전자원 수집평가, 특약용작물 안전재배기술확립 등 특약용작물 기술개발을 위한 시험연구 수행
사업기간	2017년01월01일 ~ 2021년12월31일
지원형태	직접수행
지원조건	도비 100%
시행주체	농업기술원 작물연구과

사업명	원원종 및 원종생산비 지원(직접)
사업내용	원원종 생산
사업기간	2017년01월01일 ~ 2021년12월31일
지원형태	직접수행
지원조건	국비 100%
시행주체	농업기술원 작물연구과

사업명	식용피 지역특화 잡곡화 연구
사업내용	잡곡피 우량계통 육성
사업기간	2017년01월01일 ~ 2021년12월31일
지원형태	직접수행
지원조건	시군에 수요조사후 희망 시군 선정
시행주체	농업기술원 작물연구과

사업명	충북 인삼 및 약초 명품화 연구
사업내용	기상재해 경감 재배용 조립식 하우스 개발 친환경 재배를 위한 비가림 재배기술 개발
사업기간	2017년01월01일 ~ 2021년12월31일
지원형태	직접수행
지원조건	도비 100%
시행주체	농업기술원 작물연구과

□ 목적 및 주요내용

○ 목적

농업경영 개선 및 지역농업기술 정보화 촉진

○ 주요내용

- 스마트폰 경영기록장 활용 등 농업 경영관리 연구
- 충북 도내 농산물 소득조사 분석
- 전산네트워크 장비구축 및 홈페이지 운영관리
- 지역농업기술보급 정보화 사업 추진 및 시군 지원

□ 관련 예산사업 내역

(단위:개, 백만원)

사업명	회계구분	'15결산	'16예산	'17예산	비고 (세부사업수)
농업경영정보화	일반회계	245	318	285	6
농업경영관리연구		15	31	21	
전산네트워크장비 운영관리		66	136	126	
농산물소득조사분석(직접 )		43	45	45	
농산물소득조사분석(지원 )		56	56	47	
지역특화농업기술정보화 인력지원(작물연구, 직접)		10	6	2	
지역특화농업기술정보화 인력지원(지원)	55	44	44		

□ 관련 예산사업 개요

사업명	농업경영관리연구
사업내용	농업경영관리 연구 및 농가 맞춤형 컨설팅
사업기간	2017년01월01일 ~ 2021년12월31일
지원형태	직접수행
지원조건	도비 100%
시행주체	농업기술원 작물연구과

사업명	전산네트워크장비 운영관리
사업내용	네트워크장비 유지보수 및 전산실 관리
사업기간	2017년01월01일 ~ 2021년 12월31일
지원형태	직접수행
지원조건	도비 100%
시행주체	농업기술원 작물연구과

사업명	농산물소득조사분석(직접)
사업내용	주요 농산물 소득 보완조사 국내여비
사업기간	2017년01월01일 ~ 2021년 12월31일
지원형태	직접수행
지원조건	국비 100%
시행주체	농업기술원 작물연구과

사업명	농산물소득조사분석(지원)
사업내용	주요농산물 소득조사 국내여비 및 보상금
사업기간	2017년01월01일 ~ 2021년 12월31일
지원형태	자치단체보조
지원조건	국비 100%
시행주체	시군농업기술센터

사업명	지역특화농업기술정보화인력지원(작물연구, 직접)
사업내용	지역특화 농업기술경영정보 DB 구축
사업기간	2017년01월01일 ~ 2021년 12월31일
지원형태	직접수행
지원조건	국비 50%, 도비 50%
시행주체	농업기술원 작물연구과

사업명	지역특화농업기술정보화인력지원(지원)
사업내용	지역특화농업기술 정보 DB 구축, e-비즈니스 활성화지원 교육
사업기간	2017년01월01일 ~ 2021년 12월31일
지원형태	자치단체보조
지원조건	국비 50%, 시군비 50%
시행주체	시군농업기술센터



□ 목적 및 주요내용

○ 목적

고품질·기능성 원예작물 생산기술 확립

○ 주요내용

- 채소 안정생산 기술 연구
- 개방화 대응 과수재배기술 연구
- 화훼 품종육성 및 상품화 기술 연구
- BT 기술이용 품종육성 및 재배기술 연구

□ 관련 예산사업 내역

(단위:개, 백만원)

사업명	회계구분	'15결산	'16예산	'17예산	비고 (세부사업수)
원예작물 경쟁력 제고 연구	일반회계	1,500	1,667	1,649	7
채소 품질관리 연구		193	266	274	
명품 과실 생산 연구		160	163	168	
화훼 육종재배 연구		241	300	359	
식물 공학 연구		276	256	236	
원예 현장점검 연구		2	3	2	
지역농업연구기반고도화(원예연구, 직접)		362	460	420	
지역특화작목기술개발(원예연구, 직접)		266	220	190	

□ 관련 예산사업 개요

사업명	채소 품질관리 연구
사업내용	풋고추 신품종 육성, 지역적응 우량 상추품종 육성, 과채류 안정생산기술 개발 유망 아열대 채소 활용기술개발, 뿌리부추 재배기술 확립, 비닐하우스 에너지절감 기술 개발 등
사업기간	2017년01월01일 ~ 2021년12월31일
지원형태	직접수행
지원조건	도비 100%
시행주체	농업기술원 원예연구과

사업명	명품 과실 생산 연구
사업내용	고품질 명품 과실 생산 기술 개발, 신소득 과수 친환경 고품질 생산기술 개발, 과수 저장성 향상 연구, 과수 신품종 지역적응 시험 등
사업기간	2017년1월01일 ~ 2021년12월31일
지원형태	직접수행
지원조건	도비 100%
시행주체	농업기술원 원예연구과

사업명	화훼 육종재배 연구
사업내용	화훼 품종 육성, 도시원에 개발, 화훼 상품성 향상 연구, 화훼 개화 조절 연구, 화훼 분화재배 연구 등
사업기간	2017년1월01일 ~ 2021년12월31일
지원형태	직접수행
지원조건	도비 100%
시행주체	농업기술원 원예연구과

사업명	식물 공학 연구
사업내용	형질전환 신품종 육성 연구, 배수성 기술을 이용한 신품종 육성 연구, 난류 조직배양 대량 번식 기술 개발, 원예 방향성 신품종 육성 등
사업기간	2017년1월01일 ~ 2021년12월31일
지원형태	직접수행
지원조건	도비 100%
시행주체	농업기술원 원예연구과

사업명	원예 현장점목 연구
사업내용	신기술 민관공유사업 발표 및 선도농가 현지 답사
사업기간	2017년1월01일 ~ 2021년12월31일
지원형태	직접수행
지원조건	도비 100%
시행주체	농업기술원 원예연구과

사업명	지역농업연구기반고도화(원예연구, 직접)
사업내용	원예 전기용량증설 및 에어포그 설치
사업기간	2017년01월01일 ~ 2021년 12월31일
지원형태	직접수행
지원조건	국비(지특)50% 도비 50%
시행주체	농업기술원 원예연구과

사업명	지역특화작목기술개발(원예연구, 직접)
사업내용	<ul style="list-style-type: none"> <li>- 아로니아 안정적 생산을 위한 재배법 확립</li> <li>- 오디 생산 병나무 묘목 기내 대량생산 기술 개발</li> <li>- 매발톱꽃 안정생산 연구</li> </ul>
사업기간	2017년01월01일 ~ 2021년 12월31일
지원형태	직접수행
지원조건	국비(지특보조금) 100%
시행주체	농업기술원 원예연구과

□ 목적 및 주요내용

○ 목적

친환경농업 확대를 위한 환경조화형 기술 확립

○ 주요내용

- 친환경 농업기술 연구 개발
- 농업환경자원 정보 구축
- 고부가가치 향상 식품 가공기술 개발
- 개방화 대응 벼 재배기술 개발

□ 관련 예산사업 내역

(단위:개, 백만원)

사업명	회계구분	'15결산	'16예산	'17예산	비고 (세부사업수)
친환경농업 생산기술 개발	일반회계	1,446	2,100	1,129	7
친환경토양환경관리 연구		220	242	250	
병해충 친환경적 종합관리 연구		137	153	149	
농산식품개발 연구		75	80	103	
벼 재배, 품종육성 연구		110	114	111	
지역농업연구기반고도화(친환경연구, 직접)		904	1,400	400	
지역특화작목기술개발(친환경연구, 직접)		0	110	110	
산업곤충 심포지엄 및 청정충북 반딧불이 체험		0	0	6	

□ 관련 예산사업 개요

사업명	친환경토양환경관리 연구
사업내용	- 환경친화형 농업 생산기술 개발 - 농업미생물의 현장 활용기술 개발 - 농업환경 보전관리 기반 연구 - 퇴액비 등 민원 분석업무 처리
사업기간	2017년01월01일 ~ 2021년12월31일
지원형태	직접수행
지원조건	도비 100%
시행주체	농업기술원 친환경연구과

사업명	병해충 친환경적 종합관리 연구
사업내용	- 종북 산업곤충 활성화를 위한 사육기술 연구 - ICT기반 농작물 병해충 신속진단 종합관리체계구축 - 시설 및 노지 작물 해충의 천적 중심 최적관리모델 개발 - 기후변화 대응 국가관리 바이러스 정밀분포지도 작성 및 진단매뉴얼 개발
사업기간	2017년01월01일 ~ 2021년12월31일
지원형태	직접수행
지원조건	도비 100%
시행주체	농업기술원 친환경연구과

사업명	농산식품개발 연구
사업내용	- 유용미생물 탐색 및 발효식품 개발 - 유기농 재배 지역특화작목을 이용한 기능성 식품개발 - 아로니아 신수요 창출을 위한 재배법 및 고부가가치 제품 개발 - 생대추 장기저장 기술, 가공식품 및 체험관광용 상품 개발
사업기간	2017년01월01일 ~ 2021년12월31일
지원형태	직접수행
지원조건	도비 100%
시행주체	농업기술원 친환경연구과

사업명	버섯 재배, 품종육성 연구
사업내용	- 유용 버섯류 자원화 및 품종육성 - 버섯의 로컬 푸드화를 위한 버섯 품목에 수입대체 배지의 활용모델 개발 - 버섯 로열티 대응 유망 재배 버섯류의 국산품종 지역 보급체계 구축 - 버섯 농지재배를 위한 재배환경 관리기술 개선 연구
사업기간	2017년01월01일 ~ 2021년12월31일
지원형태	직접수행
지원조건	도비 100%
시행주체	농업기술원 친환경연구과

사업명	지역농업연구기반고도화(친환경연구, 직접)
사업내용	시험연구 장비 및 시설 보강 - 장비보강 : 톱밥배지혼합기 등 22종 35대 - 시설보강 : 버섯연구동 노후 부대시설 리모델링
사업기간	2017년01월01일 ~ 2021년12월31일
지원형태	직접수행
지원조건	국비(지특) 50% 도비 50%
시행주체	농업기술원 친환경연구과

사업명	지역특화작목기술개발(친환경연구, 직접)
사업내용	<ul style="list-style-type: none"> <li>○ 아로니아 기능성분 및 생리활성 분석</li> <li>○ 아로니아 첨가 기능성 가공식품 개발</li> <li>○ 오디첨가 기능성 가공식품 개발</li> <li>○ 대추첨가 기능성 가공식품 개발</li> </ul>
사업기간	2017년1월01일 ~ 2021년12월31일
지원형태	직접수행
지원조건	국비 100%
시행주체	농업기술원 친환경연구과

사업명	산업곤충 심포지엄 및 청정충복 반딧불이 체험
사업내용	<ul style="list-style-type: none"> <li>- 충북 산업곤충 발전을 위한 방향, 현황, 농가 규모화 등에 관한 심포지엄 추진</li> <li>- 충북 곤충산업의 메카형성을 위한 충생태원 돔 내부 반딧불이 성충 불빛 관찰</li> <li>- 산업곤충 관찰 및 만져보기 체험, 무영벌 숫벌의 역할 등 학습체험</li> <li>- 충북곤충업체 홍보 : 친환경곤충연구소, 충북곤충자원연구소 등 4개소</li> </ul>
사업기간	2017년1월01일 ~ 2021년12월31일
지원형태	직접수행
지원조건	도비 100%
시행주체	농업기술원 친환경연구과

□ 목적 및 주요내용

○ 목적

포도 육종 재배기술 및 재배환경 대응기술 개발

○ 주요내용

- 포도 신품종 육종 및 재배기술 개발
  - 유기농 특화도 실현을 위한 포도육성
  - 유기포도원 껍질벌레 제어기술 개발
- 고품질 포도 안정생산 및 관리기술 개발
  - 고온기 착색불량 저감 방법 개발
  - 수출용 포도 신선도 유지기술 개발

□ 관련 예산사업 내역

(단위:개, 백만원)

사업명	회계구분	'15결산	'16예산	'17예산	비고 (세부사업수)
포도 명품화 기술개발	일반회계	553	517	478	6
포도연구운영		97	92	92	
포도육성및고품질생산기술개발		139	142	151	
포도시험연구기반조성		80	116	64	
지역농업연구기반고도화(포도연구,직접)		172	100	100	
포도친환경생산기술개발		50	53	56	
기본경비(포도연구)		15	15	15	

□ 관련 예산사업 개요

사업명	포도연구운영
사업내용	포도연구소 운영에 따른 사무관리비, 공공운영비, 행사지원비 등
사업기간	2017년01월01일 ~ 2021년12월31일
지원형태	직접수행
지원조건	도비 100%
시행주체	농업기술원 포도연구소

사업명	포도육성및고품질생산기술개발
사업내용	포도육종 및 고품질 생산기술 개발
사업기간	2017년01월01일 ~ 2021년 12월31일
지원형태	직접수행
지원조건	도비 100%
시행주체	농업기술원 포도연구소

사업명	포도시험연구기반조성
사업내용	포도연구소 포도육종포장 시설보강 및 관수시설 현대화 75,000천원 , 포도시험연구수행장비보강 45,000천원
사업기간	2017년01월01일 ~ 2021년 12월31일
지원형태	직접수행
지원조건	도비 100%
시행주체	농업기술원 포도연구소

사업명	지역농업연구기반고도화(포도연구, 직접)
사업내용	포도체험학습원 관리시설 보강
사업기간	2017년01월01일 ~ 2021년 12월31일
지원형태	직접수행
지원조건	국비(지특)50% 도비50%
시행주체	농업기술원 포도연구소

사업명	포도친환경생산기술개발
사업내용	포도 유기재배 및 병해충방제 기술 개발
사업기간	2017년01월01일 ~ 2021년 12월31일
지원형태	직접수행
지원조건	도비 100%
시행주체	농업기술원 포도연구소



사업명	기본경비(포도연구)
사업내용	포도연구소 기본경비
사업기간	2017년01월01일 ~ 2021년 12월31일
지원형태	직접수행
지원조건	도비100%
시행주체	농업기술원 포도연구소

□ 목적 및 주요내용

○ 목적

마늘 신품종육성 및 고품질 명품 브랜드 생산

○ 주요내용

- 고품질 품종육성 및 생력화 기술개발
- 한지형마늘 우량계통 선발 및 지역적응시험
- 마늘부가가치 향상을 위한 수확후 관리기술

□ 관련 예산사업 내역

(단위:개, 백만원)

사업명	회계구분	'15결산	'16예산	'17예산	비고 (세부사업수)
마늘명품화 연구	일반회계	638	407	496	9
마늘연구운영		68	82	85	
마늘 품종육성 및 새기술 개발		39	43	44	
마늘품질 향상 및 생산비 절감		28	30	31	
마늘친환경 재배 및 기후변화 대응		21	23	36	
마늘 수확후 관리 및 부가가치 증대		15	16	17	
지역농업연구기반 고도화(마늘연구, 직접)		329	100	160	
지역특화작목기술개발(마늘연구, 직접)		100	50	80	
마늘연구기반조성(자체)		0	25	6	
기본경비(마늘연구)	38	38	38		

□ 관련 예산사업 개요

사업명	마늘연구운영
사업내용	공공운영비 및 자산물품취득비
사업기간	2017년01월01일 ~ 2021년12월31일
지원형태	직접수행
지원조건	도비100%
시행주체	농업기술원 마늘연구소

사업명	마늘 품종육성 및 새기술 개발
사업내용	마늘 유전자원 특성검정 및 보존관리 농가 보급종 우량종구 생산 마늘 우량계통 수집선발
사업기간	2017년1월01일 ~ 2021년12월31일
지원형태	직접수행
지원조건	도비100%
시행주체	농업기술원 마늘연구소

사업명	마늘품질 향상 및 생산비 절감
사업내용	한지형 육쪽마늘 생산기술 개발 주아 무수확 2년 재배법 확립 상품용 외동마늘 재배기술 개발
사업기간	2017년1월01일 ~ 2021년12월31일
지원형태	직접수행
지원조건	도비100%
시행주체	농업기술원 마늘연구소

사업명	마늘친환경 재배 및 기후변화 대응
사업내용	마늘 친환경 퇴비제 및 피복방법 개발 기후변화에 따른 시비법 개선연구
사업기간	2017년1월01일 ~ 2021년12월31일
지원형태	직접수행
지원조건	도비100%
시행주체	농업기술원 마늘연구소

사업명	마늘 수확후 관리 및 부가가치 증대
사업내용	마늘 건조방법별 저장성 구명, 발효 흑마늘 제조 및 2차 가공기술 개발
사업기간	2017년1월01일 ~ 2021년12월31일
지원형태	직접수행
지원조건	도비100%
시행주체	농업기술원 마늘연구소

사업명	지역농업연구기반 고도화(마늘연구, 직접)
사업내용	마늘연구소 연구를 위한 기자재
사업기간	2017년01월01일 ~ 2021년 12월31일
지원형태	직접수행
지원조건	국비(지특) 50% 도비50%
시행주체	농업기술원 마늘연구소

사업명	지역특화작목기술개발(마늘연구, 직접)
사업내용	마늘혹응애방제기술개발
사업기간	2017년01월01일 ~ 2021년 12월31일
지원형태	직접수행
지원조건	국비(지특) 100%
시행주체	농업기술원 마늘연구소

사업명	마늘연구기반조성(자체)
사업내용	마늘연구소 조직배양실 리모델링 공사 마늘연구소 회의실 전자교탁구입
사업기간	2017년01월01일 ~ 2021년 12월31일
지원형태	직접수행
지원조건	도비100%
시행주체	농업기술원 마늘연구소

사업명	기본경비(마늘연구)
사업내용	기본수용비, 일직수당, 국내여비
사업기간	2017년01월01일 ~ 2021년 12월31일
지원형태	직접수행
지원조건	도비100%
시행주체	농업기술원 마늘연구소

□ 목적 및 주요내용

○ 목적

수박육종 재배기술개발 및 재배환경 대응 기술개발

○ 주요내용

- 수박품종육성 및 생산성향상 기술개발
- 기후변화 대응 친환경 양분, 병해충 관리 및 재배 기술개발

□ 관련 예산사업 내역

(단위:개, 백만원)

사업명	회계구분	'15결산	'16예산	'17예산	비고 (세부사업수)
수박명품화기술개발	일반회계	438	439	673	10
수박연구운영		70	72	78	
수박육종및생산성향상 연구		59	64	68	
수박양분및토양관리연구		29	31	32	
수박재배환경개선및농자 재개발		34	36	38	
수박주요병해방제기술연구		44	46	49	
수박생리장해연구		31	36	38	
수박품질향상및생력화연구		22	26	28	
지역특화작목기술개발(수박연구, 직접)		128	60	140	
지역농업연구기반고도화(수박연구, 직접)		0	48	180	
기본경비(수박연구)		21	21	21	

□ 관련 예산사업 개요

사업명	수박연구운영
사업내용	사무관리비, 공공운영비, 행사운영비
사업기간	2017년01월01일 ~ 2021년12월31일
지원형태	직접수행
지원조건	도비 100%
시행주체	농업기술원 수박연구소

사업명	수박육종및생산성향상 연구
사업내용	수박 신품종 육성 연구 등
사업기간	2017년01월01일 ~ 2021년 12월31일
지원형태	직접수행
지원조건	도비 100%
시행주체	농업기술원 수박연구소

사업명	수박양분및토양관리연구
사업내용	시설작물 안전재배를 위한 토양관리 연구 등
사업기간	2017년01월01일 ~ 2021년 12월31일
지원형태	직접수행
지원조건	도비 100%
시행주체	농업기술원 수박연구소

사업명	수박재배환경개선및농자재개발
사업내용	안전생산 및 품질향상을 위한 종합관리기술개발
사업기간	2017년01월01일 ~ 2021년 12월31일
지원형태	직접수행
지원조건	도비 100%
시행주체	농업기술원 수박연구소

사업명	수박주요병해방제기술연구
사업내용	시설수박 및 특화작목 효율적 방제체계 확립
사업기간	2017년01월01일 ~ 2021년 12월31일
지원형태	직접수행
지원조건	도비 100%
시행주체	농업기술원 수박연구소

사업명	수박생리장해연구
사업내용	수박 시듦병 발생원인 및 착과율증진 기술개발
사업기간	2017년01월01일 ~ 2021년 12월31일
지원형태	직접수행
지원조건	도비 100%
시행주체	농업기술원 수박연구소

사업명	수박품질향상및생력화연구
사업내용	수박 연장재배기술, 유용미생물 활용 기술개발
사업기간	2017년01월01일 ~ 2021년 12월31일
지원형태	직접수행
지원조건	도비 100%
시행주체	농업기술원 수박연구소

사업명	지역특화작목기술개발(수박연구, 직접)
사업내용	미니수박 표준재배법확립 연구, 수박소형과 규격화 생산을 위한 수직유인재배 생산기술 개발
사업기간	2017년01월01일 ~ 2021년 12월31일
지원형태	직접수행
지원조건	국비(지특) 100%
시행주체	농업기술원 수박연구소

사업명	수박연구기반조성(자체)
사업내용	연구소청사동 내진보강공사
사업기간	2017년01월01일 ~ 2021년 12월31일
지원형태	기타
지원조건	도비 100%
시행주체	농업기술원 수박연구소

사업명	지역농업연구기반고도화(수박연구, 직접)
사업내용	수박연구 ICT비닐하우스 신축
사업기간	2017년01월01일 ~ 2021년 12월31일
지원형태	직접수행
지원조건	국비(지특) 50% 도비50%
시행주체	농업기술원 수박연구소

사업명	기본경비(수박연구)
사업내용	기본수용비, 일직수당, 기본급량비, 국내여비, 정원가산업무추진비, 부서운영업무추진비
사업기간	2017년01월01일 ~ 2021년 12월31일
지원형태	직접수행
지원조건	도비 100%
시행주체	농업기술원 수박연구소



□ 목적 및 주요내용

○ 목적

고소득과 생명산업을 선도하는 명품대추 생산

○ 주요내용

- FTA 대응 신제품 육성 및 고품질 재배법 개발
- 유기농특화도 건설을 위한 대추 유기재배기술 확립
- 기후변화 및 미래환경 변화 대응 ICT융합 기술 개발
- 대추 6차산업화를 위한 부가가치 향상 기술 개발

□ 관련 예산사업 내역

(단위:개, 백만원)

사업명	회계구분	'15결산	'16예산	'17예산	비고 (세부사업수)
대추명품화기술개발	일반회계	681	707	729	9
대추연구 운영		53	60	65	
대추육종및안전생산연구		155	164	168	
대추친환경및부가가치향상연구		120	127	131	
지역농업연구기반고도화(대추연구, 직접)		197	202	100	
대추연구기반조성		55	11	16	
지역특화작목기술개발(대추연구, 직접)		88	130	210	
대추산업발전방안 심포지엄		0	0	5	
대추친환경 및 품질향상 현장실증연구		0	0	21	
기본경비(대추연구)		13	14	14	

□ 관련 예산사업 개요

사업명	대추연구 운영
사업내용	대추연구 운영에 필요한 기본적 사무관리, 일반운영비, 직무수행경비, 일반보상금 등
사업기간	2017년01월01일 ~ 2021년12월31일
지원형태	직접수행
지원조건	도비 100%
시행주체	농업기술원 대추연구소

사업명	대추육종및안전생산연구
사업내용	대추 명품화 생산기술 연구
사업기간	2017년01월01일 ~ 2021년 12월31일
지원형태	직접수행
지원조건	도비 100%
시행주체	농업기술원 대추연구소

사업명	대추친환경및부가가치향상연구
사업내용	대추 병해충방제 연구 및 저장이용기술 개발
사업기간	2017년01월01일 ~ 2021년 12월31일
지원형태	직접수행
지원조건	도비 100%
시행주체	농업기술원 대추연구소

사업명	지역농업연구기반고도화(대추연구, 직접)
사업내용	대추 유전자원포 및 육종시설 설치
사업기간	2017년01월01일 ~ 2021년 12월31일
지원형태	직접수행
지원조건	국비(지특) 50% 도비 50%
시행주체	농업기술원 대추연구소

사업명	대추연구기반조성
사업내용	승용예초기, 전동운반차 구입
사업기간	2017년01월01일 ~ 2021년 12월31일
지원형태	직접수행
지원조건	도비 100%
시행주체	농업기술원 대추연구소

사업명	지역특화작목기술개발(대추연구, 직접)
사업내용	생대추 지속적 생산량 확보를 위한 안정착과 기술 개발 생대추 장기저장 기술, 가공식품 및 체험관광용 상품 개발 유기 생대추 안정생산 기술 개발
사업기간	2017년01월01일 ~ 2021년12월31일
지원형태	직접수행
지원조건	국비(지특) 100%
시행주체	농업기술원 대추연구소

사업명	대추산업발전방안 심포지엄
사업내용	대추산업 발전방안 심포지엄 개최 목적 : 대추 명품화 산업육성 시기 : 2017년 9월
사업기간	2017년01월01일 ~ 2021년12월31일
지원형태	직접수행
지원조건	도비 100%
시행주체	농업기술원 대추연구소

사업명	대추친환경 및 품질향상 현장실증연구
사업내용	친환경 및 품질향상 재배 기술 표준 매뉴얼 개발
사업기간	2017년01월01일 ~ 2021년12월31일
지원형태	직접수행
지원조건	도비 100%
시행주체	농업기술원 대추연구소

사업명	기본경비(대추연구)
사업내용	일반운영비, 여비, 업무추진비, 직무수행경비
사업기간	2017년01월01일 ~ 2021년12월31일
지원형태	직접수행
지원조건	도비 100%
시행주체	농업기술원 대추연구소

□ 목적 및 주요내용

○ 목적

지역 특화 와인 명품화 기술 개발

○ 주요내용

- 와인 품질개선 기술 개발
  - 양조용 포도 신품종 육성
  - 고품격 와인생산 및 제조공정 기술 개발
- 기능성 와인 생산기술 개발
  - 농가형 와이너리 품질향상 기술 개발
  - 체험,관광형 6차산업화 기술 개발

□ 관련 예산사업 내역

(단위:개, 백만원)

사업명	회계구분	'15결산	'16예산	'17예산	비고 (세부사업수)
와인 품질개선 연구	일반회계	1,060	549	660	7
와인연구운영		71	77	76	
와인품종 육성 및 생산 연구		154	175	181	
기능성 와인생산 연구		112	123	129	
와인연구기반조성		0	0	60	
지역농업연구기반고도화(와인연구, 직접)		610	40	100	
지역특화작목기술개발(와인연구, 직접)		99	120	100	
기본경비(와인연구)		14	14	14	

□ 관련 예산사업 개요

사업명	와인연구운영
사업내용	와인연구 운영에 따른 사무관리비, 공공운영비, 특정업무경비 등 기타 경상적 경비
사업기간	2017년01월01일 ~ 2021년12월31일
지원형태	직접수행
지원조건	도비 100%
시행주체	농업기술원 와인연구소

사업명	와인품종 육성 및 생산 연구
사업내용	와인연구를 위한 와인품종 육종 및 안정생산 재배기술 개발
사업기간	2017년01월01일 ~ 2021년 12월31일
지원형태	직접수행
지원조건	도비 100%
시행주체	농업기술원 와인연구소

사업명	기능성 와인생산 연구
사업내용	기능성 와인생산 기술 개발
사업기간	2017년01월01일 ~ 2021년 12월31일
지원형태	직접수행
지원조건	도비 100%
시행주체	농업기술원 와인연구소

사업명	와인연구기반조성
사업내용	와인연구소 연구시설 보호용 울타리 설치
사업기간	2017년01월01일 ~ 2021년 12월31일
지원형태	직접수행
지원조건	도비 100%
시행주체	농업기술원 와인연구소

사업명	지역농업연구기반고도화(와인연구, 직접)
사업내용	와인저장시설 및 시험포장 조성, 시험기자재 구입
사업기간	2017년01월01일 ~ 2021년 12월31일
지원형태	직접수행
지원조건	국비(지특)50% 도비 50%
시행주체	농업기술원 와인연구소

사업명	지역특화작목기술개발(와인연구, 직접)
사업내용	농가와이너리 품질향상 기술개발 와인 대량생산 기술 개발 체험 관광용 와인제조기술 개발
사업기간	2017년1월01일 ~ 2021년12월31일
지원형태	직접수행
지원조건	국비(지특) 100%
시행주체	농업기술원 와인연구소

사업명	기본경비(와인연구)
사업내용	와인연구소 운영 사무관리비, 여비, 업무추진비 등
사업기간	2017년1월01일 ~ 2021년12월31일
지원형태	직접수행
지원조건	도비 100%
시행주체	농업기술원 와인연구소

정책사업목표

신기술 보급 및 농업전문인력 양성을 통한 살기좋은 농업농촌 건설

(1) 주요내용

신기술 보급 확산을 통한 농가소득증대, 미래농업을 이끌어갈 정예농업인 양성

(2) 성과지표 및 목표치 설정

< 성과지표별 목표치 설정 >

성과지표(단위)	지표 유형	가중치	실적 및 목표치					측정산식 또는 측정방법	자료수집 방법/출처	
			구분	'15	'16	'17	'18			'19
농산자원 농외소득 기반구축 보급건수(건)	핵심	30	목표	36	37	38	39	40	농산자원 농외소득화 기반구축 사업 개소수	농촌지도사 업무보고서, 시범사업 추진 결과보고 및 분석공문
			실적	36	37	/	/	/		
영농현장 컨설팅 수혜 농업인 수(명)	핵심	30	목표	4,530	4,755	4,990	5,240	5,300	영농현장 컨설팅 수혜 농업인 수	농촌지도사 업무보고서, 영농현장컨설팅 실적 결과보고 공문
			실적	4,530	4,755	/	/	/		
새기술보급 사업 만족도(%)	핵심	40	목표	94	94	94	94	94	$(100 \div \text{설문척도}) \times (\sum \text{설문결과값} \div \text{설문항문수}) + \text{설문결과값} = \text{설문 문항별로 응답자가 표시한 척도 값}$	농촌지도사 업무보고서, 새기술 시범사업 수혜자 대상 만족도 조사 공문
			실적	94	94	/	/	/		

< 성과지표별 목표치 설정 근거 >

- 농산자원 농외소득 기반구축 보급건수
  - 최근 3년치 실적의 평균값(농식품개발 등 신규사업 수요반영)
- 영농현장 컨설팅 수혜 농업인 수
  - 2015년도 실적보다 5%상향
- 새기술보급 사업 만족도
  - 목표치 상한에 도달하여 현 수준 유지

□ 목적 및 주요내용

○ 목적

유기농업 소득 산업화 연구 및 전문 유기농업인 양성

○ 주요내용

- 유기농자재 활용 유기농업 재배기술 확립
- 천연농자재 제조기술 및 안정사용법 개발
- 수요자 맞춤형 유기농전문기술교육 실시
- 유기농업 확산 현장지원 및 실용기술 보급

□ 관련 예산사업 내역

(단위:개, 백만원)

사업명	회계구분	'15결산	'16예산	'17예산	비교 (세부사업수)
유기농업명품화기술개발	일반회계	0	0	1,019	5
유기농업연구운영		0	0	207	
유기농업연구개발		0	0	262	
지역농업연구기반고도화(유기농업연구, 직접)		0	0	500	
유기농 현장지원 및 컨설팅		0	0	36	
기본경비(유기농업연구)		0	0	15	

□ 관련 예산사업 개요

사업명	유기농업연구운영
사업내용	유기농업연구소 운영에 따른 인건비, 사무관리비, 공공운영비, 시설장비유지비 등 기타 경상적 경비
사업기간	2017년01월01일 ~ 2021년12월31일
지원형태	직접수행
지원조건	도비 100%
시행주체	농업기술원 유기농업연구소

사업명	유기농업연구개발
사업내용	유기재배를 위한 토양환경 및 병해충 방제 기술 개발, 품종개발
사업기간	2017년01월01일 ~ 2021년12월31일
지원형태	직접수행
지원조건	도비 100%
시행주체	농업기술원



사업명	유기농업연구기반조성
사업내용	유기농 주제 상시 홍보관 운영
사업기간	2017년01월01일 ~ 2021년12월31일
지원형태	직접수행
지원조건	도비 100%
시행주체	농업기술원

사업명	지역농업연구기반고도화(유기농업연구, 직접)
사업내용	복토, 평탄작업
사업기간	2017년01월01일 ~ 2021년12월31일
지원형태	직접수행
지원조건	국비(지특)50% 도비 50%
시행주체	농업기술원 유기농업연구소

사업명	유기농 현장지원 및 컨설팅
사업내용	-유기농업 핵심리더 양성을 위한 전문교육 과정 운영 -농업인 요구에 맞는 맞춤형 전문교육, 토론, 실습, 현장견학 등 집중 심화교육 추진
사업기간	2017년01월01일 ~ 2021년12월31일
지원형태	직접수행
지원조건	도비 100%
시행주체	농업기술원 유기농업연구소

사업명	기본경비(유기농업연구)
사업내용	유기농업연구소 운영 사무관리비, 여비, 업무추진비 등
사업기간	2017년01월01일 ~ 2021년12월31일
지원형태	직접수행
지원조건	도비 100%
시행주체	농업기술원

□ 목적 및 주요내용

○ 목적

창조농업실현을 위한 선진농업기반 구축

○ 주요내용

- 미래농업을 주도할 전문인력 양성
- 농업정보 신속 확산 및 농경문화 이행 증진
- 첨단농업 실천 농촌지도기반 구축

□ 관련 예산사업 내역

(단위:개, 백만원)

사업명	회계구분	'15결산	'16예산	'17예산	비고 (세부사업수)
기술지원기반 조성	일반회계	765	1,086	4,675	37
과학영농신기술실용연구 활동지원(지원)		0	0	10	
과학영농실증포운영지원( 지원)		0	0	200	
농업인학습단체교육운영 지원(직접)		0	0	64	
농업인학습단체교육운영 지원(지원)		0	0	10	
지도공무원전문능력향상 지원(직접)		0	0	65	
지도공무원전문능력향상 지원(지원)		0	0	124	
농촌진흥사업현장기술지 도활동지원(직접)		0	0	12	
농촌진흥사업현장기술지 도활동지원(지원)		0	0	41	
농업기술전문교육지원(지 원)		0	0	99	
농업인대학(시군센터)운 영지원(지원)		0	0	170	
신규농업인(귀농귀촌)기 초영농기술교육지원(지원 )		0	0	70	
신규농업인(귀농귀촌)현 장실습교육지원(지원)		0	0	207	
품목별농업인연구모임체 육성(지원)		0	0	28	
청년농업인경쟁력제고(지 원)		0	0	75	
귀농창업활성화지원(직접 )		0	0	110	
귀농창업활성화지원(지원 )		0	0	87	
강소농사업관리및평가지 원(직접)		0	0	20	

강소농사업관리및평가지원(지원)	0	0	55
강소농육성지원(지원)	0	0	209
농가경영진단분석컨설팅지원(지원기획,지원)	0	0	17
농촌지도기반조성(지원기획,직접)	0	0	300
농촌지도기반조성(지원기획,지원)	0	0	1,576
농업기계안전교육지원(지원기획,직접)	0	0	20
생생문화재사업(직접)	0	58	70
농촌지도사업 운영	70	78	78
농업농촌 홍보	27	31	72
농업과학관 운영	65	71	82
농업방송실 유지관리	17	19	22
농업농촌사랑 체험행사	23	24	24
농업인단체 육성	72	90	90
정예 전문 농업인 양성	46	45	47
해외전문가초빙 선진농업기술교육	26	21	20
새해 농업인 실용 교관교육	7	8	8
영농기술교육	0	114	65
청년 농업인 CEO교육	0	0	46
농업인 농기계교육	0	70	32
농촌지도사업 활성화 지원	412	458	450

□ 관련 예산사업 개요

사업명	농업전문인력 양성(직접)
사업내용	1. 농업전문인력 육성사업, 농업인교육사업 2. 지도공무원 능력개발 사업 3. 농촌지도사업 활성화사업
사업기간	2017년01월01일 ~ 2021년12월31일
지원형태	직접수행
지원조건	국비 50%, 도비 50%
시행주체	농업기술원 지원기획과

사업명	농업전문인력 양성(지원)
사업내용	1. 농업전문인력 육성사업, 농업인교육사업 2. 지도공무원 능력개발 사업 3. 농촌지도사업 활력화사업
사업기간	2017년01월01일 ~ 2021년12월31일
지원형태	자치단체보조
지원조건	국비 50%, 시군비 50%
시행주체	각 시군센터

사업명	농가경영개선지원(지원기획, 직접)
사업내용	- 선도농가 경영진단 및 역량향상교육 - 사업관리 및 사업평가지원
사업기간	2017년01월01일 ~ 2021년12월31일
지원형태	직접수행
지원조건	국비 50%, 도비 50%
시행주체	농업기술원 지원기획과

사업명	농가경영개선지원(지원)
사업내용	- 선도농가모델화 - 경영진단 및 역량향상교육 - 사업관리 및 사업평가지원
사업기간	2017년01월01일 ~ 2021년12월31일
지원형태	자치단체보조
지원조건	- 선도농가모델화 : 국비 40, 시군비 40, 자담 20% - 경영진단 및 역량향상교육, 사업관리 및 사업평가지원 : 국비 50, 시군비 50%
시행주체	시군 농업기술센터

사업명	지역농촌지도사업활성화지원(직접)
사업내용	농업박물관, 농업인회관 등 보완공사
사업기간	2017년01월01일 ~ 2021년12월31일
지원형태	직접수행
지원조건	국비(지특) 50% 도비 50%
시행주체	농업기술원 지원기획과

사업명	지역농촌지도사업활성화지원(지원)
사업내용	농촌지도기반조성, 농작업환경편이장비 지원, 지역활력화작목 기반조성, 농촌건강장수마을 육성사업
사업기간	2017년01월01일 ~ 2021년12월31일
지원형태	자치단체보조
지원조건	국비(지특)50% 시군비 50%
시행주체	해당 시군농업기술센터

사업명	농기계안전교육사업(지원기획, 직접)
사업내용	농기계 교육훈련
사업기간	2017년01월01일 ~ 2021년12월31일
지원형태	직접수행
지원조건	국비 50%, 도비 50%
시행주체	농업기술원 지원기획과

사업명	과학영농신기술실용연구활동지원(지원)
사업내용	새로운 기술의 실증연구 또는 영농 현장에서 발생하는 애로기술의 해결을 위한 연구활동 지원
사업기간	2017년01월01일 ~ 2021년12월31일
지원형태	자치단체보조
지원조건	국비 50%, 지방비 50%
시행주체	시군농업기술센터

사업명	과학영농실증포운영지원(지원)
사업내용	시군농업기술센터 과학영농실증포에 지역특화작목 및 신소득 작물 재배를 위한 시설, 재료비 등 지원
사업기간	2017년01월01일 ~ 2021년12월31일
지원형태	자치단체보조
지원조건	국비 50%, 지방비 50%
시행주체	시군농업기술센터

사업명	농업인학습단체교육운영지원(직접)
사업내용	시도, 시군의 농업인학습단체 과제활동, 교육 등 지원
사업기간	2017년01월01일 ~ 2021년 12월31일
지원형태	직접수행
지원조건	국비 50%, 지방비 50%
시행주체	시군농업기술센터

사업명	농업인학습단체교육운영지원(지원)
사업내용	시도, 시군의 농업인학습단체 과제활동, 교육 등 지원
사업기간	2017년01월01일 ~ 2021년 12월31일
지원형태	자치단체보조
지원조건	국비 50%, 지방비 50%
시행주체	시군농업기술센터

사업명	지도공무원전문능력향상지원(직접)
사업내용	농촌진흥공무원 전문성 강화를 위한 수요자별 특화된 맞춤형 교육 지원
사업기간	2017년01월01일 ~ 2021년 12월31일
지원형태	직접수행
지원조건	국비 50%, 지방비 50%
시행주체	농업기술원

사업명	지도공무원전문능력향상지원(지원)
사업내용	농촌진흥공무원 전문성 강화를 위한 수요자별 특화된 맞춤형 교육 지원
사업기간	2017년01월01일 ~ 2021년 12월31일
지원형태	자치단체보조
지원조건	국비 50%, 지방비 50%
시행주체	시군농업기술센터

사업명	농촌진흥사업현장기술지도활동지원(직접)
사업내용	도, 시군 농업산학협동심의회 활동 지원 등
사업기간	2017년01월01일 ~ 2021년 12월31일
지원형태	직접수행
지원조건	국비 50%, 지방비 50%
시행주체	농업기술원

사업명	농촌진흥사업현장기술지도활동지원(지원)
사업내용	도, 시군 농업산학협동심의회 활동 지원 등
사업기간	2017년01월01일 ~ 2021년 12월31일
지원형태	
지원조건	국비 50%, 지방비 50%
시행주체	시군농업기술센터

사업명	농업기술전문교육지원(지원)
사업내용	도 농업기술원 및 시군농업기술센터의 농업인 대상 교육운영 지원
사업기간	2017년01월01일 ~ 2021년 12월31일
지원형태	자치단체보조
지원조건	국비 50%, 지방비 50%
시행주체	시군농업기술센터

사업명	농업인대학(시군센터)운영지원(지원)
사업내용	지역별 특화품목 중심의 교육과정 개설, 운영 지원
사업기간	2017년01월01일 ~ 2021년 12월31일
지원형태	자치단체보조
지원조건	국비 50%, 지방비 50%
시행주체	시군농업기술센터

사업명	신규농업인(귀농귀촌)기초영농기술교육지원(지원)
사업내용	귀농자 대상 품목별 기초영농기술 교육 운영
사업기간	2017년01월01일 ~ 2021년 12월31일
지원형태	자치단체보조
지원조건	국비 50%, 지방비 50%
시행주체	시군농업기술센터

사업명	신규농업인(귀농귀촌)현장실습교육지원(지원)
사업내용	귀농 연수생 교육훈련비 및 선도농가 교수수당 등 단계별 현장 실습교육 지원
사업기간	2017년01월01일 ~ 2021년 12월31일
지원형태	자치단체보조
지원조건	국비 50%, 지방비 50%
시행주체	시군농업기술센터

사업명	품목별농업인연구모임체육성(지원)
사업내용	경영? 마케팅 및 조직화 역량 향상, 전문기술능력 향상을 위한 교육 등 지원
사업기간	2017년01월01일 ~ 2021년 12월31일
지원형태	자치단체보조
지원조건	국비 50%, 지방비 50%
시행주체	시군농업기술센터

사업명	청년농업인경쟁력제고(지원)
사업내용	신기술+아이디어 등이 포함된 자율형 사업 공모 후 지원(기술 교육, 연찬활동, 현장 견학, 컨설팅 등 사업 성공을 위한 역량개발·기술교육·집중컨설팅 등)
사업기간	2017년01월01일 ~ 2021년 12월31일
지원형태	자치단체보조
지원조건	국비 50%, 지방비 50%
시행주체	시군농업기술센터

사업명	귀농창업활성화지원(직접)
사업내용	귀농자 대상 농업스타트업 창업교육 및 정보제공, 창업전문가를 통한 창업기술 자문·컨설팅, 소자본 창업기반 지원
사업기간	2017년01월01일 ~ 2021년 12월31일
지원형태	직접수행
지원조건	국비 30%, 지방비 70%
시행주체	농업기술원

사업명	귀농창업활성화지원(지원)
사업내용	귀농자 대상 농업스타트업 창업교육 및 정보제공, 창업전문가를 통한 창업기술 자문·컨설팅, 소자본 창업기반 지원
사업기간	2017년01월01일 ~ 2021년 12월31일
지원형태	자치단체보조
지원조건	국비 30%, 지방비 70%
시행주체	시군농업기술센터



사업명	강소농사업관리및평가지원(직접)
사업내용	도단위 담당자 교육, 성과보고회, 사업활성화를 위한 자료 제작, 사례집 발간, 홍보 지원 등
사업기간	2017년01월01일 ~ 2021년12월31일
지원형태	직접수행
지원조건	국비 50%, 지방비 50%
시행주체	농업기술원

사업명	강소농사업관리및평가지원(지원)
사업내용	도단위 담당자 교육, 성과보고회, 사업활성화를 위한 자료 제작, 사례집 발간, 홍보 지원 등
사업기간	2017년01월01일 ~ 2021년12월31일
지원형태	자치단체보조
지원조건	국비 50%, 지방비 50%
시행주체	시군농업기술센터

사업명	강소농육성지원(지원)
사업내용	경영진단·처방에 따른 맞춤형 교육과 컨설팅, 현장견학 지원, 경영개선실천노트 및 경영지원컨텐츠 활용 지원
사업기간	2017년01월01일 ~ 2021년12월31일
지원형태	자치단체보조
지원조건	국비 50%, 지방비 50%
시행주체	시군농업기술센터

사업명	농가경영진단분석컨설팅지원(지원기획, 지원)
사업내용	품목별 경영분석 컨설팅 프로그램을 활용하여 경영분석 컨설팅 지원, 컨설팅 보고서 작성 및 발부 지원
사업기간	2017년01월01일 ~ 2021년12월31일
지원형태	직접수행
지원조건	국비 50%, 지방비 50%
시행주체	농업기술원

사업명	농촌지도기반조성(지원기획, 직접)
사업내용	도 농업기술원 및 시군 농업기술센터의 농촌지도기반 조성 시설 설치 및 장비교체 지원
사업기간	2017년01월01일 ~ 2021년 12월31일
지원형태	
지원조건	국비 50%, 지방비 50%
시행주체	농업기술원

사업명	농촌지도기반조성(지원기획, 지원)
사업내용	도 농업기술원 및 시군 농업기술센터의 농촌지도기반 조성 시설 설치 및 장비교체 지원
사업기간	2017년01월01일 ~ 2021년 12월31일
지원형태	자치단체보조
지원조건	국비 50%, 지방비 50%
시행주체	시군농업기술센터

사업명	농업기계안전교육지원(지원기획, 직접)
사업내용	최신 발농업기계 및 주산작목 농업기계지원, ICT 융복합 및 연구개발 농업기계 지원
사업기간	2017년01월01일 ~ 2021년 12월31일
지원형태	
지원조건	국비 50%, 지방비 50%
시행주체	농업기술원

사업명	생생문화재사업(직접)
사업내용	농경문화 생생체험
사업기간	2017년01월01일 ~ 2021년 12월31일
지원형태	직접수행
지원조건	국비50% 도비50%
시행주체	농업기술원 지원기획과

사업명	농촌지도사업 운영
사업내용	농촌지도사업 활성화를 위한 여건 조성
사업기간	2017년01월01일 ~ 2021년 12월31일
지원형태	직접수행
지원조건	도비 100%
시행주체	농업기술원 지원기획과

사업명	농업농촌 홍보
사업내용	농업농촌 홍보 정보지 제작
사업기간	2017년01월01일 ~ 2021년12월31일
지원형태	직접수행
지원조건	1. 농업인교육 및 홍보용 정보지 제작 : 분권 50, 도비 50% 2. 도정 및 농촌진흥사업 홍보판 제작 : 도비 100%
시행주체	농업기술원 지원기획과

사업명	농업과학관 운영
사업내용	농업과학관 유지관리 및 체험프로그램 운영
사업기간	2017년01월01일 ~ 2021년12월31일
지원형태	직접수행
지원조건	도비 100%
시행주체	농업기술원 지원기획과

사업명	농업방송실 유지관리
사업내용	방송장비 유지관리 및 활용
사업기간	2017년01월01일 ~ 2021년12월31일
지원형태	직접수행
지원조건	도비 100%
시행주체	농업기술원 지원기획과

사업명	농업농촌사랑 체험행사
사업내용	체험행사 : 누에고치 실짓기, 꽃모심기 등 전시행사 : 누에의 성장과정, 칼라누에전시 등 견학 : 농업과학관, 웰빙원예체험관, 민속마당, 시험연구 현장 등
사업기간	2017년01월01일 ~ 2021년12월31일
지원형태	직접수행
지원조건	도비 100%
시행주체	농업기술원 지원기획과

사업명	농업인단체 육성
사업내용	1. 농촌전문인력육성기금 기금운용심의위원회 운영 2. 중앙단위, 도단위 4H 야영교육, 대상 시상식 3. 농업인단체 현지연찬 4. 농업인단체 해외연수 추진 5. 중앙 4H 경진대회 7. 도 농촌지도자대회
사업기간	2017년01월01일 ~ 2021년12월31일
지원형태	직접수행
지원조건	도비 100%
시행주체	농업기술원 지원기획과

사업명	정예 전문 농업인 양성
사업내용	영능 초보자를 위한 기초영능 장기교육 운영 : 3월 ~12월 기초교육 10회, 실습 2회, 견학 2회 실시(교육교재, 강사료, 실습비, 교육행사운영 등)
사업기간	2017년01월01일 ~ 2021년12월31일
지원형태	직접수행
지원조건	도비 100%
시행주체	농업기술원 지원기획과

사업명	해외전문가초빙 선진농업기술교육
사업내용	시설내 종합적 환경제어 및 양수분관리 기술 등 시설채소 생육단계별 환경조절 방법 점적관수 및 양액시스템 이해와원리 광온습도 및 환기 제어기술 시설채소 농가방문 현장 교유 등
사업기간	2017년01월01일 ~ 2021년12월31일
지원형태	직접수행
지원조건	도비 100%
시행주체	농업기술원 지원기획과

사업명	새해 농업인 실용 교관교육
사업내용	공통분야 : 농정 현안과제교육, 강소농 육성교육 전문분야 : 지역중점 육성품목 전문교육
사업기간	2017년01월01일 ~ 2021년12월31일
지원형태	직접수행
지원조건	도비 : 100%
시행주체	농업기술원 지원기획과

사업명	영농기술교육
사업내용	영농기술교육
사업기간	2017년01월01일 ~ 2021년 12월31일
지원형태	직접수행
지원조건	도비 100%
시행주체	농업기술원 지원기획과

사업명	청년 농업인 CEO교육
사업내용	품목별 이론과 현장중심의 맞춤형 전문교육 실시 품목별 농업경영 혁신 해외연수 벤치마킹 실시
사업기간	2017년01월01일 ~ 2021년 12월31일
지원형태	직접수행
지원조건	도비 100%
시행주체	직접수행

사업명	농업인 농기계교육
사업내용	농업인 농기계 교육
사업기간	2017년01월01일 ~ 2021년 12월31일
지원형태	직접수행
지원조건	도비 100%
시행주체	농업기술원 지원기획과

사업명	농촌지도사업 활력화 지원
사업내용	<ol style="list-style-type: none"> <li>1. 기술농업정보 지원</li> <li>2. 과학영농시설 운영 지원</li> <li>3. 핵심후계농업인 유통정보지 지원</li> <li>4. 농업인단체 해외연수</li> <li>5. 농촌지도자 농업인신문 구독료 지원</li> <li>6. 도농연대 농심나누기</li> <li>7. 전문농업인 최고경영자과정 운영</li> <li>8. 시군 품목별농업인연구회 소득기반 조성</li> <li>9. 농업인단체 노력절감형 기기 보급</li> <li>10. 농업인단체 쌀수급효율 제고 시설 지원</li> <li>11. 우수 시군농업기술센터 인센티브사업</li> </ol>
사업기간	2017년01월01일 ~ 2021년 12월31일
지원형태	자치단체보조
지원조건	도비 50, 시군비 50% - 기술농업정보 지원, 핵심후계농인 유통정보지 지원, 농촌지도자 농업인신문 구독 지원 : 도비 30, 시군비 70% - 전문농업인 최고경영자 과정 운영 - 도비 40, 시군비 40, 자담 20% - 과학영농시설 운영 지원 : 분권 50, 시군비 50%
시행주체	해당 시군농업기술센터

□ 목적 및 주요내용

○ 목적

맞춤형 신기술 보급을 통한 농가소득 증대

○ 주요내용

- 식량의 안정적 공급 및 경쟁력 강화 기술 보급
- 수요자 중심 고품질 원예작물 생산 기술 보급
- 축산, 특작 신기술 확산 및 농기계 서비스 향상

□ 관련 예산사업 내역

(단위:개, 백만원)

사업명	회계구분	'15결산	'16예산	'17예산	비고 (세부사업수)
새기술보급사업지원	일반회계	5,674	4,462	7,806	17
농업신기술시범(기술보급, 지원)		4,178	3,130	4,190	
종합분석실 운영 지원(경상, 직접)		20	22	50	
종합분석실 운영 지원(경상, 지원)		0	0	202	
종합분석실 운영 지원(자본, 지원)		0	0	90	
농업기상관측장비 현대화(지원)		0	0	20	
농작물 병해충 진단실 운영지원(직접)		15	15	18	
농작물 병해충 진단실 운영지원(지원)		0	0	92	
농작물 병해충 관찰포 운영지원(지원)		0	0	26	
농작물 병해충 방제비지원(지원)		0	0	374	
농업기계 안전교육지원(기술보급, 지원)		0	0	45	
교육용 농업기계 지원(기술보급, 지원)		0	0	177	
지역활력화작목기반조성(기술보급, 지원)		0	0	1,045	
GAP활용 활랄식품 자원화(지원)		0	0	100	
기술보급사업운영		123	118	119	
농특산물 전시 홍보관 운영		25	26	26	
야생화 작품전시회		0	20	25	
새기술보급사업확산		1,313	1,131	1,208	

□ 관련 예산사업 개요

사업명	농업신기술시범(기술보급, 지원)
사업내용	생산에서 유통까지 소득과 직결되는 패키지화된 시범사업 추진 생력재배 기술을 통한 경영비 절감으로 농가소득 증대 생산시설의 현대화, 기계화, 협업화 기술보급으로 노동력 절감 환경농업 실천으로 안전 농축산물 생산과 농업환경 보전 연사회, 평가회 등을 통한 농업인의 산 교육장으로 활용
사업기간	2017년01월01일 ~ 2021년12월31일
지원형태	자치단체보조
지원조건	국비 50, 시군비 50%
시행주체	시군농업기술센터

사업명	종합분석실 운영 지원(경상, 직접)
사업내용	정밀검정 지원을 위한 수용비, 여비 등
사업기간	2017년01월01일 ~ 2021년12월31일
지원형태	직접수행
지원조건	국비 50%, 도비 50%
시행주체	농업기술원 기술보급과

사업명	종합분석실 운영 지원(경상, 지원)
사업내용	시군농업기술센터의 토양검정실, 과수 관련 기술보급장비, 조직배양실, 친환경 축산관리실 운영 지원
사업기간	2017년01월01일 ~ 2021년12월31일
지원형태	자치단체보조
지원조건	국비 50%, 시군비 50%
시행주체	시군농업기술센터

사업명	종합분석실 운영 지원(자본, 지원)
사업내용	시군농업기술센터의 쌀 품질관리실 운영 지원
사업기간	2017년01월01일 ~ 2021년12월31일
지원형태	자치단체보조
지원조건	국비 50%, 시군비 50%
시행주체	시군농업기술센터

사업명	농업기상관측장비 현대화(지원)
사업내용	농업기상관측 품질 향상을 위한 기상관측장치(AWS) 신규 설치 또는 교체 지원
사업기간	2017년01월01일 ~ 2021년12월31일
지원형태	자치단체보조
지원조건	국비 50%, 시군비 50%
시행주체	시군농업기술센터

사업명	농작물 병해충 진단실 운영지원(직접)
사업내용	병해충 진단실 운영
사업기간	2017년01월01일 ~ 2021년12월31일
지원형태	직접수행
지원조건	국비 50%, 도비 50%
시행주체	농업기술원 기술보급과

사업명	농작물 병해충 진단실 운영지원(지원)
사업내용	시군농업기술센터의 병해충 진단실 운영 지원
사업기간	2017년01월01일 ~ 2021년12월31일
지원형태	자치단체보조
지원조건	국비 50%, 시군비 50%
시행주체	시군농업기술센터

사업명	농작물 병해충 관찰포 운영지원(지원)
사업내용	시군농업기술센터 포장 또는 농가 포장을 활용한 병해충 발생 예찰 지원
사업기간	2017년01월01일 ~ 2021년12월31일
지원형태	자치단체보조
지원조건	국비 50%, 시군비 50%
시행주체	시군농업기술센터



사업명	농작물 병해충 방제비지원(지원)
사업내용	주요 농작물 병해충의 사전, 사후 방제비 지원
사업기간	2017년01월01일 ~ 2021년12월31일
지원형태	자치단체보조
지원조건	국비 50%, 시군비 50%
시행주체	시군농업기술센터

사업명	농업기계 안전교육지원(기술보급, 지원)
사업내용	농업기계안전교육, 여성친화형농업기계
사업기간	2017년01월01일 ~ 2021년12월31일
지원형태	자치단체보조
지원조건	국비 50%, 시군비 50%
시행주체	시군농업기술센터

사업명	교육용 농업기계 지원(기술보급, 지원)
사업내용	최신 발농업기계 및 주산작목 농업기계지원, ICT 융복합 및 연구개발 농업기계 지원
사업기간	2017년01월01일 ~ 2021년12월31일
지원형태	자치단체보조
지원조건	국비 50%, 시군비 50%
시행주체	시군농업기술센터

사업명	지역활력화작목기반조성(기술보급, 지원)
사업내용	지역의 농가소득과 직결되며 경쟁력 확보가 시급한 품목을 중심으로 시험·연구기관에서 개발된 기술을 종합적으로 투입하여 규격화 가능 생산단지 육성
사업기간	2017년01월01일 ~ 2021년12월31일
지원형태	자치단체보조
지원조건	국비 50%, 시군비 50%
시행주체	시군농업기술센터

사업명	GAP활용 할랄식품 자원화(지원)
사업내용	할랄식품 기준의 수확 후 처리 및 가공? 상품화, 외식? 유통? 수출 관련 시설 설치 지원
사업기간	2017년01월01일 ~ 2021년12월31일
지원형태	자치단체보조
지원조건	지특 50%, 시군비 50%
시행주체	시군농업기술센터

사업명	기술보급사업운영
사업내용	조직운영활성화 및 전문지식 향상을 위한 교육 및 현지연찬 보상금, 임차료 등
사업기간	2017년01월01일 ~ 2021년12월31일
지원형태	직접수행
지원조건	도비 100%
시행주체	농업기술원 기술보급과

사업명	농특산물 전시 홍보관 운영
사업내용	농특산물전시 홍보관 운영 및 교육에 필요한 인건비, 행사운영비, 재료비, 보상금 등
사업기간	2017년01월01일 ~ 2021년12월31일
지원형태	직접수행
지원조건	도비 100%
시행주체	농업기술원 기술보급과

사업명	야생화 작품전시회
사업내용	야생화 작품전시회 운영
사업기간	2017년01월01일 ~ 2021년12월31일
지원형태	직접수행
지원조건	도비 100%
시행주체	농업기술원 기술보급과

사업명	새기술보급사업확산
사업내용	총복쌀 명품화와 발작물 안정생산 원예작물 경쟁력 제고와 새기술보급 특화작목 육성
사업기간	2017년01월01일 ~ 2021년12월31일
지원형태	자치단체보조
지원조건	도비 21%, 시군비 49%, 기타 30%
시행주체	시군농업기술센터

사업명	과학영농현장기술지원(지원)
사업내용	토양정밀검정을 위한 보조인건비, 재료비, 수용비, 장비 등 지원 조직배양 무균장치, 배양기자재 구입, 장비보강 등
사업기간	2017년01월01일 ~ 2021년12월31일
지원형태	자치단체보조
지원조건	국비 50%, 시군비 50%
시행주체	시군농업기술센터

사업명	농작물병해충예찰방제사업(지원)
사업내용	- 병해충진단실 운영 - 병해충관찰포 운영
사업기간	2017년01월01일 ~ 2021년12월31일
지원형태	자치단체보조
지원조건	국비 50, 시군비 50%
시행주체	시군농업기술센터

사업명	농기계안전교육사업(지원)
사업내용	농기계 교육희망자 취업조작 및 안전사용교육
사업기간	2017년01월01일 ~ 2021년12월31일
지원형태	자치단체보조
지원조건	국비 50%, 시군비 50%
시행주체	시군농업기술센터

□ 목적 및 주요내용

○ 목적

- 농촌자원가치 극대화로 활기찬 농촌 실현

○ 주요내용

- 현장 중심의 농업과학기술 개발 및 보급으로 농업경쟁력 강화
- 농촌의 다양한 자원과 문화 등 다원적 가치를 활용하여 농촌 활력 증진

□ 관련 예산사업 내역

(단위:개, 백만원)

사업명	회계구분	'15결산	'16예산	'17예산	비고 (세부사업수)
농촌생활활력화 지원	일반회계	2,051	1,665	3,723	22
우리쌀 이용 식품가공 기술교육(농촌자원, 직접)		0	0	15	
우리쌀 이용 식품가공 기술교육(농촌자원, 지원)		0	0	9	
농업인학습단체교육운영 지원(농촌자원, 지원)		0	0	7	
사이버농업인 e-비즈니스 소득창출지원(농촌자원, 지원)		0	0	45	
농촌지도기반 조성(농촌자원, 직접)		0	0	50	
농작업환경개선편이장비 지원(농촌자원, 지원)		0	0	325	
농촌건강장수마을 육성(농촌자원, 지원)		0	0	175	
농촌 어르신 복지실천 시범(농촌자원, 지원)		0	0	75	
농업신기술시범(농촌자원, 지원)		0	0	408	
농가 경영진단분석 컨설팅 지원(농촌자원, 직접)		0	76	46	
작목별 맞춤형 안전관리 실천시범(농촌자원, 지원)		150	155	175	
지역농업특성화지원(농촌 자원, 지원)		1,395	857	723	
농가형 가공제품 마케팅기술 지원(농촌자원, 직접)		0	0	130	
전통식문화 계승활동지원(농촌자원, 지원)		0	0	25	
농산물 종합가공 기술지원(농촌자원, 지원)		0	0	850	

농업인 소규모 창업기술지원(농촌자원, 지원)	0	0	75
농촌교육농장육성(농촌자 원, 지원)	0	0	23
농업인 정보화 경진대회 개최지원(농촌자원, 직접)	20	20	20
농촌여성지도자 육성	39	43	39
농촌생활활력화 새기술보급(직접)	71	88	83
농촌생활활력화 새기술보급(지원)	311	359	380
농촌자원 활용 6차산업화 촉진	65	66	47

#### □ 관련 예산사업 개요

사업명	우리쌀 이용 식품가공 기술교육(농촌자원, 직접)
사업내용	쌀 소비촉진 이론 및 체험 실습 등 교육
사업기간	2017년01월01일 ~ 2021년12월31일
지원형태	
지원조건	농업인 대상 우리쌀 활용교육
시행주체	

사업명	우리쌀 이용 식품가공 기술교육(농촌자원, 지원)
사업내용	쌀 가공식품 활용 및 식습교육, 체험교육 병행. 쌀관련 단체 협력 추진
사업기간	2017년01월01일 ~ 2021년12월31일
지원형태	
지원조건	급식 관계자 급식리더 양성 및 농업인 대상 우리쌀 활용교육
시행주체	

사업명	농업인학습단체교육운영지원(농촌자원, 지원)
사업내용	농촌생활개선 실천 교육 등 여성농업인의 유형별 단계별 교육
사업기간	2017년01월01일 ~ 2021년12월31일
지원형태	
지원조건	시군 농업기술센터의 생활개선회 활동 지역특성화 지원
시행주체	

사업명	사이버농업인 e-비즈니스 소득창출지원(농촌자원,지원)
사업내용	정보화 리더 양성 교육 및 정보화 프로그램 운영
사업기간	2017년01월01일 ~ 2021년 12월31일
지원형태	
지원조건	정보화 연구회 구성 시군으로 5년차까지 지원 가능
시행주체	

사업명	농촌지도기반 조성(농촌자원, 직접)
사업내용	생활과학관 교육시설 보완공사 및 장비구입 등
사업기간	2017년01월01일 ~ 2021년 12월31일
지원형태	
지원조건	농촌지도기반 조성 사업에 의한 지원
시행주체	

사업명	농작업환경개선편이장비 지원(농촌자원,지원)
사업내용	지역별 및 작목별 농작업 여건조사 분석, 컨설팅, 편이장비 보급
사업기간	2017년01월01일 ~ 2021년 12월31일
지원형태	
지원조건	주작목 농가비율이 높은 마을 등 시범요인 파급효과가 큰마을
시행주체	

사업명	농촌건강장수마을 육성(농촌자원, 지원)
사업내용	농촌 노인의 특성에 맞는 건강관리, 학습사회활동, 환경정비, 소득향상 및 경제활동 등 종합적 지원
사업기간	2017년01월01일 ~ 2021년 12월31일
지원형태	
지원조건	마을주민 65세 이상 비율이 20% 이상인 지역 중 전체노인의 50%이상이 사업에 참여할 의지가 있는 마을
시행주체	

사업명	농촌 어르신 복지실천 시범(농촌자원, 지원)
사업내용	마을별 특성, 농촌노인 보유기술 및 솜씨 활용 사업화 시설 지원
사업기간	2017년01월01일 ~ 2021년 12월31일
지원형태	
지원조건	농촌마을
시행주체	

사업명	농업신기술시범(농촌자원, 지원)
사업내용	설계, 시설물 설치, 프로그램 개발 및 운영, 컨설팅 등 다각적 지원
사업기간	2017년01월01일 ~ 2021년 12월31일
지원형태	
지원조건	신청 시군
시행주체	

사업명	농가 경영진단분석 컨설팅 지원(농촌자원, 직접)
사업내용	농가경영개선지원
사업기간	2017년01월01일 ~ 2021년 12월31일
지원형태	직접수행
지원조건	도비 100%
시행주체	농업기술원 농촌자원과

사업명	작목별 맞춤형 안전관리 실천시범(농촌자원, 지원)
사업내용	농작업안전모델 시범 : 농작업 전문가 컨설팅 및 마을별 농작업재해예방 대책 수립, 추진 농작업안전관리 전문인력 양성
사업기간	2017년01월01일 ~ 2021년 12월31일
지원형태	자치단체보조
지원조건	국비50%. 시군비50%
시행주체	시군농업기술센터

사업명	지역농업특성화지원(농촌자원,지원)
사업내용	지역경제 활력화(5유형) 지역특화품목(7유형)
사업기간	2017년01월01일 ~ 2021년 12월31일
지원형태	자치단체보조
지원조건	국비(지특) 60%, 시군비 40%
시행주체	농업기술원 농촌자원과

사업명	농가형 가공제품 마케팅기술 지원(농촌자원,직접)
사업내용	농가경영체 유통업체 입점 사전교육 가공상품 포장디자인 개선, 판로개척 등 전문가 컨설팅 가공상품 온-오프라인 시장 론칭 등
사업기간	2017년01월01일 ~ 2021년 12월31일
지원형태	직접수행
지원조건	50:50
시행주체	

사업명	전통식문화 계승활동지원(농촌자원,지원)
사업내용	향토음식연구회, 농업인, 소비자 등 대상별 및 수준별 교육운영
사업기간	2017년01월01일 ~ 2021년 12월31일
지원형태	
지원조건	체계적, 장기적 교육과정 수요와 기반을 갖춘 시군센터
시행주체	

사업명	농산물 종합가공 기술지원(농촌자원,지원)
사업내용	농업인 농산물 가공활성화를 위한 공동 이용공간 및 시설 확보
사업기간	2017년01월01일 ~ 2021년 12월31일
지원형태	
지원조건	농식품관련 연구개발 또는 특성화사업 추진하는 농업기술센터
시행주체	



사업명	농식품가공체험기술보급(지원)
사업내용	○농촌체험지역 네트워킹 ○농촌체험 교육농장 ○농촌체험활동기술보급 ○농촌여성창업 지원 ○지역농산물가공기술 표준화 ○향토음식자원화
사업기간	2017년01월01일 ~ 2021년 12월31일
지원형태	자치단체보조
지원조건	국비(지특)50% 시군비50%
시행주체	농업기술원 농촌자원과

사업명	농업인 소규모 창업기술지원(농촌자원, 지원)
사업내용	창업 활동을 위한 작업장, 시설, 가공장비 구입 및 설치
사업기간	2017년01월01일 ~ 2021년 12월31일
지원형태	
지원조건	창업을 희망하는 영농조합법인 등 2농가 이상 공동 참여자
시행주체	

사업명	농촌교육농장육성(농촌자원, 지원)
사업내용	농장교사 자질함양교육, 컨설팅, 프로그램개발, 교육환경조성 지원 등
사업기간	2017년01월01일 ~ 2021년 12월31일
지원형태	
지원조건	체험학습 소재, 기본시설, 예정공간을 보유한 농가 또는 법인
시행주체	

사업명	농업인 정보화 경진대회 개최지원(농촌자원, 직접)
사업내용	농업인 정보화 향상
사업기간	2017년01월01일 ~ 2021년 12월31일
지원형태	직접수행
지원조건	국비50% 도비50%
시행주체	농업기술원 농촌자원과

사업명	농촌여성지도자 육성
사업내용	농촌자원실적발표회 도생활개선회 지도력배양교육 및 중앙단위 현지연찬 생활문화정보지 제작 등
사업기간	2017년1월01일 ~ 2021년12월31일
지원형태	직접수행
지원조건	도비 100%
시행주체	농업기술원 농촌자원과

사업명	농촌생활활력화 새기술보급(직접)
사업내용	농촌여성품목별연구회 교육(향토음식, 농산가공, 생활원예, 전통문화 등) 도단위 생활자원 시범사업연찬 및 평가(향토음식숨씨상품화, 전통생활기술브랜드화 등) 도단위 농촌여성지도자 및 해외연수인솔 공무원 예비책임 -생활과학관 교육시설운영(인부임, 교육시설 자산취득, 경상경비 등)
사업기간	2017년1월01일 ~ 2021년12월31일
지원형태	직접수행
지원조건	도비100%
시행주체	농업기술원 농촌자원과

사업명	농촌생활활력화 새기술보급(지원)
사업내용	○농촌여성지도자 해외연수 지원 ○농촌노인원예활동 지원 농산물소비촉진 녹색식생활교육 농작업건강존 패키지 시범 푸른농촌희망찾기 생활개선회활동 지원 녹색공간조성 시범 기능별우수연구회 정예화육성 생산현장 찾아가는 소비자그린투어
사업기간	2017년1월01일 ~ 2021년12월31일
지원형태	자치단체보조
지원조건	○농촌여성지도자 해외연수 지원 : 도비50%, 시군비70% ○기타 : 도비30%, 시군비70%
시행주체	시군농업기술센터

사업명	농촌자원 활용 6차산업화 촉진
사업내용	농촌자원의 6차산업화 사업장 연계 협의체 구성, 심포지엄, 전문교육, 마케팅, 품질관리 등 운영지원
사업기간	2017년1월01일 ~ 2021년12월31일
지원형태	직접수행
지원조건	도비 100%
시행주체	농업기술원 농촌자원과

사업명	농업기술원 구내식당 운영
사업내용	음식물쓰레기 처리비용
사업기간	2017년01월01일 ~ 2021년 12월31일
지원형태	직접수행
지원조건	도비 100%
시행주체	농업기술원 농촌자원과

전략목표	쾌적한 보건환경조성으로 도민의 건강한 삶 조성
[소관실국]	보건환경연구원

### 1. 기본방향

신속한 감염병 관리로 충북도민의 건강 증진 기여  
 식의약품의 안전관리로 질병으로부터 도민 건강 보호  
 쾌적한 대기 및 물환경조성으로 청정 충북 건설

#### < 정책사업목표 현황 >

(단위:개, 백만원)

정책사업목표	성과 지표수	단위 사업수	예산액
보건환경 검사체계의 안정적 운영으로 쾌적한 환경 조성	3	5	3,179

### 2. 조직 및 인력현황

(단위 : 명)

부서명	정원				현원	계단위 직제명
	계	4급이상	5급	6급이하		
계	63	3	9	51	61	
보건환경연구원	63	3	9	51	61	행정지원과, 미생물과, 식품분석과, 약품화학과, 환경조사과, 대기보전과, 산업폐수과, 먹는물검사과, 폐기물분석과

### 3. 예산현황

(단위: 백만원, %)

구분	예산액	전년도예산액		비교증감	증감률
		구성비	구성비		
계	8,294	100.00 %	7,713	100.00 %	581 7.54%
정책사업	3,179	38.33 %	2,538	32.91 %	641 25.25%
행정운영경비	5,115	61.67 %	4,548	58.97 %	567 12.46%
인력운영비	4,935	59.49 %	4,384	56.84 %	550 12.55%
기본경비	181	2.18 %	164	2.13 %	16 9.95%
재무활동	0	0.00 %	626	8.12 %	△626 순감

(1) 주요내용

감염병 예방관리 및 식의약품 안전 증진  
 주요 감염병 유행 예측조사 - 계절별 감염병 신속진단 예방관리, 설사질한, 일본뇌염 유행 예측조사 등  
 식품안전성 검사 및 농산물 잔류농약검사 - 유해물질 안전관리사업, 학교 급식재료 농산물 검사 등  
 쾌적한 대기환경과 물환경 조성  
 분야별 대기환경 검사 강화 - 대기측정망 운영, 대기오염도 검사, 소음측정망 등  
 수질 및 토양 환경오염물질 검사 - 수질측정망 운영, 하천 폐수 오염도 검사, 먹는물 검사 등

(2) 성과지표 및 목표치 설정

< 성과지표별 목표치 설정 >

성과지표(단위)	지표 유형	가중치	실적 및 목표치					측정산식 또는 측정방법	자료수집 방법/출처	
			구분	'15	'16	'17	'18			'19
감염병 원인체 진단목표 달성도(%)	핵심	40%	목표	100	100	100	100	100	$\frac{\sum \text{감염병 원인병원체 진단건수}}{\text{목표건수}} \times 100$	감염병 검사대장
유해오염물질 함유식품 검사추진율(%)	일반	30%	목표	100	100	100	100	100	$\frac{\sum \text{유해오염물질 함유식품 검사건수}}{\text{목표건수}} \times 100$	림스통계 프로그램
대기환경 검사 달성도(%)	일반	30%	목표	100	100	100	100	100	$\frac{\sum \text{대기오염검사업체수}}{\text{목표업체수}} \times 100$	종합정보시스템(HEIS)

< 성과지표별 목표치 설정 근거 >

- 감염병 원인체 진단목표 달성도
  - 최근 3년 목표대비 5.7% 증가치를 목표로 설정
- 유해오염물질 함유식품 검사추진율
  - 식약처 업무계획에 근거 '16년 주요업무계획 성과지표임
- 대기환경 검사 달성도
  - 연간 달성가능 대기환경검사 목표치 설정

단위사업

연구원 운영

□ 목적 및 주요내용

○ 목적

보건환경연구원의 원활한 행정운영 지원

○ 주요내용

▷ 연구원 행정운영, 공공운영비, 시설장비 유지비, 차량유지비 등

□ 관련 예산사업 내역

(단위:개, 백만원)

사업명	회계구분	'15결산	'16예산	'17예산	비고 (세부사업수)
연구원 운영	일반회계	568	578	711	3
연구원운영		131	144	163	
청사관리		406	404	530	
연구실 안전관리		31	30	18	

□ 관련 예산사업 개요

사업명	연구원운영
사업내용	연구원 업무 처리에 필요한 경상수용비 및 공공요금 제세
사업기간	2017년01월01일 ~ 2021년12월31일
지원형태	직접수행
지원조건	도비 100%
시행주체	보건환경연구원

사업명	청사관리
사업내용	연구원 청사관리를 위한 공공요금 및 시설장비유지비
사업기간	2017년01월01일 ~ 2021년12월31일
지원형태	직접수행
지원조건	도비 100%
시행주체	보건환경연구원

사업명	연구실 안전관리
사업내용	연구부 작업환경 측정 및 건강검진, 안전관리용품 구입 등
사업기간	2017년01월01일 ~ 2021년 12월31일
지원형태	직접수행
지원조건	도비 100%
시행주체	보건환경연구원

□ 목적 및 주요내용

○ 목적

신속한 감염병 관리 및 식의약품 안전 증진

○ 주요내용

- 감염병 검사 및 주요 감염병 예측조사
- 식중독 예방관리, 유해물질 안전관리, 의약품, 화장품 등 검사
- 호흡기바이러스 및 인플루엔자 실험실 운영

□ 관련 예산사업 내역

(단위:개, 백만원)

사업명	회계구분	'15결산	'16예산	'17예산	비고 (세부사업수)
보건증진	일반회계	797	949	1,417	16
주요감염병 표본감시사업		42	63	46	
인플루엔자 등 실험실 표본감시사업		14	0	17	
지역거점진단 인프라 구축(운영비 지원)		152	303	185	
지역거점진단 인프라 구축(진단장비 등 지원)		0	0	155	
수인성, 식품매개성감염병감시망 운영		37	36	36	
노로바이러스대응 실험실 감시망 운영		29	29	29	
노로바이러스 검사 지원		0	0	11	
식중독균 검사 지원		105	99	63	
에이즈및성병실험실진단 지자체보조		50	50	50	
국가결핵 예방사업		34	100	104	
급성호흡기바이러스실험실 감시망 운영		33	31	31	
보건의료검사		153	157	157	
보건의료 검사장비 구입		24	8	400	
식의약품안전감시 및 대응		30	13	6	
실험실 검사능력 강화		94	60	100	
건강기능식품 관리		0	0	27	

□ 관련 예산사업 개요



사업명	주요감염병 표본감시사업
사업내용	주요전염병 실험실 표본감시 보조인부임 및 재료 구입비
사업기간	2017년01월01일 ~ 2021년 12월31일
지원형태	직접수행
지원조건	국비50%, 도비 50%
시행주체	보건환경연구원

사업명	인플루엔자 등 실험실 표본감시사업
사업내용	- 국내 유행하는 인플루엔자 바이러스에 대한 원인병원체 확인 및 감염병 관리
사업기간	2017년01월01일 ~ 2021년 12월31일
지원형태	직접수행
지원조건	- 국비 : 50% , 도비 50%
시행주체	보건환경연구원

사업명	지역거점진단 인프라 구축(운영비 지원)
사업내용	지역거점 인프라 구축을 위한 시약 구입
사업기간	2017년01월01일 ~ 2021년 12월31일
지원형태	직접수행
지원조건	기금 40%, 도비 60%
시행주체	보건환경연구원

사업명	지역거점진단 인프라 구축(진단장비 등 지원)
사업내용	지역거점 인프라 구축을 위한 검사장비 구입
사업기간	2017년01월01일 ~ 2021년 12월31일
지원형태	직접수행
지원조건	기금 40%, 도비 60%
시행주체	보건환경연구원

사업명	수인성, 식품매개성감염병감시망 운영
사업내용	수인성, 식품매개성 감염병 감시를 위한 가검물 수집 및 원인병원체 검사
사업기간	2017년01월01일 ~ 2021년 12월31일
지원형태	직접수행
지원조건	기금 50%, 도비 50%
시행주체	보건환경연구원

사업명	노로바이러스대응 실험실 감시망 운영
사업내용	노로바이러스 등 식중독 원인균 검사에 필요한 시약 및 초자구입
사업기간	2017년01월01일 ~ 2021년12월31일
지원형태	직접수행
지원조건	기금 30%, 도비 70%
시행주체	보건환경연구원

사업명	노로바이러스 검사 지원
사업내용	지하수 노로바이러스 검사 재료 및 시약 구입
사업기간	2017년01월01일 ~ 2021년12월31일
지원형태	직접수행
지원조건	국비 40%, 도비 60%
시행주체	보건환경연구원

사업명	식중독균 검사 지원
사업내용	식중독균 추적관리 재료 및 시약 구입
사업기간	2017년01월01일 ~ 2021년12월31일
지원형태	직접수행
지원조건	국비 40%, 도비 60%
시행주체	보건환경연구원

사업명	에이즈및성병실험실진단지자체보조
사업내용	에이즈환자 조기확진검사체제 구축을 위한 보조인부임 및 시약 등 구입
사업기간	2017년01월01일 ~ 2021년12월31일
지원형태	직접수행
지원조건	기금 50%, 도비 50%
시행주체	보건환경연구원

사업명	국가결핵 예방사업
사업내용	인터페론감마(IGRA) 검사 재료비 구입
사업기간	2017년01월01일 ~ 2021년12월31일
지원형태	직접수행
지원조건	기금 50%, 도비 50%
시행주체	보건환경연구원

사업명	급성호흡기바이러스실험실 감시망 운영
사업내용	급성호흡기바이러스실험실 감시망 운영에 필요한 시약 및 검사재료 구입
사업기간	2017년01월01일 ~ 2021년12월31일
지원형태	직접수행
지원조건	기금 50%, 도비 50%
시행주체	보건환경연구원

사업명	보건의료검사
사업내용	보건의료 검사를 위한 시험장비 유지비 및 검사시약 구입
사업기간	2017년01월01일 ~ 2021년12월31일
지원형태	직접수행
지원조건	도비 100%
시행주체	보건환경연구원

사업명	보건의료 검사장비 구입
사업내용	보건의료 검사를 위한 시험장비 구입
사업기간	2017년01월01일 ~ 2021년12월31일
지원형태	직접수행
지원조건	도비 100%
시행주체	보건환경연구원

사업명	식의약품안전감시 및 대응
사업내용	시험검사에 필요한 시약 구입 및 실험보조인부임
사업기간	2017년01월01일 ~ 2021년12월31일
지원형태	직접수행
지원조건	국비(지특) 100%
시행주체	보건환경연구원

사업명	실험실 검사능력 강화
사업내용	식품 등의 시료에 포함된 잔류농약 및 신종 유해물질에 대한 미량성분 측정
사업기간	2017년01월01일 ~ 2021년12월31일
지원형태	직접수행
지원조건	국비 50%, 도비 50%
시행주체	보건환경연구원

사업명	건강기능식품 관리
사업내용	보건의료분야 건강기능식품 검사를 위한 시약 및 초자 구입
사업기간	2017년01월01일 ~ 2021년 12월31일
지원형태	직접수행
지원조건	국비(50%), 도비(50%)
시행주체	보건환경연구원

□ 목적 및 주요내용

○ 목적

쾌적한 대기환경 보전

○ 주요내용

- 철저한 대기측정망 관리 (종합운영시스템(TMS)운영)
- 대기오염 측정기기 운영 (미세먼지 측정장비, 미세먼지 정도관리 장비 등)

□ 관련 예산사업 내역

(단위:개, 백만원)

사업명	회계구분	'15결산	'16예산	'17예산	비고 (세부사업수)
대기오염측정망운영	일반회계	460	471	452	2
대기측정망 운영		275	286	272	
대기측정망 설치		185	185	180	

□ 관련 예산사업 개요

사업명	대기측정망 운영
사업내용	도내 대기측정망 운영을 위한 공공요금 및 시설장비유지비
사업기간	2017년01월01일 ~ 2021년12월31일
지원형태	직접수행
지원조건	도비 100%
시행주체	보건환경연구원

사업명	대기측정망 설치
사업내용	대기측정망 중 내구연한이 도래한 측정소 교체 및 장비구입
사업기간	2017년01월01일 ~ 2021년12월31일
지원형태	직접수행
지원조건	국비 50%, 도비 50%
시행주체	보건환경연구원

□ 목적 및 주요내용

○ 목적

청정한 환경조성

○ 주요내용

- 환경오염도 검사
- 환경관리 검사 측정장비 구입(산업폐수, 먹는물, 폐기물관련 )
- 환경분야 시험검사 국제적 적합성 기반 구축

□ 관련 예산사업 내역

(단위:개, 백만원)

사업명	회계구분	'15결산	'16예산	'17예산	비고 (세부사업수)
환경관리	일반회계	647	511	571	3
환경오염도 검사		233	243	243	
환경 관리 검사 측정 장비 구입		226	103	178	
환경분야 시험검사의 국제적 적합성 기반구축 사업		188	166	150	

□ 관련 예산사업 개요

사업명	환경오염도 검사
사업내용	배출시설검사, 먹는물검사, 폐기물검사, 소음진동 등 환경분야 검사를 위한 시약 및 장비유지비
사업기간	2017년1월01일 ~ 2021년12월31일
지원형태	직접수행
지원조건	도비 100%
시행주체	보건환경연구원

사업명	환경 관리 검사 측정 장비 구입
사업내용	대기, 소음, 수질, 먹는물, 폐기물 분야 분석장비 구입
사업기간	2017년1월01일 ~ 2021년12월31일
지원형태	직접수행
지원조건	도비 100%
시행주체	보건환경연구원

사업명	환경분야 시험검사의 국제적 적합성 기반구축 사업
사업내용	분석결과와 국제적 적합성 확보 <ul style="list-style-type: none"> <li>- 실험실 환경개선</li> <li>- 시약 및 표준품 구매</li> <li>- 기간제근로자 채용 및 측정장비 구입</li> </ul>
사업기간	2017년01월01일 ~ 2021년12월31일
지원형태	직접수행
지원조건	국비 50%, 도비 50%
시행주체	보건환경연구원

□ 목적 및 주요내용

○ 목적

도민의 건강환경에 밀접한 현안에 대한 연구조사

○ 주요내용

- 도민건강 밀접한 연구과제 수행 (8개 과제)
- 연구원보 발간
- 연구논문 발표

□ 관련 예산사업 내역

(단위:개, 백만원)

사업명	회계구분	'15결산	'16예산	'17예산	비고 (세부사업수)
조사연구와기술지원	일반회계	25	30	27	1
시책관련조사연구		25	30	27	

□ 관련 예산사업 개요

사업명	시책관련조사연구
사업내용	보건, 환경관련 과제를 선정하여 조사, 연구 및 시군 검사요원 기술지원
사업기간	2017년01월01일 ~ 2021년12월31일
지원형태	직접수행
지원조건	도비 100%
시행주체	보건환경연구원



전략목표	편리하고 안전한 도로망 구축
[소관실국]	도로관리사업소

### 1. 기본방향

전국제일의 안전하고 편리한 지방도 관리

#### < 정책사업목표 현황 >

(단위:개, 백만원)

정책사업목표	성과 지표수	단위 사업수	예산액
도로의 효율적인 유지·관리로 안전하고 쾌적한 도로환경을 조성한다.	3	3	10,998
도로의 효율적 유지·관리로 안전하고 쾌적한 도로환경을 조성한다	1	2	7,813
도로의 효율적인 유지·관리로 안전하고 쾌적한 도로환경을 조성한다.	1	2	7,055

### 2. 조직 및 인력현황

(단위 : 명)

부서명	정원				현원	계단위 직제명
	계	4급이상	5급	6급이하		
계	69	1	5	63	63	
도로관리사업소	41	1	3	37	38	행정지원과, 도로관리과, 시험실
도로관리사업소 총주지소	16	0	1	15	13	도로보수팀, 안전관리팀
도로관리사업소 옥천지소	12	0	1	11	12	도로보수팀, 안전관리팀

### 3. 예산현황

(단위: 백만원, %)

구 분	예산액	전년도예산액		비교증감		
		구성비	구성비	증감률	증감률	
계	35,424	100.00 %	35,471	100.00 %	△46	△0.13%
정책사업	25,866	73.02 %	26,955	75.99 %	△1,088	△4.04%
행정운영경비	9,558	26.98 %	8,516	24.01 %	1,042	12.24%
인력운영비	9,162	25.86 %	8,119	22.89 %	1,043	12.85%
기본경비	396	1.12 %	397	1.12 %	△1	△0.24%
재무활동	0	0.00 %	0	0.00 %	0	0.00%

**정책사업목표**

**도로의 효율적인 유지·관리로 안전하고 쾌적한 도로환경을 조성한다.**

**(1) 주요내용**

위험도로 구조개선, 교량 및 터널 유지관리, 지방도 유지보수, 건설장비 유지관리, 건설공사 품질 및 검사시험 등

**(2) 성과지표 및 목표치 설정**

< 성과지표별 목표치 설정 >

성과지표(단위)	지표 유형	가중치	실적 및 목표치					측정산식 또는 측정방법	자료수집 방법/출처	
			구분	'15	'16	'17	'18			'19
위험도로 구조개선사업 개선율(%)	핵심	50	목표	25.52	32.50	46.40	55.50	65.20	위험도로 선형개량 누계실적/위험도로 중장기 계획대상	위험도로 구조개선사업 차수분 사업시행(계약서)
			실적	25.52	32.50	/	/	/		
노후교량 점검 및 정비 건수(건)	일반	40	목표	44	42	44	42	44	교량 점검 및 준공 건수	준공조서
			실적	44	50	/	/	/		
시험민원 서비스 만족도(점)	일반	10	목표	92	92	92	92	92	시험민원 서비스 분야 만족도 조사 점수	시험민원 서비스 분야 만족도 조사
			실적	92	92	/	/	/		

< 성과지표별 목표치 설정 근거 >

○ 위험도로 구조개선사업 개선율

- 행정자치부 제2차('14~23)위험도로 구조개선 중장기 사업계획에 따라 우선 순위별 계획 반영

○ 노후교량 점검 및 정비 건수

- 「시설물안전관리에 관한 특별법」에 의한 교량 점검 및 보수 추진 ※ 시설물 점검 : 등급별 시행

○ 시험민원 서비스 만족도

- 과거 3개년 실적 평균을 목표로 설정 ※ 시험결과에 따라 만족도가 달라질 수 있어 목표 상향 설정이 어려움

□ 목적 및 주요내용

○ 목적

쾌적하고 안전한 최적의 도로 환경 조성

○ 주요내용

- 위험도로 구조개선(선형개량, 경사완화, 안전시설물 설치 등)
- 교통사고 잦은곳 개선(교차로 개선 등)
- 급경사지 붕괴위험지역 정비(낙석방지시설 등)
- 교통안전 위험시설 정비(보행안전횡스, 미끄럼방지포장 등)
- 노후 포장도 보수(덧씌우기, 갯길포장 등)
- 배수 불량도로 정비
- 교통사고 예방 및 긴급보수(도로표지판, 차선도색 등)
- 지방도 유지보수(도로선형개선, 인도설치, 교차로 정비 등)
- 교량 및 터널 유지관리(교량 보수 및 정밀안전점검 등)

□ 관련 예산사업 내역

(단위:개, 백만원)

사업명	회계구분	'15결산	'16예산	'17예산	비고 (세부사업수)
지방도 유지관리	일반회계	11,401	10,093	9,594	12
위험도로 구조개선		2,197	800	340	
교통사고 잦은 곳 개선		76	0	80	
급경사지 붕괴위험지역 정비		2,462	4,016	1,000	
교통안전 위험시설 정비		273	300	350	
노후 포장도 보수		988	600	600	
보행자 안전시설 설치		0	0	250	
배수 불량도로 정비		377	445	445	
교통사고 예방 및 긴급보수		1,556	1,085	1,107	
지방도 유지관리 및 재료구입		870	919	1,492	
지방도 유지보수		545	500	2,300	
도로대장 전산화 시스템 유지관리		0	65	65	
교량 및 터널 유지관리		2,057	1,363	1,565	

□ 관련 예산사업 개요

사업명	위험도로 구조개선
사업내용	선형개량, 경사 완화, 도로 확포장 등
사업기간	2014년01월01일 ~ 2023년 12월31일
지원형태	직접수행
지원조건	지특50%. 도비50%
시행주체	충청북도

사업명	교통사고 잦은 곳 개선
사업내용	미끄럼방지포장, 신호등, 교통안전시설 등 정비
사업기간	2017년01월01일 ~ 2021년 12월31일
지원형태	직접수행
지원조건	지특 50%, 도비 50%
시행주체	충청북도

사업명	급경사지 붕괴위험지역 정비
사업내용	낙석방지시설, 보상비 등
사업기간	2013년01월01일 ~ 2022년 12월31일
지원형태	직접수행
지원조건	자체재원
시행주체	충청북도

사업명	교통안전 위험시설 정비
사업내용	보도설치, 포장 및 교통안전시설, 미끄럼방지포장 등
사업기간	2017년01월01일 ~ 2021년 12월31일
지원형태	직접수행
지원조건	자체재원
시행주체	충청북도

사업명	노후 포장도 보수
사업내용	포장도 덧씌우기 등
사업기간	2017년01월01일 ~ 2021년 12월31일
지원형태	직접수행
지원조건	자체사업
시행주체	충청북도

사업명	보행자 안전시설 설치
사업내용	안전헨스, 보도설치 등
사업기간	2017년01월01일 ~ 2021년 12월31일
지원형태	직접수행
지원조건	자체사업
시행주체	충청북도

사업명	배수 불량도로 정비
사업내용	배수시설 정비 8개소 L=2.23㎡
사업기간	2017년01월01일 ~ 2021년 12월31일
지원형태	직접수행
지원조건	자체사업
시행주체	충청북도

사업명	교통사고 예방 및 긴급보수
사업내용	표지판 정비, 차선도색, 위험지역안전시설을 설치, 긴급도로유지관리(민원) 등
사업기간	2017년01월01일 ~ 2021년 12월31일
지원형태	직접수행
지원조건	자체사업
시행주체	충청북도

사업명	지방도 유지관리 및 재료구입
사업내용	과적단속과 지방도 보수 재료 구입 및 장비 유지관리
사업기간	2017년01월01일 ~ 2021년 12월31일
지원형태	직접수행
지원조건	자체사업
시행주체	충청북도

사업명	지방도 유지보수
사업내용	도로선형개선, 교차로 정비, 인도설치, 도로안전시설 정비 등
사업기간	2017년01월01일 ~ 2021년 12월31일
지원형태	직접수행
지원조건	자체사업
시행주체	충청북도

사업명	도로대장 전산화 시스템 유지관리
사업내용	도로대장 전산화 시스템 및 데이터베이스 유지관리
사업기간	2017년01월01일 ~ 2021년 12월31일
지원형태	직접수행
지원조건	자체사업
시행주체	충청북도

사업명	교량 및 터널 유지관리
사업내용	지하차도 비상전원 보수 외 7개사업 및 교량 안전점검 및 보수 공사 등 50개 사업
사업기간	2017년01월01일 ~ 2021년 12월31일
지원형태	직접수행
지원조건	자체사업
시행주체	충청북도

□ 목적 및 주요내용

○ 목적

지방도 관리를 위한 최상의 차량 및 장비 유지 관리

○ 주요내용

- 건설기계 등의 정기점검 및 유지관리
- 건설기계확충

□ 관련 예산사업 내역

(단위:개, 백만원)

사업명	회계구분	'15결산	'16예산	'17예산	비고 (세부사업수)
건설장비 유지관리	일반회계	434	486	785	2
차량 및 장비 유지관리		298	416	435	
건설기계확충		136	70	350	

□ 관련 예산사업 개요

사업명	차량 및 장비 유지관리
사업내용	건설기계유지 및 유류비, 차량수리에 따른 비용 집행
사업기간	2017년01월01일 ~ 2021년12월31일
지원형태	직접수행
지원조건	자체사업
시행주체	충청북도

사업명	건설기계확충
사업내용	다목적차 1대, 15톤용 습염살포기(제설기포함) 1조
사업기간	2017년01월01일 ~ 2021년12월31일
지원형태	직접수행
지원조건	자체사업
시행주체	충청북도

□ 목적 및 주요내용

○ 목적

공정하고 신뢰받는 건설공사 품질관리

○ 주요내용

- 품질시험 및 검사실시(토공, 선택층, 현자밀도, 코어채취 및 밀도 등)
- 토목시험 기자재 관리
- 품질시험 및 검사 수주를 위한 홍보활동
- 건설공사 품질시험 민원만족도 조사

□ 관련 예산사업 내역

(단위:개, 백만원)

사업명	회계구분	'15결산	'16예산	'17예산	비고 (세부사업수)
건설공사 품질 및 검사시험	일반회계	73	55	87	1
토목시험 기자재 관리		73	55	87	

□ 관련 예산사업 개요

사업명	토목시험 기자재 관리
사업내용	시험용 기자재 관리, 시험용 표준사 등 8종 구입 등
사업기간	2017년1월01일 ~ 2021년12월31일
지원형태	직접수행
지원조건	자체사업
시행주체	충청북도



정책사업목표

도로의 효율적 유지·관리로 안전하고 쾌적한 도로 환경을 조성한다

(1) 주요내용

지방도 유지관리, 교량 및 터널 유지관리

(2) 성과지표 및 목표치 설정

< 성과지표별 목표치 설정 >

성과지표(단위)	지표 유형	가중치	실적 및 목표치					측정산식 또는 측정방법	자료수집 방법/출처	
			구분	'15	'16	'17	'18			'19
급경사지 붕괴위험지역 개선율(%)	핵심	100	목표	29.4	47.0	58.8	64.7	76.4	급경사지 붕괴위험 지역 정비 누계실적(건)	준공조서
			실적	29.4	47.0	/	/	/		

< 성과지표별 목표치 설정 근거 >

○ 급경사지 붕괴위험지역 개선율(%)

국민안전처 제 1차 급경사지 붕괴위험지역 정비 중장기계획(2013~2017)에 의거 2013년부터 우선 순위별 계획을 반영: 총17개소, 2023년 준공

□ 목적 및 주요내용

○ 목적

쾌적하고 안전한 최적의 도로 환경 조성

○ 주요내용

- 위험도로 구조개선(선형개량, 경사완화, 안전시설물 설치 등)
- 교통사고 잦은곳 개선(교차로 개선 등)
- 급경사지 붕괴위험지역 정비(낙석방지시설 등)
- 교통안전 위험시설 정비(보행안전횡스, 미끄럼방지포장 등)
- 노후 포장도 보수(덧씌우기, 갓길포장 등)
- 배수 불량도로 정비
- 교통사고 예방 및 긴급보수(도로표지판, 차선도색 등)
- 지방도 유지보수(도로선형개선, 인도설치, 교차로 정비 등)
- 교량 및 터널 유지관리(교량 보수 및 정밀안전점검 등)

□ 관련 예산사업 내역

(단위:개, 백만원)

사업명	회계구분	'15결산	'16예산	'17예산	비고 (세부사업수)
지방도 유지관리	일반회계	7,903	6,453	6,717	14
급경사지 붕괴위험지역 정비		3,200	1,900	1,600	
교통안전 위험 시설정비		476	480	490	
노후 포장도 보수		310	200	370	
배수 불량도로 정비		449	280	260	
교통사고예방 및 긴급보수		603	619	659	
보도설치사업		0	500	300	
지방도유지관리 및 재료 구입		358	375	394	
지방도 유지보수		959	300	400	
차량방호울타리 정비		8	260	316	
교량 및 터널 유지관리		1,281	1,100	1,300	
특수교량 관리		174	199	199	
청사 시설 관리		85	30	20	
노인보호구역 개선사업		0	210	210	
비포장도 정비사업		0	0	200	

□ 관련 예산사업 개요

사업명	급경사지 붕괴위험지역 정비
사업내용	낙석방지시설 설치 등
사업기간	2017년01월01일 ~ 2021년 12월31일
지원형태	직접수행
지원조건	국비 50%, 도비 50%
시행주체	충청북도

사업명	교통안전 위험 시설정비
사업내용	지방도 내 가드레일, 낙석방지망, 미끄럼방지시설, 표지판 등 안전시설물 설치 및 유지관리
사업기간	2017년01월01일 ~ 2021년 12월31일
지원형태	직접수행
지원조건	자체사업
시행주체	충청북도

사업명	노후 포장도 보수
사업내용	포장도 보수 3개소
사업기간	2017년01월01일 ~ 2021년 12월31일
지원형태	직접수행
지원조건	자체사업
시행주체	충청북도

사업명	배수 불량도로 정비
사업내용	배수시설 정비 6개소
사업기간	2017년01월01일 ~ 2021년 12월31일
지원형태	직접수행
지원조건	자체사업
시행주체	충청북도

사업명	교통사고예방 및 긴급보수
사업내용	4차선 지방도 차선도색 및 문자, 기호, 횡단보도 등 도색 등
사업기간	2017년01월01일 ~ 2021년 12월31일
지원형태	직접수행
지원조건	자체사업
시행주체	충청북도

사업명	보도설치사업
사업내용	인도설치
사업기간	2017년01월01일 ~ 2021년 12월31일
지원형태	직접수행
지원조건	자체사업
시행주체	충청북도

사업명	지방도유지관리 및 재료 구입
사업내용	재해대책 및 지방도로보수작업 보조 인부 등
사업기간	2017년01월01일 ~ 2021년 12월31일
지원형태	직접수행
지원조건	자체사업
시행주체	충청북도

사업명	지방도 유지보수
사업내용	포장도 보수, 배수개선, 사면보호개선, 긴급 유지보수 등
사업기간	2017년01월01일 ~ 2021년 12월31일
지원형태	직접수행
지원조건	자체사업
시행주체	충청북도

사업명	차량방호울타리 정비
사업내용	차량방호울타리 설치
사업기간	2017년01월01일 ~ 2021년 12월31일
지원형태	직접수행
지원조건	도비 100%
시행주체	충청북도

사업명	교량 및 터널 유지관리
사업내용	교량보수 , 교량정밀점검용역
사업기간	2017년01월01일 ~ 2021년 12월31일
지원형태	직접수행
지원조건	자체사업
시행주체	충청북도

사업명	특수교량 관리
사업내용	계측데이터 분석 계측시스템 유지관리
사업기간	2017년01월01일 ~ 2021년12월31일
지원형태	직접수행
지원조건	자체사업
시행주체	충청북도

사업명	청사 시설 관리
사업내용	석면철거 및 개량사업
사업기간	2017년01월01일 ~ 2021년12월31일
지원형태	직접수행
지원조건	자체사업
시행주체	충청북도

사업명	보행자도로 정비
사업내용	보행자 도로 정비
사업기간	2017년01월01일 ~ 2021년12월31일
지원형태	직접수행
지원조건	자체사업
시행주체	충청북도

사업명	노인보호구역 개선사업
사업내용	보도 설치, 보차도 분리 등 안전한 보행자 도로 조성
사업기간	2017년01월01일 ~ 2021년12월31일
지원형태	직접수행
지원조건	자체사업
시행주체	충청북도

사업명	비포장도 정비사업
사업내용	비포장도 정비, 배수개선, 사면보호개선, 긴급 유지보수 등
사업기간	2017년01월01일 ~ 2021년 12월31일
지원형태	
지원조건	자체사업
시행주체	충청북도

□ 목적 및 주요내용

○ 목적

지방도 관리를 위한 최상의 차량 및 장비 유지 관리

○ 주요내용

- 건설기계 등의 정기점검 및 유지관리
- 건설기계확충

□ 관련 예산사업 내역

(단위:개, 백만원)

사업명	회계구분	'15결산	'16예산	'17예산	비고 (세부사업수)
건설장비유지관리	일반회계	370	533	464	2
차량 및 장비 유지관리		260	283	287	
건설기계확충		110	250	177	

□ 관련 예산사업 개요

사업명	차량 및 장비 유지관리
사업내용	중기 및 건설장비 유지관리
사업기간	2017년01월01일 ~ 2021년12월31일
지원형태	직접수행
지원조건	자체사업
시행주체	충청북도

사업명	건설기계확충
사업내용	지방도 지방도 유지관리를 위한 노면청소차 구입
사업기간	2017년01월01일 ~ 2021년12월31일
지원형태	직접수행
지원조건	자체사업
시행주체	충청북도

**정책사업목표**

도로의 효율적인 유지·관리로 안전하고 쾌적한 도로환경을 조성한다.

**(1) 주요내용**

포장년수가 오래됨과 더불어 잦은 강설, 강우로 인한 포장도가 불량한 노선에 대하여 덧씌우기 포장을 실시하여 원활한 교통흐름과 교통불편을 사전에 예방

**(2) 성과지표 및 목표치 설정**

< 성과지표별 목표치 설정 >

성과지표(단위)	지표 유형	가중치	실적 및 목표치					측정산식 또는 측정방법	자료수집 방법/출처
			구분	'15	'16	'17	'18		
노후포장도로 보수실적(km)	일반	100	목표 실적	3.6 3.6	4 6	4.1 /	4.2 /	4.4 /	노후포장도 보수사업시행(계약서) 노후포장도 보수사업 준공조서

< 성과지표별 목표치 설정 근거 >

○ 노후포장도로 보수실적

- 노후포장도 보수실적 : 2015년도 노후포장도 보수공사 실적을 기준으로 매년 3%상향 조정



□ 목적 및 주요내용

○ 목적

쾌적하고 안전한 최적의 도로 환경 조성

○ 주요내용

- 위험도로 구조개선(선형개량, 경사완화, 안전시설물 설치 등)
- 급경사지 붕괴위험지역 정비(낙석방지시설 등)
- 교통안전 위험시설 정비(보행안전횡스, 미끄럼방지포장 등)
- 노후 포장도 보수(덧씌우기, 갓길포장 등)
- 배수 불량도로 정비
- 교통사고 예방 및 긴급보수(도로표지판, 차선도색 등)
- 지방도 유지보수(도로선형개선, 인도설치, 교차로 정비 등)
- 교량 및 터널 유지관리(교량 보수 및 정밀안전점검 등)

□ 관련 예산사업 내역

(단위:개, 백만원)

사업명	회계구분	'15결산	'16예산	'17예산	비고 (세부사업수)
지방도 유지관리	일반회계	7,711	7,140	6,541	10
위험도로 구조개선		1,681	2,300	782	
급경사지 붕괴위험지역 정비		1,594	860	1,430	
교통안전 위험시설 정비		733	500	600	
노후 포장도 보수		530	300	400	
배수 불량도로 정비		188	400	500	
교통사고예방 및 긴급보수		571	580	650	
지방도관리 및 재료구입		346	467	533	
지방도 유지보수		912	850	600	
교량 및 터널 유지관리 청사 시설관리		1,135 21	811 72	1,011 34	

□ 관련 예산사업 개요

사업명	위험도로 구조개선
사업내용	○ 선형개량
사업기간	2017년1월01일 ~ 2021년12월31일
지원형태	직접수행
지원조건	○ 지특 50% 도비 50%
시행주체	

사업명	급경사지 붕괴위험지역 정비
사업내용	○ 계단식 옹벽, 영구앵커, 보상비 등
사업기간	2017년01월01일 ~ 2021년 12월31일
지원형태	직접수행
지원조건	○ 국비50%, 도비50%
시행주체	충청북도 도로관리사업소 옥천지소

사업명	교통안전 위험시설 정비
사업내용	○ 사면정비, 낙석 방지망, 낙석 방지책 등 안전시설 설치
사업기간	2017년01월01일 ~ 2021년 12월31일
지원형태	직접수행
지원조건	○ 자체사업
시행주체	도로관리사업소

사업명	노후 포장도 보수
사업내용	○ 절삭 및 덧씌우기
사업기간	2017년01월01일 ~ 2021년 12월31일
지원형태	직접수행
지원조건	○ 자체사업
시행주체	도로관리사업소

사업명	배수 불량도로 정비
사업내용	○ 배수시설 정비 5개소 L= 2.8km
사업기간	2017년01월01일 ~ 2021년 12월31일
지원형태	직접수행
지원조건	○ 자체사업
시행주체	도로관리사업소

사업명	교통사고예방 및 긴급보수
사업내용	○ 표지판정비, 차선도색, 위험지역안전시설물 설치, 긴급도로유지관리(민원)
사업기간	2017년01월01일 ~ 2021년 12월31일
지원형태	직접수행
지원조건	○ 자체사업
시행주체	도로관리사업소

사업명	지방도관리 및 재료구입
사업내용	○ 과적단속과 지방도 보수 재료구입 및 장비유지관리
사업기간	2017년01월01일 ~ 2021년 12월31일
지원형태	직접수행
지원조건	○ 자체사업
시행주체	도로관리사업소

사업명	지방도 유지보수
사업내용	○ 지방도 인도설치 및 교차로정비
사업기간	2017년01월01일 ~ 2021년 12월31일
지원형태	직접수행
지원조건	○ 자체사업
시행주체	도로관리사업소

사업명	교량 및 터널 유지관리
사업내용	○ 교량정밀 점검용역 및 교량보수, 터널보수 등
사업기간	2017년01월01일 ~ 2021년 12월31일
지원형태	직접수행
지원조건	○ 자체사업
시행주체	도로관리사업소

사업명	청사 시설관리
사업내용	차고, 창고 부지내 포장 및 울타리설치 등 시설보완
사업기간	2017년01월01일 ~ 2021년 12월31일
지원형태	직접수행
지원조건	자체사업
시행주체	도로관리사업소

□ 목적 및 주요내용

○ 목적

지방도 관리를 위한 최상의 차량 및 장비 유지 관리

○ 주요내용

- 건설기계 등의 정기점검 및 유지관리
- 건설기계확충

□ 관련 예산사업 내역

(단위:개, 백만원)

사업명	회계구분	'15결산	'16예산	'17예산	비고 (세부사업수)
건설장비 유지관리	일반회계	271	430	391	2
차량 및 장비유지관리		161	187	191	
건설기계 확충		110	243	200	

□ 관련 예산사업 개요

사업명	차량 및 장비유지관리
사업내용	○ 건설기계유지, 유류비 및 차량유지에 따른 비용 집행
사업기간	2017년01월01일 ~ 2021년12월31일
지원형태	직접수행
지원조건	○ 자체사업
시행주체	도로관리사업소

사업명	건설기계 확충
사업내용	○ 도로유지관리를 위한 장비 구입 및 노후장비 대체 구입
사업기간	2017년01월01일 ~ 2021년12월31일
지원형태	직접수행
지원조건	○ 자체사업
시행주체	도로관리사업소

전략목표	생명농업의 중심 유기농특화도 충북 건설
[소관실국]	산림환경연구소

### 1. 기본방향

생명농업의 중심 유기농특화도 충북 건설
-----------------------

#### < 정책사업목표 현황 >

(단위:개, 백만원)

정책사업목표	성과 지표수	단위 사업수	예산액
산림자원 기반 구축으로 산림복지 실현	3	3	19,327

### 2. 조직 및 인력현황

(단위 : 명)

부서명	정원				현원	계단위 직제명
	계	4급이상	5급	6급이하		
계	41	1	3	37	40	
산림환경연구소	41	1	3	37	40	총무팀, 박물관팀, 휴양림팀, 시험연구팀, 자원보호팀, 수목원팀, 산림경영팀, 산림조성팀, 산림토목팀

### 3. 예산현황

(단위: 백만원, %)

구분	예산액	전년도예산액		비교증감		증감률
		구성비	구성비	증감률	증감률	
계	23,459	100.00 %	28,187	100.00 %	△4,729	△16.78%
정책사업	19,327	82.39 %	24,509	86.95 %	△5,181	△21.14%
행정운영경비	3,359	14.32 %	3,176	11.27 %	183	5.78%
인력운영비	3,195	13.62 %	3,016	10.70 %	179	5.92%
기본경비	164	0.70 %	159	0.56 %	5	3.01%
재무활동	773	3.29 %	503	1.78 %	270	53.58%

(1) 주요내용

산림서비스 확대 및 기반시설 확충  
 창조적 선진 임업기술 개발  
 산림자원가치증진

(2) 성과지표 및 목표치 설정

< 성과지표별 목표치 설정 >

성과지표(단위)	지표 유형	가중치	구분	실적 및 목표치					측정산식 또는 측정방법	자료수집 방법/출처
				'15	'16	'17	'18	'19		
산림문화 서비스 만족도(점)	일반	30	목표	90	90	90	90	90	$(100 \div \text{설문척도수}) \times (\sum \text{설문결과값} \div \text{설문항문수})$	도민수요중심 산림문화시설 운영 만족도
			실적	100	100	/	/	/		
임업기술 보급률 제고(건)	일반	25	목표	90	91	92	93	94	조치건수/의뢰건수 $\times 100$	수목관리(진단, 처분 등 임업기술지도)
			실적	100	100	/	/	/		
산림재해예방(%)	일반	25	목표	75	75	75	76	76	우기이전(6월말) 사방사업 완료개소수 / 사방사업 계획 개소수 $\times 100$	사업계획수립 착공 및 준공
			실적	100	100	/	/	/		

< 성과지표별 목표치 설정 근거 >

- 산림문화 서비스 만족도
  - 고객만족도 90점이상 유지
- 임업기술 보급률 제고
  - 임업컨설팅 관련 보고자료
- 산림재해예방
  - 우기이전 사방사업 물량75%

□ 목적 및 주요내용

○ 목적

산림문화·휴양시설 운영 내실화

○ 주요내용

- 관람객 중심의 다양한 체험프로그램 운영과 산림문화행사를 통한 수목원 이용 만족도 제고 및 성과 거양
- 산림전문박물관으로서 산림문화에 대한 전시·교육기능 강화
- 지역문화를 활성화하는 복합문화공간으로서의 역량 강화
- 목재에 관한 지식 및 정보 제공과 체험활동 학습장으로 활용
- 목재의 신수요 창출과 우수성 홍보를 통한 목재산업의 활성화
- 증가하는 산림 휴양 수요에 부응한 다양한 도민 휴식공간 제공
- 조경산자연휴양림 시설물 운영관리 내실화를 통한 쾌적한 휴양환경 제공
- 백두대간 및 산림문화를 직접 체험할 수 있는 체험공간 제공
- 복원된 연풍새재 옛길의 지속적인 유지관리를 통한 명품길 조성

시설 투자

□ 관련 예산사업 내역

(단위:개, 백만원)

사업명	회계구분	'15결산	'16예산	'17예산	비고 (세부사업수)
산림환경연구	일반회계	1,787	1,504	2,115	14
청사시설유지관리		565	525	685	
공공건축물 내진성능평가 용역사업		0	0	88	
산림과학박물관 운영		77	132	96	
산림과학박물관 보완사업		100	300	100	
산림환경생태관 운영		23	26	26	
목재문화체험장 운영		44	50	57	
숲해설가 운영		86	100	60	
수목원 운영		43	61	47	
휴양림 운영		274	229	274	
백두대간 보호		2	2	2	
백두대간 생태교육장 운영		18	18	18	
휴양림 보완사업		497	0	600	
연풍새재 옛길관리		39	40	42	
연풍새재 옛길 문화행사		19	20	20	

□ 관련 예산사업 개요

사업명	청사시설유지관리
사업내용	청사시설물을 위한 기간제근로자 등 보수 청사관리를 위한 공공운영비, 시설비 행정활동 및 수행을 위한 사무관리비
사업기간	2017년01월01일 ~ 2021년12월31일
지원형태	직접수행
지원조건	도비100%
시행주체	산림환경연구소

사업명	공공건축물 내진성능평가 용역사업
사업내용	공공건축물의 내진성능평가 내진성능평가 결과에 따른 내진설계 및 내진보강
사업기간	2017년01월01일 ~ 2021년12월31일
지원형태	직접수행
지원조건	도비100%
시행주체	산림환경연구소

사업명	산림과학박물관 운영
사업내용	박물관 운영 관리
사업기간	2017년01월01일 ~ 2021년12월31일
지원형태	직접수행
지원조건	도비100%
시행주체	산림환경연구소

사업명	산림과학박물관 보완사업
사업내용	박물관 시설물 운영 정비
사업기간	2017년01월01일 ~ 2021년12월31일
지원형태	직접수행
지원조건	도비50%지특50%
시행주체	산림환경연구소



사업명	산림환경생태관 운영
사업내용	생태관 운영관리 및 상설숲 체험 운영
사업기간	2017년01월01일 ~ 2021년 12월31일
지원형태	직접수행
지원조건	도비100%
시행주체	산림환경연구소

사업명	산림문화전시시설 유지보수 사업
사업내용	목재문화체험장 및 생태관 외부 목재부분 등 목재시설물 도색, 시설 보수
사업기간	2017년01월01일 ~ 2021년 12월31일
지원형태	직접수행
지원조건	도비100%
시행주체	산림환경연구소

사업명	목재문화체험장 운영
사업내용	체험프로그램 코디네이터, 안내원 인건비, 홍보팸플렛, 보험료 목재체험을 위한 강사료, 재료비, 자산취득비
사업기간	2017년01월01일 ~ 2021년 12월31일
지원형태	직접수행
지원조건	도비100%
시행주체	산림환경연구소

사업명	숲해설가 운영
사업내용	상시 숲해설 체제 구축, 수목원 방문객 정보제공 및 숲해설
사업기간	2017년01월01일 ~ 2021년 12월31일
지원형태	직접수행
지원조건	국비 50%, 도비 50%
시행주체	산림환경연구소

사업명	수목원 운영
사업내용	수목원 시설지 관리 운영 산림문화 프로그램 운영 수목원 안내, 시설운영, 팸플릿 제작 등 미선나무꽃 전시회 미선나무 수목원 가을단풍제 - 숲해설 및 자연학습 체험 - 산림문화행사 개최 - 향토 자생식물 증식 관리, 전시원 운영관리 - 수목원 내 식물 위탁관리
사업기간	2017년01월01일 ~ 2021년12월31일
지원형태	직접수행
지원조건	도비100%
시행주체	산림환경연구소

사업명	휴양림 운영
사업내용	휴양림 시설관리 및 운영
사업기간	2017년01월01일 ~ 2021년12월31일
지원형태	직접수행
지원조건	도비 100%
시행주체	산림환경연구소

사업명	백두대간 보호
사업내용	백두대간 보호 활동을 위한 여비
사업기간	2017년01월01일 ~ 2021년12월31일
지원형태	직접수행
지원조건	국비 100%
시행주체	산림환경연구소

사업명	백두대간 생태교육장 운영
사업내용	백두대간 체험활동 프로그램을 위한 소모품 구입 생태교육장 효율적 운영 관리를 위한 유지보수
사업기간	2017년01월01일 ~ 2021년12월31일
지원형태	직접수행
지원조건	백두대간보호에 관한 법률 시행령 제11조의6 제4호 (백두대간 생태교육 체험등을 위한 시설)
시행주체	산림환경연구소

사업명	휴양림 보완사업
사업내용	숲속의 집 8동, 화장실, 샤워장 1동, 오토캠핑장 20개소 등 시설보완
사업기간	2017년01월01일 ~ 2021년 12월31일
지원형태	직접수행
지원조건	지특 50%, 도비 50%
시행주체	산림환경연구소

사업명	연풍새재 옛길관리
사업내용	기간제근로자 등 보수, 자동차세, 차량선박비, 응급복구용 골재 구입비 등
사업기간	2017년01월01일 ~ 2021년 12월31일
지원형태	직접수행
지원조건	도비 100%
시행주체	산림환경연구소

사업명	연풍새재 옛길 문화행사
사업내용	걷기행사, 전시, 백일장, 사진전 체험행사 등
사업기간	2017년01월01일 ~ 2021년 12월31일
지원형태	직접수행
지원조건	도비 100%
시행주체	산림환경연구소

□ 목적 및 주요내용

○ 목적

창조적 선진 임업기술 개발

○ 주요내용

- 중앙·지역 간 공동연구체제로 임업발전 도모
- 자생식물의 유전자원 보존 및 증식을 통한 새로운 소득원 창출
- 도내 희귀종, 천연기념수, 산야초 등 종자의 장기보관 능력연구로 향토 유전자 보존 및 공급
- 주요·돌발·신규 병해충 연구로 산림병해충 적기방제의 기술정보 제공 등 산림피해 최소화
- 소나무재선충병 상시에찰 및 의심목 검경을 통한 재선충병감염 여부 조사로 재선충병 유입시 신속한 대응으로 피해 확산 저지
- 유용곤충 자원 탐색, 대량사육을 통한 곤충자원 보호·증식과친환경적 학습자료 제공을 통한 수목원 이미지 제고
- 환경오염에 의한 산림피해 영향을 규명하여 피해대책 수립 및 환경오염 피해임지에 대한 생태계 복원 기술 개발
- 생활권 수목진료체계 구축, 수목진료 기술발전 촉진, 수목 진료 전문가 육성을 위한 특성화 수목진료 전문조직 운영
- 미동산수목원과 연계한 생애주기별 행복맞춤형 산림교육 실현

□ 관련 예산사업 내역

(단위:개, 백만원)

사업명	회계구분	'15결산	'16예산	'17예산	비고 (세부사업수)
임업시험연구	일반회계	1,681	2,947	3,020	21
산림자원육성 양묘장 운영		50	54	56	
산림용종자 시험연구실 운영		31	25	24	
수목산야초연구센터 운영		61	62	62	
흑룡강성 교류추진		3	4	4	
산림용종자관리		31	106	80	
시험림 및 전시림 운영		36	40	44	
종자공급원 환경개선		0	18	18	
산림병해충 연구		26	31	28	
소나무재선충병 감염목 검사요원		53	0	33	
곤충사육실 운영		27	30	32	
산림내 산성우 피해조사		34	34	34	
수목진료		100	100	100	
나라꽃 무궁화 사랑운동		41	42	75	
수목원 관리		440	516	596	
수목원 특성화사업		599	600	400	
수목원코디네이터 운영		14	14	16	
미동산 산림교육센터 건립		88	1,200	1,290	
산불진화차 구입		0	0	51	

임목조직배양 버섯재배실 운영	19	21	23
임업시험연구추진	28	29	33
클론묘목생산	0	20	20

□ 관련 예산사업 개요

사업명	산림자원육성 양묘장 운영
사업내용	양묘장 관리 및 재배 시험용 수목관리
사업기간	2017년01월01일 ~ 2021년12월31일
지원형태	직접수행
지원조건	도비100%
시행주체	산림환경연구소

사업명	산림용종자 시험연구실 운영
사업내용	저온저장고 관리 유전자원 보존 및 관리
사업기간	2017년01월01일 ~ 2021년12월31일
지원형태	직접수행
지원조건	도비100%
시행주체	산림환경연구소

사업명	수목산야초연구센터 운영
사업내용	도유림 자생식물 조사 자생식물 시험연구 4과제 수행, 망개나무 자생지 환경분석 및 보전방안 강구 등 수목산야초취미교실 운영(10회), 삼포지움 개최 (1회) 수목원내 산야초 식재지 관리 : 30,000㎡
사업기간	2017년01월01일 ~ 2021년12월31일
지원형태	직접수행
지원조건	도비100%
시행주체	산림환경연구소

사업명	흑룡강성 교류추진
사업내용	임업시험연구 및 특수산림시책에 대한 의견 교환 우량 경제수 교환 시험연구를 통한 소득품목 개발
사업기간	2017년01월01일 ~ 2021년12월31일
지원형태	직접수행
지원조건	도비100%
시행주체	산림환경연구소

사업명	산림용종자관리
사업내용	종자직영채취 및 채종임분관리에 대한 인건비, 여비
사업기간	2017년01월01일 ~ 2021년 12월31일
지원형태	직접수행
지원조건	국비 70%, 도비 30%
시행주체	산림환경연구소

사업명	시험림 및 전시림 운영
사업내용	○밤나무 채수포 풀베기 및 삼수채취를 위한 수형관리(4.0ha) ○밤나무 채수포 노령목 벌채, 정리 및 특수용 조림(3.ha)
사업기간	2017년01월01일 ~ 2021년 12월31일
지원형태	직접수행
지원조건	도비100%
시행주체	산림환경연구소

사업명	종자공급원 환경개선
사업내용	시험림, 전시림 관리
사업기간	2017년01월01일 ~ 2021년 12월31일
지원형태	직접수행
지원조건	국비50% 도비50%
시행주체	산림환경연구소

사업명	기후변화 대비 남부수종 도내 적응시험
사업내용	활착률, 근원경, 묘고측정 입지환경조사 등
사업기간	2017년01월01일 ~ 2021년 12월31일
지원형태	직접수행
지원조건	도비100%
시행주체	산림환경연구소

사업명	연구시설 현대화사업
사업내용	양묘장 작업관리사 신축 연구동 개선사업
사업기간	2017년01월01일 ~ 2017년12월31일
지원형태	직접수행
지원조건	도비100%
시행주체	산림환경연구소

사업명	산림병해충 연구
사업내용	소나무재선충병 등 주요, 돌발, 신규 산림병해충 연구
사업기간	2017년01월01일 ~ 2021년12월31일
지원형태	직접수행
지원조건	도비100%
시행주체	산림환경연구소

사업명	소나무재선충병 감염목 검사요원
사업내용	소나무재선충병 조기발견을 위한 신속한 예찰과 분리, 검경 신규 사찰이나 소나무 취급업체 등에 대한 지속적인 지도단속 강화
사업기간	2017년01월01일 ~ 2021년12월31일
지원형태	직접수행
지원조건	국비 70%, 도비 30%
시행주체	산림환경연구소

사업명	곤충사육실 운영
사업내용	곤충 생태조사 및 모니터링, 표본제작 등 곤충사육 관리 및 나비생태원 운영(관수, 제초, 병해충 방제 등)
사업기간	2017년01월01일 ~ 2021년12월31일
지원형태	직접수행
지원조건	도비100%
시행주체	산림환경연구소

사업명	산림내 산성우 피해조사
사업내용	조사 12개 항목(대기중 아황산가스, 이산화질소, PH, 이온 8항목)
사업기간	2017년01월01일 ~ 2021년12월31일
지원형태	직접수행
지원조건	국비 50%, 도비 50%
시행주체	산림환경연구소

사업명	수목진료
사업내용	수목진료 시범사업, 수목방제 약제시험, 민원발생 병해충 진단, 수목피해 현황 및 원인조사, 수목진료 실태조사 등 수행
사업기간	2017년01월01일 ~ 2021년12월31일
지원형태	직접수행
지원조건	국비50%, 도비50%
시행주체	산림환경연구소

사업명	산림병해충 방제 달력 제작
사업내용	산림병해충 달력제작 및 배부
사업기간	2017년01월01일 ~ 2017년12월31일
지원형태	직접수행
지원조건	도비100%
시행주체	산림환경연구소

사업명	도유림 관리 및 산림병해충 예찰용 드론 구입
사업내용	드론구입 및 현장활용
사업기간	2017년01월01일 ~ 2017년12월31일
지원형태	직접수행
지원조건	도비100%
시행주체	산림환경연구소



사업명	나라꽃 무궁화 사랑운동
사업내용	무궁화 출품 분화 100여점 확보 전국무궁화 축제기간에 맞춰 무궁화 분화 개화시기조절 및 재배관리
사업기간	2017년01월01일 ~ 2021년12월31일
지원형태	직접수행
지원조건	도비100%
시행주체	산림환경연구소

사업명	수목원 관리
사업내용	수목원 내 조경시설물, 식물 및 수목유전자원 보존 관리
사업기간	2017년01월01일 ~ 2021년12월31일
지원형태	직접수행
지원조건	도비100%
시행주체	산림환경연구소

사업명	수목원 특성화사업
사업내용	특성화 및 전문화 된 수목원 시설 확충 자생 및 희귀특산물 유전자원 확보 관람객 편의를 위한 시설 확충 노후 시설물 관리
사업기간	2017년01월01일 ~ 2021년12월31일
지원형태	직접수행
지원조건	도비50%, 지특50%
시행주체	산림환경연구소

사업명	수목원코디네이터 운영
사업내용	식물 유전자원 현지 외 보존 업무 수행 수목 유전자원 수집 및 수목원 운영 업무 지원
사업기간	2017년01월01일 ~ 2021년12월31일
지원형태	직접수행
지원조건	국비50%, 도비50%
시행주체	산림환경연구소

사업명	미동산 산림교육센터 건립
사업내용	산림교육센터 : 지상 2층 / 연면적 1,000㎡정도 / 3,000백만원 (대강당, 실내실습장, 옥상체험시설, 사무실 등)
사업기간	2015년01월01일 ~ 2017년12월31일
지원형태	직접수행
지원조건	국비50%, 국비50%
시행주체	산림환경연구소

사업명	산불진화차 구입
사업내용	산불진화차 1대
사업기간	2017년01월01일 ~ 2017년12월31일
지원형태	직접수행
지원조건	도비50% 국비50%
시행주체	산림환경연구소

사업명	임목조직배양 버섯재배실 운영
사업내용	조직배양 무균묘 대량 생산 임산버섯 개발 연구 재배시설 운영 관리
사업기간	2017년01월01일 ~ 2021년12월31일
지원형태	직접수행
지원조건	도비100%
시행주체	산림환경연구소

사업명	임업시험연구추진
사업내용	기능성 특약용수 재배연구 연구보고서 책자발간
사업기간	2017년01월01일 ~ 2021년12월31일
지원형태	직접수행
지원조건	도비100%
시행주체	산림환경연구소

사업명	임업기술 연구개발 R&D
사업내용	강태나무 우량개체 선발, 대량증식 연구 강태나무 이용기술 개발
사업기간	2017년01월01일 ~ 2021년12월31일
지원형태	직접수행
지원조건	국비50%, 도지50%
시행주체	산림환경연구소

사업명	클론묘목생산
사업내용	조림사업용 낙엽송 클론묘목 생산
사업기간	2017년01월01일 ~ 2021년12월31일
지원형태	직접수행
지원조건	도비100%
시행주체	산림환경연구소

□ 목적 및 주요내용

○ 목적

산림자원 가치 증진

○ 주요내용

- 산불로부터 도유림의 보호 및 산불요인 사전차단
- 초등진화체계 구축으로 산불로부터 도유림 피해 최소화
- 산림의 기능에 부합되는 생태적으로 건전한 산림자원 조성 및 생활권 경관림 조성으로 임업발전에 기여
- 숲가꾸기의 품질혁신과 지속가능한 산림관리를 통하여 생태적으로 건강하고, 각종 재해에 강하며, 공익·경제적 가치있는 숲 조성
- 합리적인 산림경영 기반조성과 임도망의 다목적 활용
- 다양하게 분포된 생물자원을 체계적으로 보존·관리함으로써 생태 자원화 촉진 및 국민해형학습장으로 활용

□ 관련 예산사업 내역

(단위:개, 백만원)

사업명	회계구분	'15결산	'16예산	'17예산	비고 (세부사업수)
도유림관리	일반회계	24,264	19,316	13,834	13
도유림 관리 운영		11	22	78	
산불진화 체계구축운영(경상)		141	80	13	
산불방지(자체)		90	100	104	
사회서비스분야 인력경비(보조)		3	6	3	
사회서비스분야 인력경비(자체)		7	7	7	
생태숲 관리운영		115	167	96	
숲생태관리인 운영		41	29	16	
임도시설		666	811	545	
숲가꾸기사업		674	394	1,169	
조림사업		45	42	53	
산림바이오매스산물수집		69	78	70	
사방사업		22,402	17,575	11,675	
사방사업 설계심의 수당		0	6	4	

□ 관련 예산사업 개요

사업명	도유림 관리 운영
사업내용	도유림 관리 운영(도유재산 관리, 산림보호단속, 사용허가지 조사, 산림사법 등)
사업기간	2017년01월01일 ~ 2021년 12월31일
지원형태	직접수행
지원조건	도비100%
시행주체	산림환경연구소

사업명	산불진화 체계구축운영(경상)
사업내용	산불진화대원 배치 산불진화장비 구입 산불감시카메라 시설 등
사업기간	2017년01월01일 ~ 2021년 12월31일
지원형태	직접수행
지원조건	국비 40%, 도비 60%
시행주체	산림환경연구소

사업명	산불방지(자체)
사업내용	산불감시원 배치 산불방지대책 상황실운영 전화장비, 무선국유지보수 등
사업기간	2017년01월01일 ~ 2021년 12월31일
지원형태	직접수행
지원조건	도비 100%
시행주체	산림환경연구소

사업명	사회서비스분야 인력경비(보조)
사업내용	도유림 관리 공익근무요원에 대한 봉급
사업기간	2017년01월01일 ~ 2021년 12월31일
지원형태	직접수행
지원조건	국비 100%
시행주체	산림환경연구소

사업명	사회서비스분야 인력경비(자체)
사업내용	도유림 관리 공익근무요원 중식비, 근무복, 교통비, 보험료 등
사업기간	2017년01월01일 ~ 2021년 12월31일
지원형태	직접수행
지원조건	도비 100%
시행주체	산림환경연구소

사업명	생태숲 관리운영
사업내용	기본경비, 생태공예프로그램 및 목재문화체험 운영, 숲해설 및 생태관 운영, 시설보수 등
사업기간	2017년01월01일 ~ 2021년 12월31일
지원형태	직접수행
지원조건	도비100%
시행주체	산림환경연구소

사업명	숲생태관리인 운영
사업내용	희귀·특산식물 등 자생식물의 체계적인 보전 업무 수행, 덕동생태숲 방문객에게 식물정보 제공 및 생태숲 관람활동 지원
사업기간	2017년01월01일 ~ 2021년 12월31일
지원형태	직접수행
지원조건	국비 50%, 도비 50%
시행주체	산림환경연구소

사업명	임도시설
사업내용	신설 ,구조개량 , 보수, 임도관리원 5명
사업기간	2017년01월01일 ~ 2021년 12월31일
지원형태	직접수행
지원조건	지특 70%, 도비 30%
시행주체	산림환경연구소

사업명	숲가꾸기사업
사업내용	공익림 및 어린나무 가꾸기, 속아베기, 천연림보육, 조림지 풀베기 등
사업기간	2017년01월01일 ~ 2021년 12월31일
지원형태	직접수행
지원조건	국비 50%, 도비 50%
시행주체	산림환경연구소

사업명	조림사업
사업내용	도유림 내 경제림 육성을 위한 나무심기
사업기간	2017년01월01일 ~ 2021년 12월31일
지원형태	직접수행
지원조건	국비 70%, 도비 30%
시행주체	산림환경연구소

사업명	산림바이오매스산물수집
사업내용	숲가꾸기 산물수집 인건비, 교육비, 안전장구 구입비, 부대비 등
사업기간	2017년01월01일 ~ 2021년 12월31일
지원형태	직접수행
지원조건	국비 50%, 도비 50%
시행주체	산림환경연구소

사업명	사방사업
사업내용	산지사방, 계류보전, 사방댐조성, 사방댐준설, 사방지점검, 사방댐점검
사업기간	2017년01월01일 ~ 2021년 12월31일
지원형태	직접수행
지원조건	국비 70%, 도비 21%, 시군비 9%
시행주체	산림환경연구소

사업명	사방사업 설계심의 수당
사업내용	11개 사군 사방사업 실시설계 심의수당(5명)
사업기간	2017년01월01일 ~ 2021년 12월31일
지원형태	직접수행
지원조건	도비 100%
시행주체	산림환경연구소

전략목표	활력넘치는 농업·농촌 실현 유기농산업 경쟁력 강화 농식품 시장경쟁력 강화 지속가능한 축수산업 육성 녹색 생명자원의 가치 증진
[소관실국]	축산위생연구소

## 1. 기본방향

'생명농업의 중심·유기농특화도 충북 건설
------------------------

### < 정책사업목표 현황 >

(단위:개, 백만원)

정책사업목표	성과 지표수	단위 사업수	예산액
안전한 축산물 생산공급	3	4	5,949
안전한 축산물관리 및 가축전염병 예방	2	1	364
축산물 안전, 방역관리	3	2	235
축산물 위생검사 및 가축방역사업	2	2	288
위생적이고 안전한 축산물 공급 검사업무의 공정성·신뢰성 확보 소비자 및 생산자의 동시만족 지원 학회, 세미나 활동 등 전문성 제고	1	2	236

## 2. 조직 및 인력현황

(단위 : 명)

부서명	정원				현원	계단위 직제명
	계	4급이상	5급	6급이하		
계	81	1	7	73	77	
축산위생연구소	45	1	3	41	44	위생검사과, 방역과, 종축시험장
축산위생연구소 중부지소	12	0	1	11	10	방역팀, 검사팀
축산위생연구소 남부지소	8	0	1	7	7	검사팀, 방역팀
축산위생연구소 북부지소	8	0	1	7	9	검사팀, 방역팀
음성축산물검사 소	8	0	1	7	7	검사팀



### 3. 예산현황

(단위: 백만원, %)

구 분	예 산 액	구성비	전년도예산액	구성비	비교증감	증감률
계	12,749	100.00 %	11,481	100.00 %	1,268	11.05%
정책사업	7,072	55.47 %	6,400	55.75 %	672	10.49%
행정운영경비	5,677	44.53 %	5,081	44.25 %	597	11.74%
인력운영비	5,371	42.13 %	4,869	42.41 %	502	10.31%
기본경비	306	2.40 %	212	1.84 %	95	44.64%
재무활동	0	0.00 %	0	0.00 %	0	0.00%

(1) 주요내용

- 축산물 위생검사 : 안전한 먹거리 공급을 위해 축산물 위생검사 철저
  - 원료축산물 검사(도축검사, 원유검사 등)
  - 유통축산물 검사(축산가공식품, 유통 식육 등)
- 가축방역사업 : 가축전염병 예방, 확산 방지, 조기 근절
  - 사람동물공동전염병(결핵, 브루셀라병 등) 청정화
  - 재난성 가축전염병(구제역, AI 등) 상시방역체계 유지
- 종축시험사업 : 한우 우량종축 생산, 농가분양으로 우량번식핵군 조성
  - 한우 암소의 유전능력 평가를 통한 계획 교배로 한우개량 촉진
  - 상위 번식률(80%) 유지, 우량종축(한우) 생산, 농가분양으로 도내 한우 번식핵군 조성

(2) 성과지표 및 목표치 설정

< 성과지표별 목표치 설정 >

성과지표(단위)	지표 유형	가중치	실적 및 목표치					측정산식 또는 측정방법	자료수집 방법/출처	
			구분	'15	'16	'17	'18			'19
축산물 위생검사 추진율 102%이상(%)	일반	40	목표	102	102	102	102	102	$(\sum \text{검사실적 누계} \div \sum \text{연간 검사계획}) \times 100$	농림축산식품부, 식품의약품안전처
			실적	106	102	/	/	/		
브루셀라병 청정율 0.2% 미만(%)	일반	30	목표	0.2	0.2	0.2	0.2	0.2	$(\text{양성농가수} \div \text{검사농가수}) \times 100$	국가동물방역통합시스템
			실적	0.0	0.0	/	/	/		
한우송아지 분만율 : 80% 이상(%)	일반	30	목표	80	80	80	80	80	$(\text{한우송아지 생산두수} \div \text{한우번식우 보유두수}) \times 100$	통계청
			실적	81	80	/	/	/		

< 성과지표별 목표치 설정 근거 >

- 축산물 위생검사 추진율 102%이상
  - 농림축산식품부, 식품의약품안전처 시달 사업 추진
- 브루셀라병 청정율 0.2% 미만
  - 농림축산식품부 국가방역사업(브루셀라병 감염율 0.2% 미만 유지)
- 한우송아지 분만율 : 80% 이상
  - 2014년 전국 한우번식율 72.63% (출처 : 통계청 농축산물생산비조사)

단위사업

가축방역사업

□ 목적 및 주요내용

○ 목적

가축전염병 예방, 인수공통전염병 방역강화를 통한 안전하고 위생적인 축산물 공급기반 구축

○ 주요내용

- 인수공통 전염병 검진 : 결핵병 57,798건, 브루셀라병 144,600건
- 종계장 검사 : 추백리·가금티푸스 10,000건
- 재난성 가축질병 검사 : 구제역 20,565건, 조류인플루엔자 2,442호
- 혈청검사 사업 : 조류 56,220건, 돼지 800건, 소 2,500건
- 가축질병(돼지) 모니터링 검사 : 10호, 돼지소모성질병 10종
- 가축질병(가금) 모니터링 검사 : 20호, 가금질병 14종(닭 10, 오리 4)
- 돼지열병 청정화 사업 : 31,230건, 농가당 3회/년(18두 이상/회)
- 오제스키병 검사 : 6,000건(50두 이상 전 양돈농가)
- 소류코시스병 검진 : 800두(종축장 및 젖소 암소)
- 마이코플라스마병 백신공급 : 300,000수(종계장에 MG백신 공급)
- 병성감정 : 산업동물 및 야생동물 700건

□ 관련 예산사업 내역

(단위:개, 백만원)

사업명	회계구분	'15결산	'16예산	'17예산	비고 (세부사업수)
가축방역사업	일반회계	2,906	2,119	2,647	10
가축방역지원		125	86	137	
구제역 및 AI 예방약품 구입 지원(예방주사 및 전염병 검진)		919	937	863	
구제역 및 AI 예방약품 구입 지원(가축혈청검사 및 병성감정)		57	57	70	
구제역 및 AI 예방약품 구입 지원(가축질병(돼지) 모니터링 검사)		50	50	50	
구제역 및 AI 예방약품 구입 지원(BSE(광우병) 및 인플루엔자검사실 유지보수)		55	60	60	
방역차량 및 질병 검사장비 등 지원(가축방역검사장비구 입)		1,279	280	989	
구제역 및 AI 예방약품 구입 지원(방역보조원 운영지원)		267	268	268	
천연기념물 동물치료소 보강사업		99	100	100	
방역차량 및 질병 검사장비 등 지원(긴급가축방역차량 지원)		30	30	30	
구제역 및 AI 예방약품 구입 지원(가축질병(가금) 모니터링 검사)		25	250	80	

□ 관련 예산사업 개요

사업명	가축방역지원
사업내용	방역업무추진을 위한 운영비, 재료비 및 방역장비 유지 보수
사업기간	2017년01월01일 ~ 2021년12월31일
지원형태	직접수행
지원조건	도비100%
시행주체	축산위생연구소

사업명	구제역 및 AI 예방약품 구입 지원(예방주사 및 전염병 검진)
사업내용	가축전염병 검진(9종), 예방약(마이코플라스마) 공급 우결핵, 브루셀라병, 사슴결핵병, 돼지오제스키병, 추백리, 조류인플루엔자 등
사업기간	2017년01월01일 ~ 2021년12월31일
지원형태	직접수행
지원조건	국비54%, 도비46%
시행주체	축산위생연구소

사업명	구제역 및 AI 예방약품 구입 지원(가축혈청검사 및 병성감정)
사업내용	소, 돼지, 닭 등 가축전염병에 대한 혈청검사를 통하여 사전에 색출하여 양축농가에 경제적 이득을 주기 위함. 소(4종), 돼지(3종), 닭(5종) 류코시스, 브루셀라, 구제역, 일본뇌염, 돈열(항체), 돈열(항원), ND(HI), ND(ELISA), AI(HI), AI(AGP)MG 등
사업기간	2017년01월01일 ~ 2021년12월31일
지원형태	직접수행
지원조건	국비100%
시행주체	축산위생연구소

사업명	구제역 및 AI 예방약품 구입 지원(가축질병(돼지) 모니터링 검사)
사업내용	돼지소모성질병 등 10종 농가별 연 2회 질병검사 및 질병실태 조사 돼지열병, PRRS, 돼지췌코바이러스, 유행성폐렴, 흉막폐렴, 위축성비염, 파스튜렐라, 살모넬라, 글래서병, PED
사업기간	2017년01월01일 ~ 2021년12월31일
지원형태	직접수행
지원조건	국비 50%, 도비 50%
시행주체	축산위생연구소

사업명	구제역 및 AI 예방약품 구입 지원(BSE(광우병) 및 인플루엔자검사실 유지보수)
사업내용	BSE검사실 및 조류인플루엔자 BL3 유지 보수 전문업체와 계약하여 체계적으로 관리비용 지원
사업기간	2017년01월01일 ~ 2021년12월31일
지원형태	직접수행
지원조건	국비 50%, 도비 50%
시행주체	축산위생연구소

사업명	방역차량 및 질병 검사장비 등 지원(가축방역검사장비구입)
사업내용	바이러스나 세균을 실제적으로 관찰하여 진단의 정확성을 높이기 위함
사업기간	2017년01월01일 ~ 2021년12월31일
지원형태	직접수행
지원조건	국비 50%, 도비 50%
시행주체	축산위생연구소

사업명	구제역 및 AI 예방약품 구입 지원(방역보조원 운영지원)
사업내용	<ul style="list-style-type: none"> <li>- 본소, 지소에 일용직 방역보조원 일용임금 지원</li> <li>1순위 : 대졸이상 학력의 수의, 축산, 자연과학 전공자</li> <li>2순위 : 전문대 또는 고졸이상으로 방역보조 업무수행이 가능한자</li> <li>- 방역보조원의 임무</li> <li>실험실 업무 농가지도 및 시료채취업무 보조</li> <li>전염병 발생시 이동제한, 농장소독 등 긴급방역조치 업무 보조</li> </ul>
사업기간	2017년01월01일 ~ 2021년12월31일
지원형태	직접수행
지원조건	국비 37%, 도비 67%
시행주체	축산위생연구소

사업명	천연기념물 동물치료소 보강사업
사업내용	포유류 계류장 및 진료실 보강 및 재활치료 장비 및 진단재활 치료 장비 보강
사업기간	2017년01월01일 ~ 2021년12월31일
지원형태	직접수행
지원조건	국비 70%, 도비 30%
시행주체	축산위생연구소

사업명	방역차량 및 질병 검사장비 등 지원(긴급가축방역차량 지원)
사업내용	전염병 발생시 신속한 기동력 확보
사업기간	2017년01월01일 ~ 2021년 12월31일
지원형태	직접수행
지원조건	국비 50%, 도비 50%
시행주체	축산위생연구소

사업명	구제역 및 AI 예방약품 구입 지원(가축질병(가금) 모니터링 검사)
사업내용	가금농가 질병검사 14종(닭 10종, 오리 4종) 닭 : 뉴캐슬병, 닭전염성기관지염, 닭전염성예프(F)낭병, 추백리, 가금티푸스, 닭전염성빈혈, 닭마이코플라즈마병, 파라티푸스감염증, 닭뉴모바이러스감염증*, 닭아데노바이러스감염증* 오리 : 오리바이러스성 간염, 오리바이러스성 장염, 오리리메렐라감염증, 가금파라티푸스감염증
사업기간	2017년01월01일 ~ 2021년 12월31일
지원형태	직접수행
지원조건	국비 50%, 도비 50%
시행주체	축산위생연구소

사업명	저개발국가 동물질병진단 교육 프로그램 운영
사업내용	중앙아시아 수의직공무원 가축질병진단교육 시 필요한 제반비용 지원 교육대상 : 2명 / 년 교육강사료 : 6,000천원 키트 등 교육재료비 : 14,000천원
사업기간	2017년01월01일 ~ 2021년 12월31일
지원형태	직접수행
지원조건	도비 100%
시행주체	축산위생연구소

□ 목적 및 주요내용

○ 목적

안전하고 위생적인 축산물 공급

○ 주요내용

- 도축검사 : 151백만건(도축장 22개소)
- 원유검사 : 40,000건(집유장 5개소, 288농가)
- 미생물검사(식중독균 검사) : 26,000건
- 잔류물질검사(항생제 잔류검사) : 15,000건
- 축산가공식품검사(축산물 성분·규격검사) : 1,180건
- 쇠고기 유전자검사(한우감별검사, 학교급식 지원) : 550건
- 유방염방제사업(젖소 유방염 감염우 치료약제 알림) : 750건

□ 관련 예산사업 내역

(단위:개, 백만원)

사업명	회계구분	'15결산	'16예산	'17예산	비고 (세부사업수)
축산물안전관리	일반회계	1,268	1,183	1,505	7
축산물위생검사		473	565	572	
축산물위생검사기관 운영비 지원		631	451	289	
축산물위생검사기관 검사장비구입 지원		0	0	475	
구제역 및 A 예방약품구입지원(소해면 상뇌증검사)		48	48	48	
쇠고기유전자검사		72	74	75	
축산물수거비 및 재료비 지원		44	44	24	
사·도 시험·검사기관 축산물가공품 검사장비 지원		0	0	21	

□ 관련 예산사업 개요

사업명	축산물위생검사
사업내용	도축검사, 미생물검사, 잔류물질검사, 가공품검사, 원유공영검사, 항생제 내성균 검사 등
사업기간	2017년01월01일 ~ 2021년12월31일
지원형태	직접수행
지원조건	도비100%
시행주체	축산위생연구소

사업명	축산물위생검사기관 운영비 지원
사업내용	검사보조원인건비, 장비유지보수비, 축산물수거비, 재료비
사업기간	2017년01월01일 ~ 2021년 12월31일
지원형태	직접수행
지원조건	국비 50%, 도비 50%
시행주체	축산위생연구소

사업명	축산물위생검사기관 검사장비구입 지원
사업내용	검사장비 구입
사업기간	2017년01월01일 ~ 2021년 12월31일
지원형태	직접수행
지원조건	국비50%, 도비 50%
시행주체	축산위생연구소

사업명	구제역 및 AI 예방약품구입지원(소해면상뇌증검사)
사업내용	소해면상뇌증검사 진단키트 및 소모품 구입
사업기간	2017년01월01일 ~ 2021년 12월31일
지원형태	직접수행
지원조건	국비 50%, 도비 50%
시행주체	축산위생연구소

사업명	쇠고기유전자검사
사업내용	검사보조원인건비, 검사재료 구입
사업기간	2017년01월01일 ~ 2021년 12월31일
지원형태	직접수행
지원조건	도비 100%
시행주체	축산위생연구소

사업명	축산물수거비 및 재료비 지원
사업내용	축산물 수거비, 수거검사를 위한 재료비
사업기간	2017년01월01일 ~ 2021년 12월31일
지원형태	직접수행
지원조건	국비 50%, 도비 50%
시행주체	축산위생연구소



사업명	사도 시험·검사기관 축산물가공품 검사장비 지원
사업내용	검사장비 구입
사업기간	2017년01월01일 ~ 2021년 12월31일
지원형태	직접수행
지원조건	국비 50%, 도비 50%
시행주체	축산위생연구소

□ 목적 및 주요내용

○ 목적

- 한우 암소의 유전능력 평가를 통한 계획 교배로 우량종축(한우) 생산
- 우량종축(한우) 농가배부로 우량번식핵군 조성
- 도내 한우사육농가 소득증대 도모

○ 주요내용

- 우수종축생산 및 조사료 자급율 향상을 바탕으로 상위 분만을 달성
- 한우 암소의 유전능력 평가를 통한 계획 교배로 한우개량 촉진
  - 생명공학기술을 이용한 우량한우 수정란 생산·이식
  - 축사시설을 동물복지형 사육환경으로 개선하여 질병발생 최소화
  - 초지 및 사료포(18.2ha) 효율적 관리로 고품질 조사료 생산·이용
  - 재래가축(돼지, 닭) 복원 자원화로 농가실용화 방안 강구

□ 관련 예산사업 내역

(단위:개, 백만원)

사업명	회계구분	'15결산	'16예산	'17예산	비고 (세부사업수)
가축개량 및 유전자 보존	일반회계	797	1,072	1,094	8
한우개량능력검정		444	500	526	
토종가축품종보존 및 복원자원화		38	43	37	
생명공학기술연구실용화		203	136	139	
최고기이력제 DNA검사 기관 운영		23	23	23	
동물유전자은행		9	9	9	
최소·흑우사육단지 조성		25	27	27	
조사료품질검사		55	16	16	
고능력 수정란 생산지원		0	318	318	

□ 관련 예산사업 개요

사업명	한우개량능력검정
사업내용	한우 암소능력검정 사업 : 초음파 측정, 도체성적 분석, 번식능력 관리 한우 육종센터 사업 : 우량 수송아지 생산 및 당대검정을 통한 후보씨수소 선발 한우 암소개량센터 운영 : 시험장내 암소의 유전능력 평가를 통한 우수 공란우 선발 초지 및 사료포 관리 : 초지 갱신, 동계 및 하계사료작물 재배
사업기간	2017년01월01일 ~ 2021년12월31일
지원형태	직접수행
지원조건	도비 100%
시행주체	축산위생연구소

사업명	토종가축품종보존 및 복원자원화
사업내용	재래돼지 보존 및 자돈 생산분양 재래닭의 순수혈통을 유지하여 우수한 개체 선발 및 원종 확보
사업기간	2017년01월01일 ~ 2021년12월31일
지원형태	직접수행
지원조건	도비 100%
시행주체	축산위생연구소

사업명	생명공학기술연구실용화
사업내용	생명공학기술을 이용한 수정란 생산 및 고급육생산 실증 실험 추진
사업기간	2017년01월01일 ~ 2021년12월31일
지원형태	직접수행
지원조건	도비100%
시행주체	축산위생연구소

사업명	쇠고기이력제 DNA검사 기관 운영
사업내용	농가에서 사육중인 소의 DNA를 추출하여 D/B구축 및 동일성 검사
사업기간	2017년01월01일 ~ 2021년12월31일
지원형태	직접수행
지원조건	기금 50%, 도비 50%
시행주체	축산위생연구소

사업명	동물유전자은행
사업내용	동물유전자은행 내 무균실 및 고가장비의 유지·관리 수정란 배양을 위한 인큐베이터 가스(LN2) 구입
사업기간	2017년01월01일 ~ 2021년12월31일
지원형태	직접수행
지원조건	도비100%
시행주체	축산위생연구소

사업명	축소·흑우사육단지 조성
사업내용	축소·흑우사육농가의 체계적 지원으로 사육단지 조성
사업기간	2017년01월01일 ~ 2021년12월31일
지원형태	직접수행
지원조건	도비100%
시행주체	축산위생연구소

사업명	조사료품질검사
사업내용	조사료 품질검사에 필요한 분석 비용(검사소모품, 사료운송비, 검량식 유지관리비 등)
사업기간	2017년01월01일 ~ 2021년12월31일
지원형태	직접수행
지원조건	기금 50%, 도비50%
시행주체	축산위생연구소

사업명	친환경 동물복지형 사육환경개선
사업내용	한우사 원치 커튼 교체 : 1개소 한우사 개폐식 지붕 개보수 : 2개소 재래사(계사) 안개분무시설 설치 : 1식 재래사 천장 개보수 : 1식 재래사 바닥교체 및 슬러지 제거 : 1식
사업기간	2017년01월01일 ~ 2021년12월31일
지원형태	직접수행
지원조건	도비 100%
시행주체	축산위생연구소

사업명	고능력 수정란 생산지원
사업내용	○ 고능력수정란 생산을 위한 우량암소 관리우사신축
사업기간	2017년01월01일 ~ 2021년12월31일
지원형태	직접수행
지원조건	○ 기금보조50%, 도비 50%
시행주체	축산위생연구소

사업명	곤충육성사업
사업내용	○ 사업비 : 20,000천원 ○ 사업내용 : 애벌레 및 사양소모품 구입
사업기간	2017년01월01일 ~ 2021년12월31일
지원형태	직접수행
지원조건	도비
시행주체	축산위생연구소

□ 목적 및 주요내용

○ 목적

원활한 청사시설 운영을 통한 능률적인 근무환경 조성

○ 주요내용

- 공공요금 납부 및 소규모 보수 등을 통한 청사시설 유지관리
- 차량용 영상저장장치 구입으로 안전운전 경각심 고취와 교통법규 준수
- 연구활동 종사자의 교육, 건강검진 실시 및 연구실에 대한 안전성 제고로 위험발생 예방

□ 관련 예산사업 내역

(단위:개, 백만원)

사업명	회계구분	'15결산	'16예산	'17예산	비고 (세부사업수)
연구소운영	일반회계	311	974	703	2
청사관리		303	962	691	
연구실 안전관리		8	12	12	

□ 관련 예산사업 개요

사업명	청사관리
사업내용	축산위생연구소 운영 및 유지관리
사업기간	2017년01월01일 ~ 2021년12월31일
지원형태	직접수행
지원조건	도비 100%
시행주체	축산위생연구소

사업명	연구실 안전관리
사업내용	일반 및 특수건강검진비, 작업환경측정용역비, 연구실 안전점검 용역비, 연구실 안전관리 교육비
사업기간	2017년01월01일 ~ 2021년12월31일
지원형태	직접수행
지원조건	도비 100%
시행주체	축산위생연구소

(1) 주요내용

- 축산물 위생검사 사업
  - 도축검사 등 원료 축산물의 검사강화로 위생적인 축산물 공급
  - 작업장 위생수준 제고 및 식중독사고 예방
- 가축방역 사업
  - 인수공통전염병 발생 및 전파 방지를 통한 조기청정화 유도
  - 재난성질병 등 주요가축전염병 상시 방역체계 유지

(2) 성과지표 및 목표치 설정

< 성과지표별 목표치 설정 >

성과지표(단위)	지표 유형	가중치	실적 및 목표치					측정산식 또는 측정방법	자료수집 방법/출처	
			구분	'15	'16	'17	'18			'19
축산물검사 추진율(%)(퍼센트)	일반	50	목표	100	100	100	100	100	(사업실적/사업량)*100	식품의약품 안전처보고 자료
			실적	100	95	/	/	/		
인수공통전염병(브루셀라)청정율(퍼센트)	일반	50	목표	100	100	100	100	100	(양성농가수/검사 농가수)*100	국가동물방역통합시스템
			실적	87	95	/	/	/		

< 성과지표별 목표치 설정 근거 >

- 축산물검사 추진율(%)
  - 농림수산식품부 및 식약처 관련 축산물검사 사업량 초과달성 (약2%)
- 인수공통전염병(브루셀라)청정율
  - 인수공통전염병 청정율 : 농림축산식품부 국가방역사업으로 청정단계(0.2%이내)유지

□ 목적 및 주요내용

○ 목적

- 축산물위생검사사업 : 안전하고 위생적인 축산물 공급으로 소비자 건강보호
- 가축방역사업 : 가축질병으로 인한 피해 예방 및 최소화로 안정적 축산업 생산기반 조성

○ 주요내용

- 축산물위생검사 사업
  - 도축검사 : 도축장 5개소에서 51백만두(수) 검사
  - 미생물검사 : 미생물 오염을 방지로 식중독 사고예방 8천건
  - 잔류물질검사 : 항생제 잔류검사로 안전한 식육 생산 3천건
  - 가공품검사 : 수거,민원의뢰 축산물의 성분 및 규격검사 90건
  - 유방염방제사업 : 젖소 유방염 감염우 치료약제 알림 350두
- 가축방역사업
  - 인수공통전염병 근절을 위한 가축전염병 검진
    - 결핵검진 : 만성소모성질환 근절 등 10천두
    - 브루셀라병 : 번식장애 근절로 경제적 손실예방 42천두
    - 추백리검진 : 위생적 병아리 생산 5.5천수
  - 재난성 가축전염병 차단
    - 구제역 검사 : 우제류 악성 가축전염병 차단 6천두
    - AI검진 : 조류 악성가축전염병 차단 7천수
    - 돼지열병검사 : 돼지의 악성 가축전염병 근절 10천두

□ 관련 예산사업 내역

(단위:개, 백만원)

사업명	회계구분	'15결산	'16예산	'17예산	비고 (세부사업수)
축산물위생, 전염병검사	일반회계	268	343	364	3
축산물위생검사		129	147	166	
가축방역사업		46	87	79	
중부지소운영		93	109	119	

□ 관련 예산사업 개요

사업명	축산물위생검사
사업내용	도축검사, 유해잔류물질검사, 육류병원성미생물검사, 쇠고기수분단백비검사 등
사업기간	2017년01월01일 ~ 2021년12월31일
지원형태	직접수행
지원조건	도비 100% 직접수행
시행주체	축산위생연구소북부지소



사업명	가축방역사업
사업내용	인수공통전염병검색, 재난성가축전염병검사, 시험연구사업 등
사업기간	2017년01월01일 ~ 2021년 12월31일
지원형태	직접수행
지원조건	도비 100% 직접수행
시행주체	축산위생연구소북부지소

사업명	중부지소운영
사업내용	청사옥상 방수공사, 청사 정문교체공사, 청사 울타리교체공사, 청사 건축물 안전성(안전진단)검사
사업기간	2017년01월01일 ~ 2021년 12월31일
지원형태	직접수행
지원조건	도비 100%
시행주체	축산위생연구소북부지소

(1) 주요내용

- 도축검사, 미생물검사, 잔류물질검사, 검사재료 구입
- 가축질병진단, 사람동물공통전염병검진, 약성가축전염병검사, 시험연구사업, 재료구입
- 공공요금 및 제세, 청사시설 장비유지관리

(2) 성과지표 및 목표치 설정

< 성과지표별 목표치 설정 >

성과지표(단위)	지표 유형	가중치	구분	실적 및 목표치					측정산식 또는 측정방법	자료수집 방법/출처
				'15	'16	'17	'18	'19		
원료축산물안전성검사(소)(퍼센트)	일반	30	목표	22	24	24	26	28	(원료축산물유해잔류물질검사건수/도축검사두수)*100	축산물검사사업실적
			실적	22	0					
우결핵검진(r-인터페론)(퍼센트)	일반	40	목표	100	105	110	115	120	연간실적/연간계획)*100	국가동물방역시스템
			실적	100	0					
보유물품관리(퍼센트)	일반	30	목표	10	10	10	10	10	(내용연수 경과물품불용처리/보유물품수)*100	물품관리대장
			실적	10	0					

< 성과지표별 목표치 설정 근거 >

- 원료축산물안전성검사(소)
  - 도축두수 및 검사인력
- 우결핵검진(r-인터페론)
  - 채혈두수 및 재료구입 예산
- 보유물품관리
  - 물품내용연수

단위사업

축산물 위생, 전염병검사

□ 목적 및 주요내용

○ 목적

- 원료 유통축산물 안전성 확보
- 가축전염병 발생 예방 및 확산방지

○ 주요내용

- 도축검사, 미생물검사, 잔류물질검사
- 가축질병진단, 사람동물공동전염병검진, 악성가축전염병검사, 시험연구사업

□ 관련 예산사업 내역

(단위:개, 백만원)

사업명	회계구분	'15결산	'16예산	'17예산	비교 (세부사업수)
축산물 위생, 전염병검사	일반회계	97	103	108	2
축산물 위생검사		58	62	67	
가축방역사업		39	42	41	

□ 관련 예산사업 개요

사업명	축산물 위생검사
사업내용	도축검사, 유해잔류물질검사, 식육미생물검사, 식용란검사
사업기간	2017년01월01일 ~ 2021년12월31일
지원형태	직접수행
지원조건	축산물위생관리
시행주체	

사업명	가축방역사업
사업내용	인수공통전염병검색, 재난성질병검사, 시험연구사업
사업기간	2017년01월01일 ~ 2021년12월31일
지원형태	직접수행
지원조건	가축전염병 방역관리
시행주체	축산위생연구소 남부지소

□ 목적 및 주요내용

○ 목적

- 공공요금 및 제세, 시설장비유지

○ 주요내용

- 공공요금 및 제세 납부
- 업무용 자동차 유비 관리
- 청사관리 및 장비유지관리

□ 관련 예산사업 내역

(단위:개, 백만원)

사업명	회계구분	'15결산	'16예산	'17예산	비고 (세부사업수)
연구소운영	일반회계	77	127	127	1
청사관리		77	127	127	

□ 관련 예산사업 개요

사업명	청사관리
사업내용	연구소운영 및 유지관리를 통한 위생검사, 방역지원
사업기간	2017년01월01일 ~ 2021년12월31일
지원형태	직접수행
지원조건	
시행주체	

(1) 주요내용

- 축산물 위생검사 사업
  - 도축검사 등 원료 축산물의 검사 강화로 위생적인 축산물 공급
  - 작업장 위생수준 제고 및 식중독 사고 예방
- 가축 방역 사업
  - 인수공통전염병 발생 및 전파 방지를 통한 조기청정화 유도
  - 재난성질병 등 주요가축전염병 상시 방역체계 유지

(2) 성과지표 및 목표치 설정

< 성과지표별 목표치 설정 >

성과지표(단위)	지표 유형	가중치	구분	실적 및 목표치					측정산식 또는 측정방법	자료수집 방법/출처
				'15	'16	'17	'18	'19		
축산물 검사 추진율(퍼센트)	일반	50	목표	102	102	102	102	102	(사업실정/사업량) *100 ※평가사업 : 도축, 미생물, 잔류, 가공품검사	식품의약품 안전처보고 자료
			실적	108	80					
인수공통전염병(브루셀라) 청정률(퍼센트)	일반	50	목표	102	102	102	102	102	(양성농가수/검사 농가수)*100	국가동물방역통합시스템
			실적	80	80					

< 성과지표별 목표치 설정 근거 >

- 축산물 검사 추진율
  - 농림수산식품부 및 식약처 관련 축산물검사 사업량 초과 달성(약 2%)
- 인수공통전염병(브루셀라) 청정률
  - 농림축산식품부 국가방역사업으로 청정단계(0.2%)유지

## 단위사업

## 축산물위생, 전염병검사

### □ 목적 및 주요내용

#### ○ 목적

안전한 축산물 관리 및 가축 전염병 예방

#### ○ 주요내용

소비자에게 안전한 축산식품 공급을 위해 철저한 위생검사를 실시하고, 재난성 가축전염병 및 사람동물공통전염병 근절을 위한 신속한 진단 및 초동방역시스템을 구축한다.

### □ 관련 예산사업 내역

(단위:개, 백만원)

사업명	회계구분	'15결산	'16예산	'17예산	비고 (세부사업수)
축산물위생, 전염병검사	일반회계	153	139	185	2
축산물위생검사		65	89	114	
가축방역사업		88	50	72	

### □ 관련 예산사업 개요

사업명	축산물위생검사
사업내용	도축검사, 축산물작업장 위생점검, 유해잔류물질검사, 식육미생물검사, 식용란검사
사업기간	2017년01월01일 ~ 2021년12월31일
지원형태	직접수행
지원조건	축산물 위생관리
시행주체	축산위생연구소제천지소

사업명	가축방역사업
사업내용	가축전염병관리, 인수공통전염병 예방, 가축질병예찰, 가축방역관련 민원처리, 시험연구사업
사업기간	2017년01월01일 ~ 2021년12월31일
지원형태	직접수행
지원조건	직접수행
시행주체	축산위생연구소제천지소

□ 목적 및 주요내용

○ 목적

안전한 축산물 관리 및 가축전염병 예방

○ 주요내용

청사 안전을 위한 시설 수시정비 및 매월 공공요금 납부

□ 관련 예산사업 내역

(단위:개, 백만원)

사업명	회계구분	'15결산	'16예산	'17예산	비고 (세부사업수)
연구소운영	일반회계	91	97	102	1
청사관리		91	97	102	

□ 관련 예산사업 개요

사업명	청사관리
사업내용	청사건물 유지관리 보수 등
사업기간	2017년01월01일 ~ 2021년12월31일
지원형태	직접수행
지원조건	직접수행
시행주체	축산위생연구소제천지소

정책사업목표

위생적이고 안전한 축산물 공급  
 검사업무의 공정성·신뢰성 확보  
 소비자 및 생산자의 동시만족 지원  
 학회, 세미나 활동 등 전문성 제고

(1) 주요내용

도축위생검사 : 철저한 도축검사로 위생적이고 안전한 고품질 원료축산물을 공급(Farm to Table)  
 미생물 모니터링 검사 : 도체에 대한 일반세균 및 대장균 검사를 실시하여 소비자에게 위생적인 원료축산물을 공급  
 잔류물질검사 : 원료축산물에 대하여 항생물질, 합성항균제, 농약, 호르몬 등 유해물질을 검사하여 안전축산물 생산

(2) 성과지표 및 목표치 설정

< 성과지표별 목표치 설정 >

성과지표(단위)	지표 유형	가중치	구분	실적 및 목표치					축정산식 또는 측정방법	자료수집 방법/출처
				'15	'16	'17	'18	'19		
축산물 안전관리 실적(검사건수)(건)	일반	100	목표	30,115	30,800	31,200	31,400	31,600	축산물 위생검사 실적=미생물검사+잔류물질검사+원료축산물안전성검사	검사실적/축산물안전
			실적	35,784	35,124(예상)					

< 성과지표별 목표치 설정 근거 >

- 축산물 안전관리 실적(검사건수)
  - 축산물 위생관리법(법률 제12672호)



□ 목적 및 주요내용

○ 목적

- 축산물 위생·안전성 제고로 소비자 신뢰 지속형 축산업 육성
- 최초 축산물 생산단계인 도축장 도축검사 및 위생 검사 강화
- 식중독균, 유해잔류물질 위생검사로 축산물 안전성 확보

○ 주요내용

- 도축위생검사 : 생산~소비까지 Farm to Table service 전개
  - 도축출하우 생·해체검사, 정밀검사 및 농가 피드백 실시 등
- 원료안전성검사 : 위생 원료축산물 공급 및 유해축산물 차단
  - 병원성 미생물검사, 항생제 잔류물질 간이검사 강화 등
- HACCP 운용 기술 지원 : 안전축산물 생산기반 구축
  - 운용 기술 지원으로 업체 자생능력 고취 및 세수증대 등
- 2차 확대 사업 발전 계기 마련 및 지원
  - 축산물과 연계한 가칭 "팜스테이 , 팜랜드" 조성
  - 특성화 사업을 통한 지역 경제 활성화 유도

□ 관련 예산사업 내역

(단위:개, 백만원)

사업명	회계구분	'15결산	'16예산	'17예산	비고 (세부사업수)
축산물안전위생검사	일반회계	115	164	200	1
축산물위생검사		115	164	200	

□ 관련 예산사업 개요

사업명	축산물위생검사
사업내용	도축검사, 미생물, 잔류물질검사등 위생 업무 추진
사업기간	2017년01월01일 ~ 2021년12월31일
지원형태	직접수행
지원조건	도비 100%
시행주체	음성축산물검사소

□ 목적 및 주요내용

○ 목적

- 축산물안전관리 사업을 진행하기 위한 청사 유지보수 지원
- 공정한 검사를 위한 실험실 운영 관리 지원
- 사업전개를 위한 검사장비, 사무용구 등 자산취득

○ 주요내용

- 청사유지보수 및 실험폐기물 처리, 경비용역 등 위탁처리
- 사무실 운영 기본 공과금 관리 운영
  - 상하수도세, 전기세, 통신요금 등 제세공과금
- 검사업무 추진에 필요한 장비, 기자재 등 구입
  - 축산물 검사 장비, 사무실 운영 기자재 등

□ 관련 예산사업 내역

(단위:개, 백만원)

사업명	회계구분	'15결산	'16예산	'17예산	비고 (세부사업수)
연구소운영	일반회계	30	36	36	1
청사관리		30	36	36	

□ 관련 예산사업 개요

사업명	청사관리
사업내용	일반운영비, 공공운영비등 검사소 관리
사업기간	2017년01월01일 ~ 2021년12월31일
지원형태	직접수행
지원조건	도비100%
시행주체	음성축산물검사소

전략목표	우량 종자 · 양잠산물 생산 및 공급
[소관실국]	농산사업소

### 1. 기본방향

전국 최고의 명품 종자 · 양잠산물 생산 및 공급
-----------------------------

#### < 정책사업목표 현황 >

(단위:개, 백만원)

정책사업목표	성과 지표수	단위 사업수	예산액
순도 높은 우량종자 생산 고부가 가치품종 발굴 · 육성으로 농가소득원 창출	6	4	1,139
고품질 양잠산물 생산·공급	4	2	335

### 2. 조직 및 인력현황

(단위 : 명)

부서명	정원				현원	계단위 직제명
	계	4급이상	5급	6급이하		
계	25	1	2	22	24	
농산사업소	25	1	2	22	24	총무팀, 벼종자팀, 밭종자팀, 특성화종자팀, 양잠지원팀, 소득개발팀

### 3. 예산현황

(단위: 백만원, %)

구 분	예산액	구성비	전년도예산액	비교증감	
				구성비	증감률
계	3,448	100.00 %	3,131	100.00 %	317 10.11%
정책사업	1,474	42.75 %	1,123	35.86 %	351 31.27%
행정운영경비	1,974	57.25 %	2,008	64.14 %	△34 △1.72%
인력운영비	1,884	54.65 %	1,900	60.69 %	△16 △0.84%
기본경비	90	2.60 %	108	3.45 %	△19 △17.16%
재무활동	0	0.00 %	0	0.00 %	0 0.00%

**정책사업목표**

**순도 높은 우량종자 생산  
고부가 가치품종 발굴·육성으로 농가소득원 창출**

**(1) 주요내용**

- 순도 높은 우량 비원종 생산
- 우량 전작물 원종생산(보리, 콩, 팥, 참깨, 들깨, 땅콩)
- 비 증식종(보급종) 생산 및 공급
- 충북 신품종 찰옥수수 육종 및 생산

**(2) 성과지표 및 목표치 설정**

< 성과지표별 목표치 설정 >

성과지표(단위)	지표 유형	가중치	실적 및 목표치					측정산식 또는 측정방법	자료수집 방법/출처	
			구분	'15	'16	'17	'18			'19
비원종 생산량(kg)	핵심	20	목표	22,435	22,500	22,500	22,500	22,500	비원종생산량	최종수확물 측정
			실적	22,435	22,500	/				
발종자원종 생산량(kg)	핵심	20	목표	10,820	10,820	10,820	10,820	10,820	발종자원종 생산량	최종수확물 측정
			실적	10,820	10,820	/				
비증식종 생산량(kg)	핵심	20	목표	35,596	37,640	37,640	37,640	37,640	비증식종 생산량	최종수확물 측정
			실적	35,596	37,640	/				
충북 신품종 찰옥수수 지역적응성시험	핵심	20	목표	0	0	100	100	0	현장평가결과	현장평가
			실적	0	0	/				
충북 신품종 찰옥수수 기본식물 생산량(kg)	핵심	10	목표	0	0	12.5	31	37.5	충북 신품종 찰옥수수 기본식물 생산량	최종수확물 측정
			실적	0	0	/				
충북 신품종 찰옥수수 원종 생산량(kg)	핵심	10	목표	0	0	25	281	350	충북 신품종 찰옥수수 원종 생산량	최종수확물 측정
			실적	0	0	/				

< 성과지표별 목표치 설정 근거 >

- 비원종 생산량
  - 단위면적(10a) 당 비원종 생산량
- 발종자원종 생산량
  - 단위면적(10a) 당 발종자원종 생산량
- 비증식종 생산량
  - 단위면적(10a) 당 비증식종 생산량
- 충북 신품종 찰옥수수 지역적응성시험
  - 재배농민 만족도
- 충북 신품종 찰옥수수 기본식물 생산량
  - 충북 신품종 찰옥수수 기본식물 생산량
- 충북 신품종 찰옥수수 원종 생산량
  - 충북 신품종 찰옥수수 원종 생산량

단위사업

원원종및원종생산(원종생산)

□ 목적 및 주요내용

○ 목적

우량원종생산

○ 주요내용

- 우량원종(벼, 콩, 보리)생산을 위한 기간제근로자 사역 및 농자재 등 적기 구입
- 원종생산 시설 및 농기계 등 관리

□ 관련 예산사업 내역

(단위:개, 백만원)

사업명	회계구분	'15결산	'16예산	'17예산	비고 (세부사업수)
원원종및원종생산(원종생산)	일반회계	419	426	496	2
원원종및원종생산		168	168	178	
원종시설관리		251	259	318	

□ 관련 예산사업 개요

사업명	원원종및원종생산
사업내용	<ul style="list-style-type: none"> <li>○순도 높은 벼 원종 생산                             <ul style="list-style-type: none"> <li>- 소비자 기호변화에 따른 우량품종보급</li> <li>- 공정육묘장 활용 건전 육묘 관리</li> <li>- 품종별 이앙시기 조절 및 격리 거리 확보로 혼종 방지</li> <li>- 벼 재배작업 생력화 및 적기 수확 등 품위 확보</li> </ul> </li> <li>○최고 우량 전작물 원종 생산                             <ul style="list-style-type: none"> <li>- 야생동물 피해방지 경감 대책 추진</li> <li>- 발작물 곡종별 적기 병충해 방지</li> <li>- 이품종, 이병주, 잡초 등 완벽 제거로 깨끗한 포장 조성</li> </ul> </li> </ul>
사업기간	2017년1월01일 ~ 2021년12월31일
지원형태	직접수행
지원조건	국비 100%
시행주체	도

사업명	원종시설관리
사업내용	<ul style="list-style-type: none"> <li>○ 벼 병해충 무인헬기 항공종합 방제(3회 : 7월 8월 9월)</li> <li>○ 집중호우 등 기상재해 발생 시 논밭 보수</li> <li>○ 시설 및 장비 유지관리 <ul style="list-style-type: none"> <li>- 청사 및 종자 생산·보관 시설 유지관리</li> <li>- 농기계, 건설기계, 차량 유지관리</li> <li>- 기타 공공요금 및 제세</li> </ul> </li> <li>○ 벼자동화 육묘장, 종자보관창고 저온저장설비강화를 위한 시설 구축</li> <li>○ 농기계 취득 <ul style="list-style-type: none"> <li>- 농업기계화를 통한 효율적 종자생산을 위한 농기계 구입</li> </ul> </li> </ul>
사업기간	2017년01월01일 ~ 2021년12월31일
지원형태	직접수행
지원조건	도 100%
시행주체	도

단위사업

벼종자생산

□ 목적 및 주요내용

○ 목적

녹색성장 기반구축 벼 증식종(보급종) 생산 공급

○ 주요내용

- 벼 증식종(보급종) 생산을 위한 기간제근로자 사역 및 농자재 등 적기 구입
- 유기벼 종자 생산 및 공급
- 벼종자생산 현대화를 위한 자동화 육묘장 설치사업

□ 관련 예산사업 내역

(단위:개, 백만원)

사업명	회계구분	'15결산	'16예산	'17예산	비고 (세부사업수)
벼종자생산	일반회계	0	0	150	1
벼종자생산		0	0	150	

□ 관련 예산사업 개요

사업명	벼종자생산
사업내용	○일반미 수요감소에 따른 녹색성장 농가소득 대체작목 보급 ○웰빙 특수기능성벼 등 새로운 농업인 소득 작목이 될 수 있는 고부가가치 종자 생산 공급 ○유기벼 종자 생산 및 공급으로 친환경 농업 기반 확충
사업기간	2017년01월01일 ~ 2021년12월31일
지원형태	직접수행
지원조건	도비100%
시행주체	충청북도

사업명	벼자동화육묘장 설치사업
사업내용	육묘 생산에 필요한 시설장비 설치 및 구입
사업기간	2017년01월01일 ~ 2017년12월31일
지원형태	직접수행
지원조건	도비100%
시행주체	충청북도

단위사업

발종자생산

□ 목적 및 주요내용

○ 목적

전작물 우량종자 생산

○ 주요내용

○전작물(팥, 참깨, 들깨, 땅콩, 유기콩)원종 생산을 위한 기간제근로자 사역 및 농자재 등 적기 구입

□ 관련 예산사업 내역

(단위:개, 백만원)

사업명	회계구분	'15결산	'16예산	'17예산	비고 (세부사업수)
발종자생산	일반회계	0	0	14	1
발종자생산		0	0	14	

□ 관련 예산사업 개요

사업명	발종자생산
사업내용	○대상작목 : 5작물(유기콩, 팥, 참깨, 들깨, 땅콩) ○품종선택 : 농가선호도, 원원종 생산실적을 감안 품종별 종자생산대상
사업기간	2017년01월01일 ~ 2021년12월31일
지원형태	직접수행
지원조건	도비 100%
시행주체	충청북도



단위사업

충북신품종찰옥수수 생산

□ 목적 및 주요내용

○ 목적

충북 신품종 찰옥수수 육종

○ 주요내용

- 충북 신품종 찰옥수수 기본 식물 및 원종 생산
- 충북 신품종 찰옥수수 생산 기반 시설 구축
- 충북 신품종 찰옥수수 지역적응성 시험

□ 관련 예산사업 내역

(단위:개, 백만원)

사업명	회계구분	'15결산	'16예산	'17예산	비고 (세부사업수)
충북신품종찰옥수수 생산	일반회계	0	0	479	3
충북 신품종 찰옥수수 생산		0	0	314	
충북신품종 찰옥수수 생산 기반시설		0	0	154	
충북신품종 찰옥수수 지역적응성 시험		0	0	10	

□ 관련 예산사업 개요

사업명	충북 신품종 찰옥수수 생산
사업내용	○ 품목 신품종 찰옥수수 생산 -기본식물 및 원종생산 -지역적응성 시험에 필요한 인건비 및 시험연구비
사업기간	2017년01월01일 ~ 2021년12월31일
지원형태	직접수행
지원조건	도비 100%
시행주체	충청북도
사업명	충북신품종 찰옥수수 생산 기반시설
사업내용	저온저장창고, 정선시설, 종자검사실, 관리실, 작업장 등
사업기간	2017년01월01일 ~ 2017년12월31일
지원형태	직접수행
지원조건	도비100%
시행주체	충청북도

사업명	충북신품종 찰옥수수 지역적응성 시험
사업내용	신품종 찰옥수수 지역적응성시험 토지 임대료 및 여비
사업기간	2017년01월01일 ~ 2018년 12월31일
지원형태	직접수행
지원조건	도비100%
시행주체	충청북도

(1) 주요내용

- 우량잠종, 동충하초종균, 뽕나무 묘목 생산 보급
- 잠상 신제품 지역적응 시험 및 이용촉진
- 고부가가치 양잠산물 생산 및 전문 양잠농가 육성
- 고품질 오디 노동력 절감형 신기술 보급

(2) 성과지표 및 목표치 설정

< 성과지표별 목표치 설정 >

성과지표(단위)	지표 유형	가중치	실적 및 목표치					측정산식 또는 측정방법	자료수집 방법/출처	
			구분	'15	'16	'17	'18			'19
양잠산물(오디)생산(kg)	일반	20	목표	600	800	800	800	800	세입조치수량 및 금액	세출예산명세서
			실적	600	800					
양잠산물(누에가루환)생산(kg)	일반	20	목표	75	182	150	0	150	세입조치수량 및 금액	세출예산명세서
			실적	75	0					
우량잠종(원원종)생산(매)	핵심	30	목표	220	220	220	220	220	원원종 생산 결재본	농촌진흥청 공문
			실적	220	220					
우량잠종(보급누에씨)생산(상자)	핵심	30	목표	500	500	500	500	500	150보급누에씨 공급결재본	세출예산명세서 및 공문
			실적	535	500					

< 성과지표별 목표치 설정 근거 >

- 양잠산물(오디)생산
  - 5,700㎡x0.14kg/㎡=800kg
- 양잠산물(누에가루환)생산
  - 뽕나무 식재년수 증가에 따른 누에사육량확대
- 우량잠종(원원종)생산
  - 농촌진흥청 원원종 생산 계획량
- 우량잠종(보급누에씨)생산
  - 기능성양잠산업육성법 제7조

단위사업

양잠기반조성

□ 목적 및 주요내용

○ 목적

양잠의 고품질 생력화로 경쟁력 있는 양잠산업 육성

○ 주요내용

오디수확망 등 노동력 절감 시설 및 잡초 방지용 농자재 구입비 지원

□ 관련 예산사업 내역

(단위:개, 백만원)

사업명	회계구분	'15결산	'16예산	'17예산	비고 (세부사업수)
양잠기반조성	일반회계	149	174	180	4
시험연구 및 상전조성관리		51	33	54	
양잠생산 설비지원		77	100	86	
오디 생산비 절감 기자재 보급		21	21	21	
지역특화작목기술개발(양잠, 직접)		0	20	20	

□ 관련 예산사업 개요

사업명	시험연구 및 상전조성관리
사업내용	우량 상묘생산, 상전조성관리, 시험연구
사업기간	2017년01월01일 ~ 2021년12월31일
지원형태	직접수행
지원조건	상전조성 및 관리 및 시험연구비
시행주체	충청북도 농산사업소 양잠보급과

사업명	양잠생산 설비지원
사업내용	고품질 양잠산물 생산을 위한 설비,장비의 상시 활용가능 상태 유지
사업기간	2017년01월01일 ~ 2021년12월31일
지원형태	직접수행
지원조건	양잠생산설비 및 장비 유지비
시행주체	충청북도 농산사업소 양잠보급과

사업명	오디 생산비 절감 기자재 보급
사업내용	- 오디 수확 노동력 절감 및 잡초방지용 시설 설치
사업기간	2017년01월01일 ~ 2021년12월31일
지원형태	자치단체보조
지원조건	- 10개소 : 개소당 0.3ha 이상 재배농가 - 도비 21%, 시군비 49%, 자담 30%
시행주체	시군

사업명	지역특화작목기술개발(양잠, 직접)
사업내용	뽕나무 수형개발 연구 실험보조 인부임, 일반수용비, 연구시험, 시험재료비 등
사업기간	2017년01월01일 ~ 2021년12월31일
지원형태	직접수행
지원조건	직접수행(정부출연금 100%)
시행주체	충청북도 농산사업소 양잠보급과

사업명	오디 보관용 냉동시설 지원
사업내용	오디 보관용 급속냉동 시설 지원
사업기간	2017년01월01일 ~ 2021년12월31일
지원형태	자치단체보조
지원조건	뽕나무 재배 농가 및 영농조합법인
시행주체	충청북도

단위사업

양잠소득지원

□ 목적 및 주요내용

○ 목적

고품질 기능성 양잠산물 생산으로 농가소득 창출 및 열악한 양잠농업 환경 개선 지원

○ 주요내용

씨고치(종견) 구매업체의 보급잠종 생산용 누에고치 구입비 지원  
보급누에씨 구입비 지원 등

□ 관련 예산사업 내역

(단위:개, 백만원)

사업명	회계구분	'15결산	'16예산	'17예산	비고 (세부사업수)
양잠소득지원	일반회계	99	117	155	4
양잠교육홍보		8	9	9	
우량잠종보급		76	86	89	
보급 잠종대 지원사업		15	22	17	
기능성 양잠산업 기반조성		0	0	40	

□ 관련 예산사업 개요

사업명	양잠교육홍보
사업내용	양잠기술교육, 양잠연구회 현지 연찬, 각종 행사시 홍보전시 등
사업기간	2017년01월01일 ~ 2021년12월31일
지원형태	직접수행
지원조건	보조 100%
시행주체	충청북도 농산사업소 양잠보급과

사업명	우량잠종보급
사업내용	누에시험사육, 원누에씨생산, 동충하초종균 시험생산, 연수조사 등
사업기간	2017년01월01일 ~ 2021년12월31일
지원형태	직접수행
지원조건	도비 50%(씨고치 생산농가 지원사업)
시행주체	충청북도 농산사업소 양잠보급과

사업명	보급 잠종대 지원사업
사업내용	도내 양잠농가에 대한 보급잠종대 지원
사업기간	2017년01월01일 ~ 2021년 12월31일
지원형태	민간보조
지원조건	도비 70%지원
시행주체	충청북도 농산사업소 양잠보급과

사업명	기능성 양잠산업 기반조성
사업내용	오디, 뽕잎, 누에가루, 동충하초 등 기능성 양잠산물 생산 유통에 필요한 시설 장비
사업기간	2017년01월01일 ~ 2021년 12월31일
지원형태	자치단체보조
지원조건	양잠농가
시행주체	

전략목표	신명나는 문화체육관광 인프라 확충
[소관실국]	청남대관리사업소

### 1. 기본방향

휴식과 힐링이 있는 특화된 프로그램 개발·운영  
 관람객이 다시찾는 전략적 홍보마케팅 전개  
 역사와 자연이 어우러진 관람환경 구축

#### < 정책사업목표 현황 >

(단위:개, 백만원)

정책사업목표	성과 지표수	단위 사업수	예산액
관람객 100만 시대에 걸맞은 관람객이 꿈과 행복을 담아가는 대통령 테마파크 청남대 조성	2	4	6,560

### 2. 조직 및 인력현황

(단위 : 명)

부서명	정원				현원	계단위 직제명
	계	4급이상	5급	6급이하		
계	19	1	2	16	20	
청남대관리사업소	19	1	2	16	20	총무팀, 운영팀, 시설관리팀, 조경관리팀

### 3. 예산현황

(단위: 백만원, %)

구분	예산액	전년도예산액		비교증감		증감률
		구성비	구성비	비교증감	증감률	
계	8,643	100.00 %	6,501	100.00 %	2,142	32.94%
정책사업	6,560	75.90 %	4,456	68.54 %	2,104	47.22%
행정운영경비	2,083	24.10 %	2,046	31.46 %	37	1.83%
인력운영비	2,011	23.27 %	1,929	29.67 %	82	4.27%
기본경비	72	0.83 %	117	1.79 %	△45	△38.57%
재무활동	0	0.00 %	0	0.00 %	0	0.00%



**정책사업목표**

관람객 100만 시대에 걸맞은 관람객이 꿈과 행복을 담아가는 대통령 테마파크 청남대 조성

**(1) 주요내용**

- 청남대 관광 인프라 확충
- 관람객 편의 및 안전시설 강화
- 볼거리 풍부한 관광상품 개발
- 관람객 유치를 위한 홍보마케팅

**(2) 성과지표 및 목표치 설정**

< 성과지표별 목표치 설정 >

성과지표(단위)	지표 유형	가중치	실적 및 목표치					측정산식 또는 측정방법	자료수집 방법/출처	
			구분	'15	'16	'17	'18			'19
관람객 만족도(%)	핵심	50	목표	90	91	92	92	93	만족도(응답자 각 문항 평균 누계)	설문지
			실적	90.4	91					
관람객 유치(만명)	핵심	50	목표	83	85	86	87	88	청남대 관람객 유치인원	입장권 판매 자료 등
			실적	83	47					

< 성과지표별 목표치 설정 근거 >

- 관람객 만족도
  - 매우 만족 단계 90%이상
- 관람객 유치
  - 연간 관람객 현황 등 파악하여 평균 증가치 반영

□ 목적 및 주요내용

○ 목적

역사와 자연이 어우러진 관광환경 구축으로 관람객 증대 도모

○ 주요내용

- 청남대시설관리
- 조경관리
- 숲가꾸기사업
- 산불방지사업
- 경관조림사업
- 청남대 테마숲 조성사업 및 무장애나눔길 조성사업 등

□ 관련 예산사업 내역

(단위:개, 백만원)

사업명	회계구분	'15결산	'16예산	'17예산	비고 (세부사업수)
청남대 관광 인프라 확충	일반회계	2,765	2,257	4,412	9
청남대 시설관리		1,169	703	699	
청남대 CCTV 설치 사업		300	100	100	
조경관리		1,143	1,151	1,367	
숲가꾸기 사업		31	38	36	
산불방지사업		5	6	2	
경관조림사업		117	151	119	
숲길체험지도사 운영		0	14	16	
청남대 테마숲 조성		0	95	1,500	
청남대 무장애나눔길 조성사업		0	0	572	

□ 관련 예산사업 개요

사업명	청남대 시설관리
사업내용	-관람객 위생용품구입, 안전관리자 위탁교육비, 전기료 등 공공요금 및 제세, 연료비, 시설장비유지비 -기계 및 전기시설, 양어장 음악분수 수중등 -시설공사(청남대 전화교환시스템 교체사업, 본관배수로 보수공사, 본관 소화 및 급수관로 교체공사)
사업기간	2017년01월01일 ~ 2021년12월31일
지원형태	직접수행
지원조건	자체사업
시행주체	청남대관리사업소

사업명	청남대 CCTV 설치 사업
사업내용	청남대 주요구간에 네트워크용 적외선 카메라 및 CCTV 네트워크 시스템 설치
사업기간	2015년01월01일 ~ 2017년 12월31일
지원형태	직접수행
지원조건	자체사업
시행주체	청남대관리사업소

사업명	조경관리
사업내용	각종 조경시설물장비유지관리, 수목보호비, 야생화 및 조경수 구입, 주요관람로 꽃길조성 대형화분구입, 대통령둘레길 조경시설물유지, 본관주변 환경정비, 어울림마당 보완, 숲속의 쉼터보완, 조경인력관리용역 등
사업기간	2017년01월01일 ~ 2021년 12월31일
지원형태	직접수행
지원조건	자체사업
시행주체	청남대관리사업소

사업명	숲가꾸기 사업
사업내용	가지치기, 축아베기, 천연림보육 등
사업기간	2017년01월01일 ~ 2021년 12월31일
지원형태	직접수행
지원조건	자체사업
시행주체	청남대관리사업소

사업명	산불방지사업
사업내용	- 산불감시 - 개인진화장비 - 산불무인감시카메라유지보수
사업기간	2017년01월01일 ~ 2021년 12월31일
지원형태	직접수행
지원조건	자체사업
시행주체	청남대관리사업소

사업명	경관조림사업
사업내용	- 흉단풍, 산딸나무, 산수유 등 3,500본 식재로 관람환경개선
사업기간	2017년01월01일 ~ 2021년 12월31일
지원형태	직접수행
지원조건	자체사업
시행주체	청남대관리사업소

사업명	숲길체험지도사 운영
사업내용	- 숲길(등산로)의 정확한 정보 구축을 위한 조사 - 경미한 훼손 등산로의 조기 복구와 모니터링으로 등산안내 서비스 제공
사업기간	2017년01월01일 ~ 2021년 12월31일
지원형태	직접수행
지원조건	자체사업
시행주체	청남대관리사업소

사업명	청남대 테마숲 조성
사업내용	대통령 둘레길과 연계한 테마숲 3개소 조성
사업기간	2016년01월01일 ~ 2018년 12월31일
지원형태	직접수행
지원조건	자체사업
시행주체	청남대관리사업소

사업명	청남대 무장애나눔길 조성사업
사업내용	-테크설치 L=440m, 조경수 식재 18,000주 -편의시설 설치 등
사업기간	2017년01월01일 ~ 2017년 12월31일
지원형태	직접수행
지원조건	직접지원
시행주체	청남대관리사업소

□ 목적 및 주요내용

○ 목적

관람객 편의·안내시설 확충 및 정비를 통한 관람객 편의 제공

○ 주요내용

- 관광안내원 운영 위탁
- 관람객 편의 도모 안내근무자 등 관리
- 야간개장 운영
- 청남대 운영관리

□ 관련 예산사업 내역

(단위:개, 백만원)

사업명	회계구분	'15결산	'16예산	'17예산	비고 (세부사업수)
관람객 편의 및 안전시설 강화	일반회계	1,302	1,561	1,670	4
청사 위탁관리		369	494	527	
관람객 편의 도모		318	341	353	
청남대 야간개장		1	3	3	
청남대 운영 관리		614	724	787	

□ 관련 예산사업 개요

사업명	청사 위탁관리
사업내용	청남대 관람안내원 운영 위탁사업
사업기간	2017년01월01일 ~ 2021년12월31일
지원형태	직접수행
지원조건	자체사업
시행주체	청남대관리사업소

사업명	관람객 편의 도모
사업내용	청남대 관람객 편의 증진을 위한 물품 제작구입 및 시설장비 유지
사업기간	2017년01월01일 ~ 2021년12월31일
지원형태	직접수행
지원조건	자체사업
시행주체	청남대관리사업소

사업명	청남대 야간개장
사업내용	청남대 야간개장
사업기간	2017년01월01일 ~ 2021년 12월31일
지원형태	직접수행
지원조건	자체사업
시행주체	청남대관리사업소

사업명	청남대 운영 관리
사업내용	청남대 발전협의회, 운영수당, 공공요금 및 제세, 청사청소용역, 연료비, 차량선박 유지관리비, 전시선박 선체 유지비, 청남대 역사교육관 운영, 홈페이지 리뉴얼 개편, 무선리더기 구입, NFC SMART 관람시스템 추가, 지폐계수기 구입, 무인발권기 운영, 전동카 구입, 청남대 증장기중합발전계획 수립, 청남대 청소용역 등
사업기간	2017년01월01일 ~ 2021년 12월31일
지원형태	직접수행
지원조건	자체사업
시행주체	청남대관리사업소

□ 목적 및 주요내용

○ 목적

볼거리 풍부한 축제개최 등 관광객과 함께하는 사업추진으로 청남대 관광객 유치 도모

○ 주요내용

- 봄 '영춘제' 개최
- 가을 '국화축제' 개최
- 대통령 기록문화전 개최 등

□ 관련 예산사업 내역

(단위:개, 백만원)

사업명	회계구분	'15결산	'16예산	'17예산	비고 (세부사업수)
볼거리 풍부한 관광상품 개발	일반회계	211	240	240	3
청남대 영춘제 개최		83	100	100	
청남대 국화축제 개최		97	100	100	
대통령 기록문화전 개최		31	40	40	

□ 관련 예산사업 개요

사업명	청남대 영춘제 개최
사업내용	문화공연(국악, 댄스, 통기타, 연주회), 체험행사, 전시회 등
사업기간	2017년01월01일 ~ 2021년12월31일
지원형태	직접수행
지원조건	자체사업
시행주체	청남대관리사업소

사업명	청남대 국화축제 개최
사업내용	문화공연(국악, 댄스, 통기타, 연주회), 체험행사, 전시회 등
사업기간	2017년01월01일 ~ 2021년12월31일
지원형태	직접수행
지원조건	자체사업
시행주체	청남대관리사업소

사업명	대통령 기록문화전 개최
사업내용	대통령 관련 기록문화전 2회 개최
사업기간	2017년01월01일 ~ 2021년 12월31일
지원형태	직접수행
지원조건	자체사업
시행주체	청남대관리사업소



단위사업

관광객 유치를 위한 홍보마케팅

□ 목적 및 주요내용

○ 목적

관광객이 다시 찾는 전략적 홍보마케팅 전개로 지역경제 관광활성화 도모

○ 주요내용

- 청남대 리플릿, 전단지, 기념품 등 홍보물 제작
- 청남대 홈페이지 유지관리
- 청남대관광설명회 개최
- 대통령리더십스쿨 운영 등

□ 관련 예산사업 내역

(단위:개, 백만원)

사업명	회계구분	'15결산	'16예산	'17예산	비고 (세부사업수)
관광객 유치를 위한 홍보마케팅	일반회계	213	233	236	1
청남대 홍보 활동		213	233	236	

□ 관련 예산사업 개요

사업명	청남대 홍보 활동
사업내용	홍보책자리플릿 제작, 홍보영상물 보완, 청남대 홈페이지 및 모바일웹 유지관리, 코레일 연계사업 청남대 홍보 활동 추진, 울트라마라톤전국대회 유치,카메라 렌즈 구입 등
사업기간	2017년01월01일 ~ 2021년12월31일
지원형태	직접수행
지원조건	자체사업
시행주체	청남대관리사업소

전략목표	여성의 권익 신장 및 양성평등의 효과적 구현과 확산을 위한 연구, 교육
[소관실국]	여성발전센터

### 1. 기본방향

여성의 사회교육 이수 여성긴급전화 1366 홍보건수 여성정책조사, 연구과제 건수 성별영향분석 평가 건설팅
---

#### < 정책사업목표 현황 >

(단위:개, 백만원)

정책사업목표	성과 지표수	단위 사업수	예산액
여성역량강화 및 권익신장	4	5	1,028

### 2. 조직 및 인력현황

(단위 : 명)

부서명	정원				현원	계단위 직제명
	계	4급이상	5급	6급이하		
계	17	1	1	15	17	
여성발전센터	17	1	1	15	17	총괄과

### 3. 예산현황

(단위: 백만원, %)

구 분	예산액	구성비	전년도예산액	비교증감	
				구성비	증감률
계	2,554	100.00 %	2,144	100.00 %	410 19.11%
정책사업	1,028	40.26 %	767	35.75 %	262 34.11%
행정운영경비	1,526	59.74 %	1,378	64.25 %	148 10.77%
인력운영비	1,486	58.20 %	1,338	62.40 %	148 11.08%
기본경비	40	1.55 %	40	1.84 %	0 0.00%
재무활동	0	0.00 %	0	0.00 %	0 0.00%

(1) 주요내용

전문화된 역량강화교육과 현장중심의 폭력피해 여성보호를 위한 여성의 지위향상 및 사회적 역량 강화

(2) 성과지표 및 목표치 설정

< 성과지표별 목표치 설정 >

성과지표(단위)	지표 유형	가중치	구분	실적 및 목표치					측정산식 또는 측정방법	자료수집 방법/출처
				'15	'16	'17	'18	'19		
교육운영 만족도(%)	일반	50	목표	89	90	90	92	92	교육운영 만족도 설문조사	교육생 설문지
			실적	91	0					
여성긴급전화 1366 현장출동(건)	일반	50	목표	450	480	500	520	530	출동건수	도내경찰서 및 지구대, 피해자 현장방문
			실적	461	0					
여성정책조사 연구과제 건수(건)	일반	100	목표	4	5	5	6	6	연구과제 건수	연구과제 건수
			실적	5	0					
성주류화제도 연구과제 건수(건)	일반	100	목표	4	4	4	5	5	연구과제 건수	연구과제 건수
			실적	4	0					

< 성과지표별 목표치 설정 근거 >

- 교육운영 만족도
  - 분야별 만족도값 / 분야수
- 여성긴급전화 1366 현장출동
  - 1366 현장 출동건수 및 1366 외부행정시스템 실적자료 반영
- 여성정책조사 연구과제 건수
  - 연구과제 건수에 따른 연구진행
- 성주류화제도 연구과제 건수
  - 연구과제 건수에 따른 연구진행

□ 목적 및 주요내용

○ 목적

여성친화 청사환경 조성

○ 주요내용

- 여성친화 청사환경 조성
- 청사설비 확충
- 주차장 태양광발전시설 설치

□ 관련 예산사업 내역

(단위:개, 백만원)

사업명	회계구분	'15결산	'16예산	'17예산	비고 (세부사업수)
센터 운영	일반회계	256	197	414	3
여성친화 청사환경 조성		163	169	199	
청사설비 확충		93	28	23	
주차장 태양광발전시설 설치		0	0	192	

□ 관련 예산사업 개요

사업명	여성친화 청사환경 조성
사업내용	시설유지비, 공공운영비, 소모품 구입비 등 일상적 경비 지출
사업기간	2017년01월01일 ~ 2021년12월31일
지원형태	직접수행
지원조건	도비 100%
시행주체	여성발전센터

사업명	청사설비 확충
사업내용	청사시설물 보수·보강 및 기능개선 공사 등 교육환경개선 사업
사업기간	2017년01월01일 ~ 2021년12월31일
지원형태	직접수행
지원조건	도비 100%
시행주체	여성발전센터

사업명	주차장 태양광발전시설 설치
사업내용	
사업기간	2017년01월01일 ~ 2017년 12월31일
지원형태	
지원조건	
시행주체	

□ 목적 및 주요내용

○ 목적

여성인권보호를 위한 "여성긴급전화 1366" 운영

○ 주요내용

- 폭력피해 여성에 대한 상담서비스 연간 지원
- 폭력피해 여성 위기 상담 및 긴급보호지원 체계 강화
- 내담자 중심의 상담원 및 자원봉사자 전문성 제고 교육

□ 관련 예산사업 내역

(단위:개, 백만원)

사업명	회계구분	'15결산	'16예산	'17예산	비고 (세부사업수)
여성긴급전화 1366	일반회계	165	134	154	2
1366운영		89	52	52	
1366운영(국비지원)		76	82	102	

□ 관련 예산사업 개요

사업명	1366운영
사업내용	여성긴급전화 1366 및 긴급피난처 운영 (365일 24시간 폭력피해여성 보호를 위한 긴급상담 및 안내, 보호조치를 취할 수 있도록 8시간 3교대 근무)
사업기간	2017년01월01일 ~ 2021년12월31일
지원형태	직접수행
지원조건	도비 100%
시행주체	여성발전센터

사업명	1366운영(국비지원)
사업내용	여성긴급전화 1366운영을 위한 인건비 및 사업비 (서비스대상자에 대하여 24시간 긴급상담 및 안내, 보호조치를 취할 수 있도록 8시간 3교대 근무체제로 전담직원 배치운영)
사업기간	2017년01월01일 ~ 2021년12월31일
지원형태	직접수행
지원조건	여성권익증진사업의 일환으로 2001년도부터 여성긴급전화 1366을 2003년부터 직접 운영
시행주체	충북1366

□ 목적 및 주요내용

○ 목적

성평등 가치 실현을 위한 여성의 역량 강화 및 성인지 의식 함양

○ 주요내용

- 여성 인적자원개발 프로그램 운영
- 성인지 의식 기반 여성 전문역량강화 프로그램 등 운영
- 고민, 가족 행복 친화 프로그램 운영

□ 관련 예산사업 내역

(단위:개, 백만원)

사업명	회계구분	'15결산	'16예산	'17예산	비고 (세부사업수)
여성능력개발	일반회계	158	175	189	2
교육운영		158	160	174	
충북여성지 발간		0	15	15	

□ 관련 예산사업 개요

사업명	교육운영
사업내용	여성인적자원개발 교육 및 일자리창출 프로그램 운영 등 4개 분야 26과정
사업기간	2017년01월01일 ~ 2021년12월31일
지원형태	직접수행
지원조건	도비 100%
시행주체	여성발전센터

사업명	충북여성지 발간
사업내용	센터 사업보고서 발간, 제작
사업기간	2017년01월01일 ~ 2021년12월31일
지원형태	직접수행
지원조건	충북 여성상 실현을 위한 여성 발간지 발행
시행주체	여성발전센터

□ 목적 및 주요내용

○ 목적

도민과 공감하는 여성가족정책 조사연구

○ 주요내용

- 시의성 있는 여성정책 자료 구축
- 여성, 가족정책 조사 연구 및 여성역량강화 프로그램 개발
- 소통하는 여성연구 기반 조성
- 여성, 가족 정책 네트워 구축

□ 관련 예산사업 내역

(단위:개, 백만원)

사업명	회계구분	'15결산	'16예산	'17예산	비고 (세부사업수)
여성정책조사연구	일반회계	0	73	73	3
여성사료의 체계적 구축 및 연구과제 발굴		0	10	10	
여성·가족 정책 조사 연구 및 프로그램 개발		0	54	54	
여성·가족정책 네트워킹 구축을 위한 교류협력 활성화		0	9	9	

□ 관련 예산사업 개요

사업명	여성사료의 체계적 구축 및 연구과제 발굴
사업내용	- "충북 여성생애구술사 발간 - 여성가족정책 연구과제 및 교육 프로그램 수요조사
사업기간	2017년01월01일 ~ 2021년12월31일
지원형태	직접수행
지원조건	여성사료 구축 및 연구과제 발굴 관련 조사 연구 수행
시행주체	여성발전센터 연구개발팀

사업명	여성·가족 정책 조사 연구 및 프로그램 개발
사업내용	도민, 전문가와 함께하는 정책 개발과 연구
사업기간	2017년01월01일 ~ 2021년12월31일
지원형태	직접수행
지원조건	여성, 가족 정책 조사 및 연구 수행
시행주체	여성발전센터 연구개발팀



사업명	여성가족정책 네트워크 구축을 위한 교류협력 활성화
사업내용	시의성 있는 여성 정책 자료 구축
사업기간	2017년01월01일 ~ 2021년 12월31일
지원형태	직접수행
지원조건	- 충청북도 여성가족 정책 토론회 개최 -지역 밀착형 연구과제 발굴 및 정책 반영을 위한 간담회 개최
시행주체	여성발전센터 연구개발팀

□ 목적 및 주요내용

○ 목적

성인지 의식기반 교육 및 성평등사회 구현을 위한 정책 기반 조성

○ 주요내용

- 성 주류화 제도 조사 연구
- 성 주류화 제도 컨설팅
- 성 주류화 제도 확산 지원

□ 관련 예산사업 내역

(단위:개, 백만원)

사업명	회계구분	'15결산	'16예산	'17예산	비고 (세부사업수)
성평등사회구현	일반회계	163	175	197	4
성주류화정책연구		30	34	35	
충청북도 성인지통계		29	32	32	
성주류화제도 확산지원		28	34	46	
성별영향분석평가센터운영		76	76	84	

□ 관련 예산사업 개요

사업명	성주류화정책연구
사업내용	- 지역 특성에 적합한 정책 및 제도의 효과성 증진 방안 연구 - 정책평가 및 개선방향 제시를 위한 전문가 자문회의 개최
사업기간	2017년01월01일 ~ 2021년12월31일
지원형태	직접수행
지원조건	성주류화 정책 및 제도 전반에 관한 연구 및 조사 수행
시행주체	여성발전센터 성별영향평가팀

사업명	충청북도 성인지통계
사업내용	- 11개 시·군 중심의 성별 통계 작성 - 분야별 성별 통계 생산 및 주요 젠더이슈에 대한 분석 - 통계전문용어 해설 및 산식, 자료원 제시
사업기간	2017년01월01일 ~ 2021년12월31일
지원형태	직접수행
지원조건	도와 시군 단위의 성인지 통계집 발간 수행
시행주체	여성발전센터 성별영향평가팀

사업명	성주류화제도 확산지원
사업내용	- 성별영향분석평가와 성인지 예·결산 컨설팅 및 시군 순회 자문 - 성별영향분석평가·성인지 예산서 작성 및 검토 지원 컨설팅
사업기간	2017년01월01일 ~ 2021년12월31일
지원형태	직접수행
지원조건	도, 시군, 교육청을 대상으로 성별영향분석 평가서와 성인지 예산서 작성 지원을 서면 및 대면 컨설팅
시행주체	여성발전센터 성별영향평가팀

사업명	성별영향분석평가센터운영
사업내용	- 성별영향분석평가제도 운영 지원(도, 시·군) - 성인지 예산제도 및 성별영향분석평가 컨설팅 지원
사업기간	2017년01월01일 ~ 2021년12월31일
지원형태	직접수행
지원조건	여성가족부 성별영향분석평가기관 지정
시행주체	충북성별영향분석평가센터(여성가족부 위탁사업)

전략목표	생명농업의 중심, 유기농특화도 충북 건설
[소관실국]	내수면연구소

### 1. 기본방향

생명농업의 중심, 유기농특화도 충북 건설
------------------------

#### < 정책사업목표 현황 >

(단위:개, 백만원)

정책사업목표	성과 지표수	단위 사업수	예산액
토종어류 생산방류 확대, 경제성 어종 연구, 수산업경영인 육성 및 기술지도 강화	3	3	2,556

### 2. 조직 및 인력현황

(단위 : 명)

부서명	정원				현원	계단위 직제명
	계	4급이상	5급	6급이하		
계	12	0	1	11	12	
내수면연구소	12	0	1	11	12	사업팀, 시험팀, 지도팀

### 3. 예산현황

(단위: 백만원, %)

구 분	예 산 액	구성비	전년도예산액	비교증감	
				구성비	증감률
계	3,363	100.00 %	3,318	100.00 %	45 1.37%
정책사업	2,556	75.99 %	2,551	76.90 %	4 0.17%
행정운영경비	807	24.01 %	766	23.10 %	41 5.35%
인력운영비	760	22.60 %	719	21.67 %	41 5.71%
기본경비	47	1.41 %	47	1.43 %	0 0.00%
재무활동	0	0.00 %	0	0.00 %	0 0.00%

**정책사업목표**

**토종어류 생산방류 확대, 경제성 어종 연구, 수산업경영인 육성 및 기술지도 강화**

**(1) 주요내용**

토종어류 자원조성으로 소득자원을 꺾하고 새로운 양식연구 개발 보급과 차별화된 안전한 수산물 생산지도 및 어업인 경쟁력 강화

**(2) 성과지표 및 목표치 설정**

< 성과지표별 목표치 설정 >

성과지표(단위)	지표 유형	가중치	실적 및 목표치					측정산식 또는 측정방법	자료수집 방법/출처	
			구분	'15	'16	'17	'18			'19
토종어류 보급 및 방류량(마리)	일반	35	목표	16,012.000	17,013.000	17,172.000	17,252.000	17,252.000	붕어자어보급량, 뱀장어치어방류량, 빙어수정란이식량	결과보고서
			실적	16,012,000	0	/	/	/		
경제성어류 생산량(마리)	일반	35	목표	16,000	17,000	18,000	19,000	19,000	경제성어류생산량	결과보고서
			실적	16,000	0	/	/	/		
전문어업인 육성 및 기술지도(점)	일반	30	목표	100	100	100	100	100	어업인육성을 위한 기술지도 노력도	결과보고서
			실적	100	0	/	/	/		

< 성과지표별 목표치 설정 근거 >

- 토종어류 보급 및 방류량
  - 보급량 및 방류량
- 경제성어류 생산량
  - 경제성 어종 생산량
- 전문어업인 육성 및 기술지도
  - 전문어업인 육성 각종업무에 대한 정성평가로 최고점 부여

## 단위사업

## 토종어류 자원보전

### □ 목적 및 주요내용

#### ○ 목적

내수면어업경쟁력강화를 위한 토종어류 보급확대로 어업인 소득증대 향상

#### ○ 주요내용

토종어류(붕어) 생산 보급, 뱀장어치어 방류, 빙어수정란이식, 은어수정란 이식

### □ 관련 예산사업 내역

(단위:개, 백만원)

사업명	회계구분	'15결산	'16예산	'17예산	비고 (세부사업수)
토종어류 자원보전	일반회계	503	495	493	5
청사시설 운영 관리		278	268	262	
민물고기전시관 운영		49	34	48	
뱀장어치어육성 및 방류		49	51	50	
민물고기 생태체험학교 운영		7	20	16	
토종어류생산방류 및 육성		120	122	116	

### □ 관련 예산사업 개요

사업명	청사시설 운영 관리
사업내용	청사시설운영 및 관리
사업기간	2017년01월01일 ~ 2021년12월31일
지원형태	직접수행
지원조건	도비100%
시행주체	내수면연구소

사업명	민물고기전시관 운영
사업내용	민물고기 전시로 자연보호 중요성 홍보 등
사업기간	2017년01월01일 ~ 2021년12월31일
지원형태	직접수행
지원조건	도비100%
시행주체	내수면연구소

사업명	뱅장어치어육성 및 방류
사업내용	뱅장어 우량 종묘생산 방류로 어업인 소득증대
사업기간	2017년01월01일 ~ 2021년 12월31일
지원형태	
지원조건	도비 100%
시행주체	충청북도

사업명	민물고기 생태체험학교 운영
사업내용	물고기 해부실습, 부화과정(난 발생과정 등) 현미경관찰, 민물고기 생태학습, 양어체험(사료주기, 양어지 청소 등)
사업기간	2017년01월01일 ~ 2021년 12월31일
지원형태	직접수행
지원조건	지원100%
시행주체	충청북도

사업명	도종어류생산방류 및 육성
사업내용	자율관리어업공동체 및 어업인단체 붕어자어 생산, 보급
사업기간	2017년01월01일 ~ 2021년 12월31일
지원형태	직접수행
지원조건	도비100%
시행주체	충청북도

단위사업

수산양식 개발

□ 목적 및 주요내용

○ 목적

경제성 어종 생산 시험연구로 농어업인에게 새로운 소득원 개발 보급

○ 주요내용

쏘가리 양식연구

□ 관련 예산사업 내역

(단위:개, 백만원)

사업명	회계구분	'15결산	'16예산	'17예산	비교 (세부사업수)
수산양식 개발	일반회계	109	190	1,863	14
수산도서자료실 운영		2	2	2	
자율관리어업 확산교육비		2	3	3	
토속어종 양식연구		6	6	13	
쏘가리 완전양식 연구		30	67	90	
수산업경영인 대회 지원		5	5	5	
수산업경영인 교육		3	3	6	
열대어 전시관 운영		20	15	14	
친환경 양식연구		29	46	46	
창업어가 멘토링		6	6	6	
연구사업보고서 및 소식지발간보급		6	6	6	
양식장 수질개선 미생물 배양보급		0	32	104	
친환경 청정사업 지원		0	0	1,550	
인터넷(u-IT)기반 양어장운영		0	0	15	
황쏘가리 양식연구		0	0	4	

□ 관련 예산사업 개요

사업명	수산도서자료실 운영
사업내용	최신 수산관련 전문도서 구입 및 보관용, 열람용 가구 구입
사업기간	2017년01월01일 ~ 2021년12월31일
지원형태	직접수행
지원조건	도비100%
시행주체	충청북도



사업명	자율관리어업 확산교육비
사업내용	어업인 교육, 발전방안 토론
사업기간	2017년01월01일 ~ 2021년12월31일
지원형태	직접수행
지원조건	도비100%
시행주체	충청북도

사업명	토속어종 양식연구
사업내용	미유기 인공치어생산 및 육성 연구
사업기간	2017년01월01일 ~ 2021년12월31일
지원형태	직접수행
지원조건	도비100%
시행주체	내수면연구소

사업명	쏘가리 완전양식 연구
사업내용	쏘가리 치어생산 및 양성 쏘가리 인공사료 순치 연구
사업기간	2017년01월01일 ~ 2021년12월31일
지원형태	직접수행
지원조건	도비100%
시행주체	내수면연구소

사업명	수산업경영인 대회 지원
사업내용	수산업경영인 도 대회 참가자 단체복 지원으로 협동심 및 참여의식 고취
사업기간	2017년01월01일 ~ 2021년12월31일
지원형태	직접수행
지원조건	도비100%
시행주체	내수면연구소

사업명	수산업경영인 교육
사업내용	수산업 경영인들 교육, 발전방안 토론 등
사업기간	2017년01월01일 ~ 2021년 12월31일
지원형태	직접수행
지원조건	도비100%
시행주체	내수면연구소

사업명	열대어 전시관 운영
사업내용	관상어 시험사육 기술 개발 및 도민에게 볼거리 제공
사업기간	2017년01월01일 ~ 2021년 12월31일
지원형태	직접수행
지원조건	도비100%
시행주체	내수면연구소

사업명	친환경 양식연구
사업내용	배출수 무방류 시스템인 바이오플록 양식방법을 통한 동자개 치어 친어로 육성
사업기간	2017년01월01일 ~ 2021년 12월31일
지원형태	직접수행
지원조건	도비100%
시행주체	내수면연구소

사업명	창업어가 멘토링
사업내용	창업어가 후견인제 지원
사업기간	2017년01월01일 ~ 2021년 12월31일
지원형태	직접수행
지원조건	도비100%
시행주체	충청북도 내수면연구소

사업명	연구사업보고서 및 소식지발간보급
사업내용	어류양식기술, 수산시책 알림용 소식지 등 제작 배부
사업기간	2017년01월01일 ~ 2021년 12월31일
지원형태	직접수행
지원조건	도비100%
시행주체	내수면연구소

사업명	양식장 수질개선 미생물 배양보급
사업내용	유용 미생물 2종 배양 공급
사업기간	2017년1월01일 ~ 2021년 12월31일
지원형태	직접수행
지원조건	도비100%
시행주체	내수면연구소

사업명	친환경 청정사업 지원
사업내용	내수면연구소 미생물배양동
사업기간	2017년1월01일 ~ 2021년 12월31일
지원형태	직접수행
지원조건	도비100%
시행주체	내수면연구소

사업명	인터넷(u-IT)기반 양어장운영
사업내용	대상어종에 적합한 수질항목 9종 조사 후 실시간 인터넷을 통한 자료제공
사업기간	2017년1월01일 ~ 2021년 12월31일
지원형태	직접수행
지원조건	도비100%
시행주체	내수면연구소

사업명	황쏘가리 양식연구
사업내용	황쏘가리 치어생산 및 육성
사업기간	2017년1월01일 ~ 2021년 12월31일
지원형태	직접수행
지원조건	도비100%
시행주체	내수면연구소

□ 목적 및 주요내용

○ 목적

내수면어업 생산량 증대를 위한 전문어업인 육성 및 기술지도

○ 주요내용

기술지도, 교육, 홍보, 질병검사, 수질검사 등

□ 관련 예산사업 내역

(단위:개, 백만원)

사업명	회계구분	'15결산	'16예산	'17예산	비교 (세부사업수)
안전한 수산물 생산 보급	일반회계	246	344	199	4
수산물질병관리원 운영		89	200	76	
수질분석실 운영		90	77	79	
방역사업비 지원(질병 예찰 및 방역, 교육)		42	42	20	
유해생물구제사업(기생충 구제)		25	25	25	

□ 관련 예산사업 개요

사업명	수산물질병관리원 운영
사업내용	1. 어류방류전 어류질병검사 2. 어류 세균성 질병 및 기생충 질병 검사
사업기간	2017년01월01일 ~ 2021년12월31일
지원형태	직접수행
지원조건	도비100%
시행주체	내수면연구소

사업명	수질분석실 운영
사업내용	1. 수산물 안전성 검사 연중실시 2. 양어장 수질분석 및 폐사류 원인 규명
사업기간	2017년01월01일 ~ 2021년12월31일
지원형태	직접수행
지원조건	도비100%
시행주체	내수면연구소

사업명	방역사업비 지원(질병 예찰 및 방역, 교육)
사업내용	역학조사, 방역교육, 약품 및 진단기자재 등 구입
사업기간	2017년1월01일 ~ 2021년 12월31일
지원형태	직접수행
지원조건	도비100%
시행주체	충청북도

사업명	유해생물구제사업(기생충구제)
사업내용	내수면 양식장의 각종 어류기생충 검사 및 약품지원
사업기간	2017년1월01일 ~ 2021년 12월31일
지원형태	직접수행
지원조건	도비100%
시행주체	충청북도

사업명	어류품종 검사 및 연구
사업내용	뱀장어 품종 원산지 검사 및 유전적 우량 치어 방류사업에 필요한 검사장비 1대 구입
사업기간	2017년1월01일 ~ 2021년 12월31일
지원형태	직접수행
지원조건	도비100%
시행주체	내수면연구소

전략목표	중앙부처 등 대외협력 역량강화
[소관실국]	서울세종본부

### 1. 기본방향

정부예산확보 지원 및 대외협력 업무추진

#### < 정책사업목표 현황 >

(단위:개, 백만원)

정책사업목표	성과 지표수	단위 사업수	예산액
전략적 정부예산확보 및 대외협력 역량 강화	1	1	163

### 2. 조직 및 인력현황

(단위 : 명)

부서명	정원				현원	계단위 직제명
	계	4급이상	5급	6급이하		
계	5	1	2	2	4	
서울세종본부	5	1	2	2	4	서울사무소, 세종사무소

### 3. 예산현황

(단위: 백만원, %)

구 분	예 산 액	구성비	전년도예산액	비교증감		증감률
				구성비	증감액	
계	557	100.00 %	587	100.00 %	△30	△5.18%
정책사업	163	29.29 %	135	22.95 %	28	21.01%
행정운영경비	394	70.71 %	452	77.05 %	△59	△12.98%
인력운영비	374	67.19 %	431	73.50 %	△57	△13.32%
기본경비	20	3.53 %	21	3.55 %	△1	△5.76%
재무활동	0	0.00 %	0	0.00 %	0	0.00%

(1) 주요내용

1. 정부예산 확보액 목표치 46,000억원 달성을 위해 국회, 중앙부처 면담 및 간담회 추진
2. 대외협력 역량 강화를 위해 향우공무원 수첩 발간 및 재경,재세종 출향 인사 데이터 베이스 관리

(2) 성과지표 및 목표치 설정

< 성과지표별 목표치 설정 >

성과지표(단위)	지표 유형	가중치	구분	실적 및 목표치					측정산식 또는 측정방법	자료수집 방법/출처
				'15	'16	'17	'18	'19		
정부예산확보액(억원)	핵심	1	목표	45,000억 원	46,000억 원	48,000억 원	50,000억 원	52,000억 원	정부예산확보 관련 기자브리핑 자료	예산담당관 실
			실적	45,897억 원	47,593억 원					

< 성과지표별 목표치 설정 근거 >

○ 정부예산확보액

- 정부예산확보 지원 업무

□ 목적 및 주요내용

○ 목적

정부예산 확보 및 대외협력 업무추진

○ 주요내용

전략적 정부예산 확보 면담, 간담회 추진  
 대외협력 네트워크 구축을 위해 향후 공무원 명단 및  
 재경, 재세종 출향인사 관리

□ 관련 예산사업 내역

(단위:개, 백만원)

사업명	회계구분	'15결산	'16예산	'17예산	비고 (세부사업수)
국회, 중앙행정기관의 사무연락 및 업무협조, 지원	일반회계	56	135	163	1
서울세종본부 운영		56	135	163	

□ 관련 예산사업 개요

사업명	서울세종본부 운영
사업내용	서울세종본부 운영, 차량·숙소 임차, 중앙부처 주요현안업무추진
사업기간	2017년01월01일 ~ 2021년12월31일
지원형태	직접수행
지원조건	도비 100%
시행주체	충청북도 서울세종본부



전략목표	북부권 주민들과의 소통 및 협력을 통한 북부권 상생발전
[소관실국]	북부출장소

### 1. 기본방향

북부권 주민들과 소통 및 협력을 통한 북부권 상생발전  
 청정자원의 효율적인 개발과 안전관리 강화를 통한 합리적 자원관리 실현  
 도민이 안전하고 건강해지는 깨끗한 생활 환경 조성

#### < 정책사업목표 현황 >

(단위:개, 백만원)

정책사업목표	성과 지표수	단위 사업수	예산액
북부권 주민들과의 소통과 협력체계 구축으로 북부권 주민 소외의식 해소와 북부권 상생발전을 견인한다.	2	1	244

### 2. 조직 및 인력현황

(단위 : 명)

부서명	정원				현원	계단위 직제명
	계	4급이상	5급	6급이하		
계	12	1	3	8	11	
북부출장소	12	1	3	8	11	행정지원과, 산업자원과, 환경과

### 3. 예산현황

(단위: 백만원, %)

구 분	예산액	구성비	전년도예산액	비교증감		증감률
				구성비	증감률	
계	1,106	100.00 %	1,046	100.00 %	61	5.81%
정책사업	244	22.08 %	290	27.74 %	△46	△15.79%
행정운영경비	862	77.92 %	756	72.26 %	107	14.10%
인력운영비	827	74.72 %	720	68.87 %	107	14.79%
기본경비	35	3.21 %	35	3.39 %	0	0.00%
재무활동	0	0.00 %	0	0.00 %	0	0.00%

**정책사업목표**

북부권 주민들과의 소통과 협력체계 구축으로 북부권 주민 소외의식 해소와 북부권 상생발전을 견인한다.

**(1) 주요내용**

- 북부권 상생발전협의회, 지역발전포럼 운영
- 건설업, 환경기술인, 태양광 홍보 및 산림업체 교육 등

**(2) 성과지표 및 목표치 설정**

< 성과지표별 목표치 설정 >

성과지표(단위)	지표 유형	가중치	실적 및 목표치					측정산식 또는 측정방법	자료수집 방법/출처	
			구분	'15	'16	'17	'18			'19
북부권 상생발전협의회, 지역발전포럼 운영(37건)	핵심	60	목표	30	33	37	40	43	상생발전협의회 및 포럼 정책제안	협의회 및 포럼 제안건수
			실적	15	33	/	/	/		
건설업, 환경기술인, 태양광 홍보 및 산림업체 교육 등(640명)	일반	40	목표	600	620	640	660	680	교육참여 및 홍보대상 인원	교육별 참석인원수 합산
			실적	363	620	/	/	/		

< 성과지표별 목표치 설정 근거 >

- 북부권 상생발전협의회, 지역발전포럼 운영
  - 협의회 및 포럼 정책제안 건수를 통해 지역민 의견수렴도 측정
- 건설업, 환경기술인, 태양광 홍보 및 산림업체 교육 등
  - 홍보 및 교육 참여대상 인원으로 도민과의 소통강화 역할 수행력

□ 목적 및 주요내용

○ 목적

주민들과의 소통과 협력체계 구축으로 북부권 소외의식 해소와 북부권 상생발전 견인

○ 주요내용

- 북부권 상생발전협의회 및 포럼 정책제안
- 건설업, 환경기술인, 태양광 홍보 및 산림업체 교육 등

□ 관련 예산사업 내역

(단위:개, 백만원)

사업명	회계구분	'15결산	'16예산	'17예산	비고 (세부사업수)
북부출장소운영 활성화	일반회계	922	170	244	4
북부출장소 운영		922	160	175	
북부권 취업박람회 개최 지원		0	10	10	
농촌마을 노후시설 점검수리 및 봉사		0	0	4	
북부출장소 청사 증축		0	0	55	

□ 관련 예산사업 개요

사업명	북부출장소 운영
사업내용	- 청사 및 관사 시설 관리 공공운영비 - 북부출장소 홍보물 및 각종 회의자료 유인 - 북부권 지역발전포럼 및 상생발전협의회 운영 - 환경관리 멘토링 지원 보상금 - 북카페 및 만남의 장 운영
사업기간	2017년01월01일 ~ 2021년12월31일
지원형태	직접수행
지원조건	도비 100%
시행주체	북부출장소

사업명	북부권 취업박람회 개최 지원
사업내용	- 북부권 구인기업 구직자 간 대규모 현장 만남의 장을 통한 취업 지원 - 북부권내 취업지원관련 사업 안내, 취업컨설팅, 직업심리검사 등
사업기간	2017년01월01일 ~ 2021년12월31일
지원형태	자치단체보조
지원조건	도비 지원
시행주체	제천시, 단양군

사업명	농촌마을 노후시설 점검수리 및 봉사
사업내용	농촌마을의 노후된 전기, 가스시설 점검 수리 및 미용봉사
사업기간	2017년01월01일 ~ 2021년12월31일
지원형태	직접수행
지원조건	도비100%
시행주체	충청북도

사업명	북부출장소 청사 증축
사업내용	청사 1층 필로티 공간을 사무실로 증축
사업기간	2017년01월01일 ~ 2017년12월31일
지원형태	직접수행
지원조건	도비100%
시행주체	충청북도

전략목표	균형발전으로 행복한 남부권 조성
[소관실국]	남부출장소

### 1. 기본방향

소통행정으로 균형발전 실현 생명농업 육성으로 농업경쟁력 강화 기업지원 및 신재생에너지 사업 지원 강화 고부가가치 수산자원 육
--

#### < 정책사업목표 현황 >

(단위:개, 백만원)

정책사업목표	성과 지표수	단위 사업수	예산액
소통행정으로 균형발전 실현	2	1	347
고부가가치 수산자원 육성	1	2	2,677
생명농업 육성으로 농업경쟁력 강화	1	1	3,000

### 2. 조직 및 인력현황

(단위 : 명)

부서명	정원				현원	계단위 직제명
	계	4급이상	5급	6급이하		
계	19	1	4	14	18	
남부출장소	19	1	4	14	18	행정지원과, 농업경제과, 건설관리과, 내수면지원과

### 3. 예산현황

(단위: 백만원, %)

구 분	예산액	구성비	전년도예산액		비교증감	증감률
			구성비	증감률		
계	7,246	100.00 %	5,068	100.00 %	2,177	42.96%
정책사업	6,023	83.13 %	3,874	76.44 %	2,149	55.48%
행정운영경비	1,222	16.87 %	1,194	23.56 %	28	2.36%
인력운영비	1,163	16.05 %	1,136	22.41 %	27	2.37%
기본경비	60	0.82 %	59	1.15 %	1	2.05%
재무활동	0	0.00 %	0	0.00 %	0	0.00%

(1) 주요내용

소통행정으로 주민참여 확대, 실질적인 지역균형발전 사업 발굴, 지역주민을 위한 복지행정 추진, 언론을 통한 소통이미지 강화

(2) 성과지표 및 목표치 설정

< 성과지표별 목표치 설정 >

성과지표(단위)	지표 유형	가중치	구분	실적 및 목표치					측정산식 또는 측정방법	자료수집 방법/출처
				'15	'16	'17	'18	'19		
주민홍보 및 소통의 장 마련 건수(건)	일반	20	목표	37	39	41	43	45	홍보활동, 주민과의 소통의 장 마련 횟수	협의회 및 포럼, 도지사 집무의 날, 1일 명예출장소 장제 운영, 시설방문 및 농촌활동 추진 자료
			실적	0	0	/	/	/		
민원처리기간 단축(건)	일반	20	목표	92	93	94	95	96	총 민원처리 기간 단축(계획)건수/총 민원처리 건수 * 100	재정건전화 추진 이행실적 보고 자료
			실적	0	0	/	/	/		

< 성과지표별 목표치 설정 근거 >

- 주민홍보 및 소통의 장 마련 건수
  - 홍보활동을 통한 출장소 위상정립과 주민들에게 다가가는 출장소 이미지 제고
- 민원처리기간 단축
  - 법정 민원처리기간의 52%단축 처리계획

□ 목적 및 주요내용

○ 목적

지역 현안 문제 해결을 위한 도민과의 소통 창구 역할 수행

○ 주요내용

남부출장소 홍보를 통한 이미지 제고 및 도민 이해도 증진  
 남부3군 주민과의 원활한 소통 및 균형발전 도모  
 안전한 산업환경 조성을 위한 환경분야 멘토링 실시

□ 관련 예산사업 내역

(단위:개, 백만원)

사업명	회계구분	'15결산	'16예산	'17예산	비고 (세부사업수)
남부출장소운영 활성화	일반회계	116	185	347	2
남부출장소 운영		116	145	307	
남부3군 활성화		0	40	40	

□ 관련 예산사업 개요

사업명	남부출장소 운영
사업내용	일반경상수용비, 균형발전포럼 협의회, 남부3군 산림사업법인 간담회 등
사업기간	2017년01월01일 ~ 2021년12월31일
지원형태	직접수행
지원조건	도비 100%
시행주체	충청북도 남부출장소

사업명	남부3군 활성화
사업내용	- 구인기업 구직자 간 대규모 현장 만남의 장을 통한 취업지원 - 도내 취업지원관련 사업 안내, 취업컨설팅, 직업심리검사 등
사업기간	2017년01월01일 ~ 2021년12월31일
지원형태	민간보조
지원조건	도비 100% 보조사업 지원근거 : 고용정책기본법 제6조 10호
시행주체	충청북도 남부출장소

(1) 주요내용

시험 연구를 통한 수산자원의 증식 강화, 고부가가치 양식품종 집중 육성, 주민소득 증대를 위한 양식기술 보급, 관상어 ICT융복합 육종센터 건립

(2) 성과지표 및 목표치 설정

< 성과지표별 목표치 설정 >

성과지표(단위)	지표 유형	가중치	구분	실적 및 목표치					측정산식 또는 측정방법	자료수집 방법/출처
				'15	'16	'17	'18	'19		
토종어류 생산방류 및 빙어, 은어 수정란 이식량(백만마리)	일반	20	목표	79.5	79.7	79.7	79.8	79.8	토종어류생산방류량(보급) 및 빙어, 은어 수정란 이식량	사업추진계획서, 결과보고서
			실적	0	0					

< 성과지표별 목표치 설정 근거 >

○ 토종어류 생산방류 및 빙어, 은어 수정란 이식량

- 토종어류 생산방류 및 빙어, 은어 수정란 이식량



□ 목적 및 주요내용

○ 목적

토종어류 치어방류 등을 통한 내수면 수산 자원 조성

○ 주요내용

붕어 치어 생산 보급  
빙어, 은어 수정란 이식  
꺼지 시험 양식

□ 관련 예산사업 내역

(단위:개, 백만원)

사업명	회계구분	'15결산	'16예산	'17예산	비고 (세부사업수)
토종어류자원보전	일반회계	112	133	124	3
내수면지원과 운영		65	85	75	
토종어류생산방류		41	42	42	
꺼지 시험양식		6	7	7	

□ 관련 예산사업 개요

사업명	내수면지원과 운영
사업내용	청사시설 유지 및 관리( 시설면적 : 4,672㎡ )
사업기간	2017년01월01일 ~ 2021년12월31일
지원형태	직접수행
지원조건	도비 100%
시행주체	충청북도 남부출장소

사업명	토종어류생산방류
사업내용	- 군 자율관리어업 공동체 방류사업 지원용 토종붕어 치어생산 분양 - 대단위 댐 수계에 잉어, 붕어 등 토종 어족자원 증강 및 유지
사업기간	2017년01월01일 ~ 2021년12월31일
지원형태	직접수행
지원조건	도비 100%
시행주체	충청북도 남부출장소

사업명	객지 시험양식
사업내용	객지치어 1,500마리 생산 방류 및 시험양식
사업기간	2017년01월01일 ~ 2021년 12월31일
지원형태	직접수행
지원조건	도비 100%
시행주체	충청북도 남부출장소

□ 목적 및 주요내용

○ 목적

고부가가치 양식품종 육성 및 내수면 양식 기술 보급

○ 주요내용

- 성전환에 의한 암컷메기 치어생산 보급
- 이스라엘 잉어(향어) 우량 치어 생산 육성
- 남부권 수산사업 설명회 개최
- 관상어 ICT융복합 육종센터 건립 추진
- 명품 관상어 복제개발 사업
- 관상어 양식단지 조성사업
- 관상어 ICT 양식기술 지원 사업

□ 관련 예산사업 내역

(단위:개, 백만원)

사업명	회계구분	'15결산	'16예산	'17예산	비고 (세부사업수)
수산양식개발	일반회계	62	556	2,553	3
전암컷메기치어생산을위한성전환및기술이전		14	16	13	
이스라엘잉어(향어)우량종 보존		48	40	40	
관상어 ICT융복합육종센터 건립		0	500	2,500	

□ 관련 예산사업 개요

사업명	전암컷메기치어생산을위한성전환및기술이전
사업내용	- 전 암컷 치어를 생산할 수 있는 가짜 수컷 성전환 - 전 암컷 치어 생산 보급
사업기간	2017년01월01일 ~ 2021년12월31일
지원형태	직접수행
지원조건	도비 100%
시행주체	충청북도 남부출장소

사업명	이스라엘잉어(향어)우량종 보존
사업내용	이스라엘잉어 치어 생산 및 친어 후보어 2,000마리 육성
사업기간	2017년01월01일 ~ 2021년12월31일
지원형태	직접수행
지원조건	도비 100%
시행주체	충청북도 남부출장소

사업명	관상어 ICT융복합 육종센터 건립
사업내용	- 관상어 생산시설, 육종연구동, 질병연구동 등 3,900㎡ 시설공사 - 2016년 해양수산부 친환경양식어업육성사업 사전공모 1순위 사업
사업기간	2016년01월01일 ~ 2017년12월31일
지원형태	직접수행
지원조건	도비 250,000천원(50%), 국비 250,000천원(50%)
시행주체	충청북도 남부출장소

사업명	명품 관상어 복제개발 사업
사업내용	체세포핵이식기법을 이용한 명품 관상어 복제, 유전자편집기술을 이용한 형질 전환 관상어 생산, 관상어 사양 최적화, 생태환경 분석
사업기간	2017년01월01일 ~ 2021년12월31일
지원형태	직접수행
지원조건	도비100%
시행주체	남부출장소

사업명	관상어 양식 단지 조성 사업
사업내용	관상어 수출을 위한 관상어 생산단지 설립, 생산, 유통, 수출을 포함하는 종합 관상어 생산단지 조성
사업기간	2017년01월01일 ~ 2020년12월31일
지원형태	직접수행
지원조건	도비100%
시행주체	남부출장소

사업명	관상어 ICT 양식기술 지원 사업
사업내용	관상어 양식장 환경 관리(실시간 / 상시 제어) 스마트 양식장시스템 확산 보급을 위한 모듈개발 / 적용
사업기간	2017년01월01일 ~ 2019년12월31일
지원형태	직접수행
지원조건	도비100%
시행주체	남부출장소

정책사업목표

생명농업 육성으로 농업경쟁력 강화

(1) 주요내용

생산 가공 유통시설 종합지원, 찾아가는 사업설명회 개최, 농정현장 의견수렴 및 체험농장 활성화

(2) 성과지표 및 목표치 설정

< 성과지표별 목표치 설정 >

성과지표(단위)	지표 유형	가중치	구분	실적 및 목표치					측정산식 또는 측정방법	자료수집 방법/출처
				'15	'16	'17	'18	'19		
남부권 친환경인증 면적 비율(%)(비율)	일반	20	목표	2.5	12	14	15	16	$\frac{\sum \text{당해연도 남부권 친환경인증면적}}{\sum \text{당해연도 남부권 총농산물 생산량}}$	국립농산물 품질관리원을 통한 통계자료
			실적	0	0					

< 성과지표별 목표치 설정 근거 >

○ 남부권 친환경인증 면적 비율(%)

- 남부권 친환경인증 면적 비율

단위사업

남부권 생명농업 특화지구 육성

□ 목적 및 주요내용

○ 목적

대청호권 남부3군(보은, 옥천, 영동)의 지속가능한 농업 발전 도모

○ 주요내용

지역특화작목 및 신 소득작목 육성에 필요한 생산, 가공, 유통 시설장비 종합 지원

□ 관련 예산사업 내역

(단위:개, 백만원)

사업명	회계구분	'15결산	'16예산	'17예산	비고 (세부사업수)
남부권 생명농업 특화지구 육성	일반회계	3,000	3,000	3,000	1
생명농업 특화지구 육성		3,000	3,000	3,000	

□ 관련 예산사업 개요

사업명	생명농업 특화지구 육성
사업내용	지역특화작목 및 신 소득작목 육성에 필요한 생산·가공·유통 시설장비 종합지원 - 생산기반분야 : 비가림시설, 관수시설, 하우스시설, 품종갱신 등 - 가공·유통분야 : 저온저장고, 선별시설, 판매시설, 가공유통용 농업기계 등 - 농기계지원분야 : 생산기반에 필요한 농업기계 지원 등
사업기간	2017년01월01일 ~ 2021년 12월31일
지원형태	자치단체보조
지원조건	도비 : 3,000,000천원(20%), 시군비 : 4,500,000천원(30%), 기타 : 7,500,000천원(50%)
시행주체	충청북도 남부출장소