

2021년 재정공시
특수공시 대상사업

2021년도 특수공시 대상사업 목록

연번	부 서	사 업 명
1	여성가족정책관	청소년 환경교육 프로그램
2	정책기획관	대한민국 균형발전 박람회
3	안전정책과	도민안전보험
4	사회재난과	재난심리회복지원사업
5	자연재난과	풍수해보험
6	복지정책과	국공립 어린이집 확충
7	노인장애인과	충청북도 장애인회관 건립
8	노인장애인과	9988 행복나눔 사업
9	경제기업과(조현진)	전통시장 주차환경 개선사업(건립)
10	일자리정책과	지역산업맞춤형일자리창출사업
11	일자리정책과	생산적 일자리 사업 추진
12	신성장동력과	충북 소프트, 웨어(SW) 미래채움
13	산업육성과	반도체 융합부품 실장기술 지원센터 구축
14	산업육성과	자율주행자동차 테스트 베드 추진
15	에너지과	학교 태양광발전시설 설치사업
16	화장품천연물과	융합바이오세라믹 테크노베이터 구축
17	농업정책과	농촌중심지 활성화사업
18	유기농산과	과수거점 APC 시설 지원사업
19	유기농산과	친환경농업직불제
20	축수산과	가축재해보험
21	체육진흥과	국제무예액션영화제
22	건축문화과	다목적광장 및 쉼터 조성
23	도로과	오송 지하차도 개량사업
24	산림복지과	산림바이오 혁신성장 거점조성
25	소방본부 소방행정과	소방본부 통합청사 건립
26	소방본부 예방안전과	충북 안전체험관 건립
27	소방본부 예방안전과	생활밀착형 국민체육센터 건립
28	농업기술원	과수 화상병 조기진단 및 안전시설 구축
29	청남대관리사업소	임시정부 역사교육관 건립사업
30	경제자유구역청	청주 에어로 폴리스 2지구 조성
31	경제자유구역청	청주 에어로 폴리스 3지구 조성

1 청소년 환경교육프로그램

사업목적

- 다양한 환경교육을 실시함으로써 청소년과 충북 도민의 올바른 환경 가치관 형성 및 친환경적인 생활 실천 유도
- 환경에 대한 의식변화와 친환경적인 가치관을 형성하여 미래 지향적 ‘저탄소·녹색성장’ 사회로의 발전 도모

□ 사업개요

- 사업위치 : 충청북도자연학습원(괴산군 청천면)
- 사업기간 : 연중
- 총사업비 : 314,286천원(국비 220,000천원, 도비 94,286천원)
- 지원대상 : 도내 청소년 및 일반 가족
- 계획인원 : 15,000명

구분	청소년			일반	기타	합계 (연인원)	비고
	유아	초, 중, 고	대학				
인원	3,000	8,500	500	2,000	1,000	15,000	

□ 추진상황

- 교육실적 : 4,482명 / 80회(187시간)

(21년 6월 말 기준)

프로그램명	교육대상	교육인원(명)	교육시간
오늘도 환경생각(자원순환)	유아	821명	23회(46시간)
지구를지켜라(탄소중립)	청소년(초/중/고)	1,090명	25회(50시간)
찾아가는 청소년환경교육	취약계층 청소년(초/중/고)	160명	4회(8시간)
생태탐사단	초등	180명	3회(9시간)
환경 교구재를 이용한 재미있는 환경교실	도내 청소년 및 일반	1,831명	24회(72시간)
추적! 환경 가족 런닝맨 (비대면)	도내 청소년 및 일반	400명	1회(2시간)

※ 코로나 상황으로 인한 신청자수 급감, 직접 체험활동의 성격상 대면이 불가피

□ 기대효과

- 저탄소 녹색성장에 대한 전도민적 녹색생활실천역량 강화
- 미래 자연과 환경을 보전해 갈 미래 청소년 환경지킴이 육성

□ 연도별 사업비 투자현황

구 분	연도별 비교(단위:백만원)				
	합 계	기투자	'19년	'20년	향후투자
사 업 비	942	-	314	314	314

참 고

사진자료

환경교육 사진



2 대한민국 균형발전 박람회

사업목적

- 2020 대한민국 균형발전박람회 참여로 방사광가속기 유치 효과 및 강호축 구축의 당위성과 충청북도 주요 행사 홍보

□ 사업개요

- 사업위치 : 청주 문화제조창C
- 사업기간 : 2020. 11. 9. ~ 12.(4일간) ※ 온라인 개최
- 총사업비 : 150백만원
- 사업규모 : 홍보관 1식, 전시품
- 사업내용 : 개막식, 전시박람회, 정책박람회 등
- 사업주최 : 국가균형발전위원회, 산업통상자원부, 17개 시도

□ 추진상황

- 전시관 구성 운영계획 수립 : 2020. 8.
- 용역착수 : 2020. 10. 6.
- 용역준공 : 2020. 11. 6.
- 전시관운영 : 2020. 11. 9. ~ 12.
 - 2020. 11. 9. : 오프닝 행사 및 지역 뉴딜 전시관
 - 2020. 11. 10. : 정책박람회 개막선선
 - 2020. 11. 12. : 국민참여행사

□ 기대효과

- 충북 홍보관 운영 및 전시품 전시로 국가균형발전을 선도하는 충북 도정 홍보

□ 연도별 사업비 투자현황

구 분	연도별 비교(단위:백만원)				향후투자
	합 계	'18년	'19년	'20년	
사 업 비	430	90	90	150	100

충북홍보관



전시품

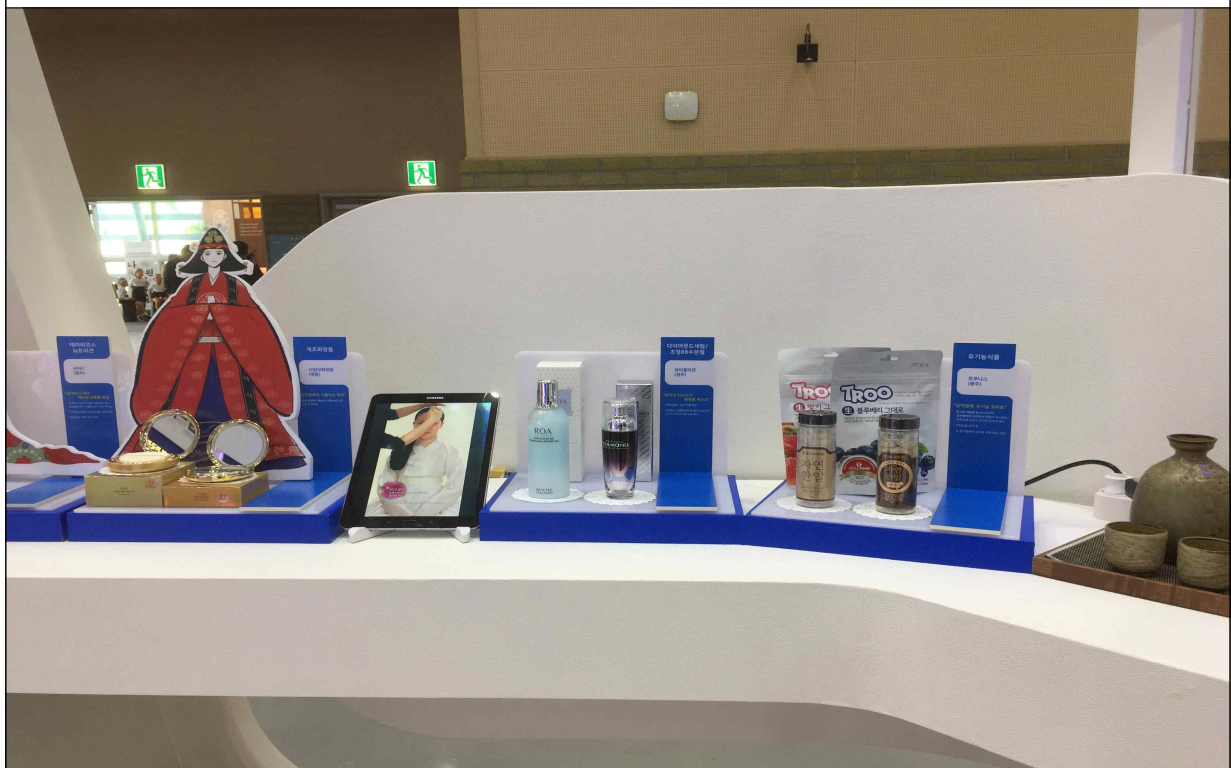

3 도민 안전보험 가입

사업목적

- 재난이나 예상지 못한 사고로 피해를 입은 도민들의 생활안정과 인적피해 등에 적극 대응하고 도움을 주기 위한 안전장치 마련
- 안전보험 제도를 도민에게 널리 알려 보험 혜택 높이기 위한 차별화 홍보 추진

□ 사업개요

- 가입대상 : 충북에 주민등록이 되어 있는 모든 도민(등록외국인 포함)
- 가입방법 : 도민 개개인이 별도 가입절차 없이 일괄 자동 가입
※ 보험기간 중 전입자 자동가입, 전출자 자동해지
- 중복보장 : 개인이 가입한 개별 상해보험과 중복 보장
- 보험계약 : 시·군이 직접 보험사와 계약
- 사업기간 : 가입일로부터 1년(매년 갱신 가입)
- 가입항목 : 10항목

- ①폭발·화재·붕괴 상해사망, ②폭발·화재·붕괴 상해후유장해, ③대중교통이용 중 상해사망, ④대중교통이용 중 상해후유 장해, ⑤강도상해사망 ⑥강도 상해후유장해 ⑦자연재해사망, ⑧스쿨존 교통사고부상 치료비 ⑨농기계사고상해사망, ⑩농기계사고 상해후유장해

- (소요예산) 680,198천원(도비 236,689 시·군비 443,509)

- 산출기초 : 주민등록인구수×보험가입 10항목 평균단가(415원)

□ 추진상황

- 지급실적 : 59건 / 786,914천원 ('20. 12. 31. 기준)
- 안전보험 홍보 추진(20,000천원)
- 방송, 언론사, 블로그, 농협 ATM, 소식지, 옥외전광판 광고, 홍보물 등

□ 기대효과

- 도민이 안심하고 생활할 수 있는 환경 조성 및 삶의 질 향상

□ 연도별 사업비 투자현황

구 분	연도별 비교(단위:백만원)				
	합 계	기투자	'19년	'20년	향후투자
사 업 비	2,019	-	639	680	700

도민안전보험 홍보 포스터



164만 충북도민 누구나 혜택받는 안전보험

충북도민이면 누구나 자동가입! 365일 언제나 보장~

사고발생일로부터 3년 이내에 신청 가능

지역에 상관없이 전국 어디서나 연령, 성별, 직업, 유무와 상관없이 보험 혜택



대중교통 이용 중
상해사망 /
상해 후유장해



폭발·화재·붕괴
상해사망 /
상해 후유장해



강도
상해사망 /
상해 후유장해



농기계사고
상해사망 /
상해 후유장해



스쿨존
교통사고
부상치료



자연재해사망
(일사병,
열사병 포함)

시군 및 보험사 연락처

시군	연락처		시군	연락처	
	시군 (043)	보험사		시군 (043)	보험사
충청북도	220-2362		영동군	740-3906	한국지방재정공제회 02-6900-2200
청주시	201-1652	한국지방재정공제회 02-6900-2200	증평군	835-4712	NH농협손해보험 1644-9000
충주시	850-6515	한국지방재정공제회 02-6900-2200	진천군	539-4343	한국지방재정공제회 02-6900-2200
제천시	641-6185	한국지방재정공제회 02-6900-2200	괴산군	830-3543	한국지방재정공제회 02-6900-2200
보은군	540-3484	한국지방재정공제회 02-6900-2200	음성군	871-3255	한국지방재정공제회 02-6900-2200
옥천군	730-3042	한국지방재정공제회 02-6900-2200	단양군	420-2872	한국지방재정공제회 02-6900-2200

도민
누구나

어디서나
365일!



4

재난심리회복지원사업

사업목적

- 도내 재난발생 시 재난 경험자의 심리적 손상을 최소화
- 심리적 안정과 회복을 돕기위한 상담지원 활동 수행

□ 사업개요

- 지원대상 : 재난경험자 및 그 가족, 재난수습활동 참여자 등
- 사업비 : 58,200천원
 - 일반회계 : 58,200천원(국비 26,600천원, 도비 26,600천원, 기금 5,000천원)
- 사업시행 : 충청북도 재난심리회복지원센터*
 - * 대한적십자사 충북지사(16. 3. 22. 협약, 지사회장 김경배)
- 사업내용 : 재난경험자 초기 심리지원 상담, 심리상담 활동가 구성 및 교육·훈련, 재난심리 전문가 및 유관기관과의 협력체계 구축, 재난심리회복지원사업 홍보 등

□ 기대효과

- 심리적 응급처지를 통한 재난경험자의 심리적 안정화 도모
- 상담활동가 대상 재난 관련 교육 및 훈련으로 전문인력 확보
- 재난경험자의 이차적인 사회문제를 최소화 할 수 있는 네트워크 기반 마련

□ 연도별 사업비 투자현황

구 분	연도별 비교(단위:백만원)				
	합 계	기투자	'19년	'20년	향후투자
사업비	159.2	-	49	58.2	52

5

풍수해 보험

사업목적

- 재난 피해 시 사유시설에 대한 기존의 피해지원 제도를 보완·대체하고, 풍수해로 인한 도민의 재산 피해를 실질적으로 보상

* 법적근거 : 풍수해보험법 제3조 및 제7조

사업개요

- 대상시설 : 주택(동산 포함), 온실(비닐하우스), 상가공장(소상공인)
- 대상재해 : 태풍, 홍수, 호우, 강풍, 풍랑, 해일, 대설, 지진(지진해일 포함)
- 계약기간 : 1년 (주택 및 상가·공장 2~3년 장기계약 가능)
- 정부지원 : 총 보험료의 70~92%
- 총사업비 : 143백만원(보험료 지원 90, 홍보전단 3, 광고료 50)
- 사업주관 : 행정안전부
- 운영보험사 : DB손해보험, 현대해상, 삼성화재, KB손해, NH농협손해

추진상황

- 취약계층 풍수해보험 제3자 기부 추진(총 모금액 73백만원)
- 풍수해보험 홍보 추진(53백만원)
 - 라디오 광고(KBS, SBS, MBC), 웹페이지 제작, LED 전광판, TV스크롤, 언론인터뷰, 홍보물 등
 - 부모님께 풍수해보험 가입해 드리기 캠페인 추진

기대효과

- 저렴한 보험료로 예기치 못한 풍수해나 지진 재해에 스스로 대처할 수 있는 환경 조성 및 삶의 질 향상

연도별 사업비 투자현황

구 분	연도별 비교(단위:백만원)				
	합 계	기투자	'19년	'20년	향후투자
사 업 비	376	-	133	243	-

풍수해보험 홍보 리플릿(앞면)

보험금 지급 사례

많은 국민들이 풍수해보험 혜택으로 가족의 행복을 지켰어요!

주택

지급보험금	26,517,000원
피해 장소	충청북도 옥천군 돌이면
피해 내용	강풍으로 인한 주택 반파
납입보험료	정부지원 67,200원 개인부담 연간 26,600원

※ 보험미가입 시 침수재산보험금: 200만원



온실

지급보험금	38,102,400원
피해 장소	충청북도 영동군 양산면
피해 내용	온우로 인한 온실 전파
납입보험료	정부지원 1,651,900원 개인부담 연간 514,400원



상가공장

지급보험금	12,391,448원
피해 장소	충청북도 청주시 서원구 분평동
피해 내용	온우로 인한 상가 침수
납입보험료	정부지원 105,200원 개인부담 연간 204,100원

※ 소상공인 재산보험금 미지급



※ 피해사진은 실제사진이 아닌 예시 사진입니다.

풍수해 보험금과 재난지원금 비교

재난지원금	풍수해보험
면적에 관계없이 최소 특구비안 정액 지급	면적이 증가할수록 보험금 증가

보상액 비교 예시(주택)
기준: 면적(80㎡) 풍수해보험(90% 보상률)

구분	재난지원금	풍수해보험
전파	1,600만원	720만원
반파	800만원	360만원
소파	100만원 (1인당 해당)	180만원
침수	200만원 (실가주식)	535만원

*구호비 및 각종 인건급 등은 풍수해보험 가입자에게도 지급됩니다.

가입안내

※ 중복은 지원비율 최대 비율로 추가 지원됩니다. (개인부담 대폭 감소)

1. 각 지자체 재난총괄부서
청주시 201-1644, 영동군 835-4736
충주시 850-6532, 진천군 539-3673
청원시 641-6203, 괴산군 830-3555
보은군 540-3474, 증산군 871-3204
옥천군 730-3526, 단양군 420-2883
영동군 740-3924
2. 가까운 읍·면·동 주민센터 방문
3. 풍수기협중앙회(소상공인 노란우산공제 회원)
02-6900-3240

민간 보험사에서 판매

- DB손해보험 02-2100-5103
- 현대해상화재보험 02-2100-5104
- 상생화재상생 02-2100-5105
- KB손해보험 02-2100-5106
- NH손해보험 02-2100-5107

국민재난안전포털(www.safekorea.go.kr) 접속 후 풍수해보험 → 보험안내 → 보험사소개



2021년부터 총 보험료의 '70%' 이상을 지원하는 풍수해보험

부도님! 제가 재난에 대비해서 풍수해보험에 가입해 드릴게요!
이 기부를 통해서 취약계층을 도울수도 있대요!
1인당 보험료가 저렴해서 적은 금액으로도 많은 사랑을 도울수 있어요!

역시 우리 딸이 마음이 깊구나!
어려운 이웃에게 기부해서 이웃들이 재난에 대해 안심하고 살수 있도록 도와보자!



풍수해보험 홍보 리플릿(뒷면)

풍수해보험?

정부가 보험료를 지원하고 국민 누구나 혜택을 받는 든든한 정책보험이에요!

얼마나 지원 받을 수 있나요?

풍수해 및 지진 등 자연재해로 인한 재산 피해를 실질적으로 보상하고, 형편부와 지자체가 보험료의 70% 이상을 지원합니다.

총 보험료의 70~87%를 지원하고 지자체별 추가지원

* 일반 가가, 지원 기준 75% / 기초생활수급자 80% / 장애인 87% / 소상업자 87% (2021년 기준)

예기치 못한 자연재해 보상

태풍, 호우, 풍수, 강풍, 홍수, 해일, 대설, 지진, 지진해일

상품안내

보험종류	대상 시설물	보상 방식
풍수해보험 ①	주택(단독/공동) 온실(비닐하우스)	정액보상 (전파/반파)
풍수해보험 ②	주택 (단독/공동) / 농산·세입자(농산)	정액보상 (소파/침수)
풍수해보험 ③	주택 (단독/공동)	실손
풍수해보험 ④	소상공인 상가·공장	실손보상

연간 보험료 & 보험금 예시

소상공인 상가·공장도 풍수해보험 가입이 가능해요!

상가

구분	연간보험료	보험금
소유자	총액 129,200원 정부지원 90,400원	1억원
임차인 (대고자산)	총액 71,200원 정부지원 49,800원	5천만원
자부담	38,800원 21,400원	

공장

구분	연간보험료	보험금
소유자	총액 162,900원 정부지원 114,000원	1.5억원
임차인 (대고자산)	총액 56,700원 정부지원 39,600원	5천만원
자부담	43,900원 17,100원	

주택

구분	연간보험료	보험금
소유자	총액 53,200원 정부지원 37,200원	7천
소유자 (이로써소유권 취득취약지역)	총액 59,000원 정부지원 46,200원	2백만원
자부담	16,000원 7,000원	

*8천원, 90% 보상 (80㎡) 기준

온실

구분	연간보험료	보험금
소유자	총액 340,100원 정부지원 238,000원	964만원
자부담	102,100원	

*1,071만원, 90% 보상(청제피이프 하우스)형, 1천5㎡기준

* 보험료는 가입 지역과 가입 면적에 따라 차이가 나며, 지자체별 재정 여건에 따라 자부담 보험료는 추가 지원 가능합니다.

※ 중복은 지원비 추가지원 최대 비율 적용으로 개인부담 대폭 감소

보상기준 & 재해취약 지역 지원대상

태풍이 와도, 지진이 나도 걱정 마세요!

정액보상 풍수해보험 ① [주택, 온실]

보상 기준: 전파 100%, 전반파 75%, 반파 50%, 소파 25%

* (보상비율) 보험가입 금액 대비 보험금 비율

실손보상 풍수해보험 ④ [주택]

풍수해보험 ② [상가·공장]

재해취약 지역 지원대상

- 풍수해·지진으로 재난지원금을 수급한 주택
- 재해예방사업 지정 지역 内주택
- 침수취약도 작성 지역 内주택

* 가입상품: 단제가입 주택 풍수해보험 ② 정부에서 67% 이상 보험료 지원

6

국공립 어린이집 확충

사업목적

- 부모 선호도가 높은 국공립 어린이집의 신규 설치 지원을 통해 질 높은 보육서비스 제공 및 안전하고 쾌적한 보육환경 조성
- 기존어린이집 매입 및 리모델링을 통한 국공립어린이집 전환

□ 사업개요

- 사업위치 : 11개 시·군
- 사업기간 : 2020. 1 ~ 12월
- 총사업비 : 3,420백만원(국비 1,710^{50%}, 도비 855^{25%}, 시군비 855^{25%})
- 사업규모 : 26개소
- 지원대상 : 신축, 국공립 장기임차, 리모델링, 장애아전문시설 신축
- 지원기준(지방비 포함)
 - 신 축 : 1,797,940천원 내 / 리모델링비 : 110,000천원 내
 - 장기임차 : 210,000천원 내 / 기자재비 : 10,000천원 내

□ 추진현황 : 2020년 26개소

계	청주	충주	제천	옥천	증평	진천	음성
26	17	4	1	1	1	1	1

※ '16년(1개소) → '17년(2개소) → '18년(15개소) → '19년(21개소) → '20년(26개소)

□ 기대효과

- 신규설치 및 전환(기존 어린이집 매입리모델링)으로 국공립 어린이집 확충을 통한 안전하고 쾌적한 보육환경 조성

□ 연도별 사업비 투자현황

구 분	연도별 비교(단위:백만원)				
	합 계	기투자	'19년	'20년	향후투자
사 업 비	10,378	3,072	3,886	3,420	960

7 충청북도 장애인회관 건립

사업목적

- 도내에 산재해 있는 장애인단체를 통합하고 중심역할을 할 수 있는 시설 건립 필요, 장애인단체에서 지속적으로 건의해 온 장애인회관 건립으로 장애인단체 숙원 해소 및 함께하는 도정실현

□ 사업개요

- 사업위치 : 청주밀레니엄타운(청주시 청원구 정상동 11-1 일원)
- 사업기간 : 2019. 4. ~ 2021. 12.
- 총사업비 : 98억원(부지매입비 24, 건축비 74)
- 사업규모 : 부지 3,300㎡(1,000평), 건물연면적 2,991㎡(906평)
- 지원대상 : 충청북도 장애인단체

□ 추진상황

- 실시설계 : 19. 12. ~ 20. 6.
- 공사착공 : 2020년 10월
- 공사준공 : 2021년 12월 예정
- 추진공정 : 57%
 - 토공사(되메우기, 터파기), 철근콘크리트 공사
 - 방수공사(지하, 외벽 액체방수 시공)
 - 배관공사, 조적공사 등

□ 기대효과

- 충청북도 장애인단체 간의 교류 증진 확대로 장애인단체 숙원해소 및 함께하는 도정 실현

□ 연도별 사업비 투자현황

구 분	연도별 비교(단위:백만원)				
	합 계	기투자	'19년	'20년	향후투자
사 업 비	9,800	9,800	6,700	2,400	

대지사진



조감도



8

9988행복나누미 사업

사업목적

- 문화적 혜택이 열악한 산간·오지 등 소외지역 경로당을 대상으로 맞춤형 여가 프로그램을 제공하는 9988행복나누미를 운영

사업개요

- 사업위치 : 11개 시·군
- 사업기간 : 2020. 1. ~ 12.
- 총사업비 : 6,260,708천원(도비 1,878,212, 시군비 4,382,496)
- 사업량 : 행복나누미 230명 / 도내 경로당 3,383개소
- 주요내용 : 9988행복나누미를 활용하여 경로당 맞춤형 여가 프로그램 제공

추진상황

- 코로나-19 확산 방지를 위해 행복나누미 임무 변경하여 운영
 - 경로당 운영 중단
 - 유선 상담을 통한 어르신 안부확인, 정보제공, 애로사항 청취 등
 - 경로당 운영 재개
 - 경로당 방역이행 지원 및 안내, 어르신 상담 등

기대효과

- 찾아가는 복지서비스를 제공하여 어르신들의 건강과 여가문화에 대한 욕구 충족 및 치매·중풍 등 노인질환 사전 예방

연도별 사업비 투자현황

구 분	연도별 비교(단위:백만원)				
	합 계	기투자	'19년	'20년	향후투자
사 업 비	48,587	30,274	5,786	6,260	6,267

9

전통시장 주차환경 개선사업[건립]

사업목적

- 전통시장 방문 고객편의 증진 및 편리한 쇼핑환경 조성을 위하여 주차장 건립(조성) 지원

사업개요

- 사업위치 : 도내 시군 7개 시장
- 사업기간 : 2021 ~ 2022(2년간)
- 총사업비 : 11,801,067천원(기금 7,137,440 도비 1,140,407 시군비 3,523,220)
- 사업규모 : 7개소(계속4, 신규3)
- 지원대상 : 도내 시군 7개 시장
- 재원비율 : 국비 60%, 지방비 40%(도비 25%, 시군비 75%)

추진상황

- 국·도비 교부(100%) : 11,801,067천원(기금 7,137,440 도비 1,140,407 시군비 3,523,220)
 - '20년도 계속사업 : 3,825,667(기금2,352,200 도비342,867 시군비1,130,600)
 - 청주 육거리시장, 충주 중앙어울림시장, 보은 전통시장, 괴산 전통시장
 - '21년도 신규사업 : 7,975,400천원(기금 4,785,240 도비 797,540 시군비 2,392,620)
 - 충주 성서문화의거리 상점가, 충주 웅달샘시장, 제천 내토동문시장
- * 기준보조율 : 소상공인시장진흥기금 60%, 지방비 40%(도비 25%, 시군비 75%)
- ※ 중소벤처기업부는 사업규모, 보상·공사 등 소요기간을 고려, 연차사업(2년)으로 선정

○ 시군별 교부내역

(단위:백만원)

청주시		충주시		제천시		보은군		괴산군	
건수	금액	건수	금액	건수	금액	건수	금액	건수	금액
1	2,100	3	4,500	1	1,260	1	284	1	133

※ 시·군비, 자부담은 교부내역서 제외

기대효과

- 전통시장 주변 주차환경개선으로 고객편의 도모
- 전통시장 고객유입 증대 및 안정적인 영업기반 구축을 통한 지역경제 활성화

연도별 사업비 투자현황

구 분	연도별 비교(단위:백만원)				
	합 계	기투자	'19년	'20년	향후투자
사 업 비	33,207	4,527	4,871	12,008	11,801

10 지역산업 맞춤형 일자리창출 지원사업

사업목적

- 지역의 특성과 산업 여건에 맞는 산업기반강화, 인적자원개발, 맞춤형 인력양성 및 취업지원 등으로 일자리창출 및 일자리 질 개선

사업개요

- 사업기간 : 2020. 1. ~ 12.
- 지원대상 : 도내 중소기업, 구직자
- 수행기관 : 도내 비영리법인·단체
- 사업규모 : 4개분야 9,583백만원(국비 7,705, 도비 1,878)

구 분	사 업 비(백만원)			비고
	계	국비	도비	
계	9,583	7,705	1,878	
충북지역인적자원개발위원회지원	970	715	255	
지역혁신프로젝트	1,694	1,120	574	
고용안정선제대응패키지	6,500	5,500	1,000	
공시제 인센티브 상사업비	419	370	49	

※ 매년 고용노동부 공모사업으로 사업심사·선정

추진상황

- 공모사업 신청·선정('19.12.~'20. 2.), 약정체결 및 보조금 교부('20. 3.)
- 사업 통합설명회('20. 4.), 지원대상 통합심사·선정('20. 4.~6.)
- 사업수행기관 지도점검 : 상반기/'20. 6., 하반기/'20. 11.
- 사업별 성과평가(고용노동부) : 중간평가/9.11., 최종평가/12. 1.
- 사업별 정산 및 실적보고 : '20. 11.~'21. 1.

기대효과

- 충북지역 고용거버넌스 확대 운영으로 네트워크킹 강화
- 지역 핵심 일자리 해결을 위한 기업지원 및 취업지원으로 인력난 해소

연도별 사업비 투자현황

구 분	연도별 비교(단위:백만원)				
	합 계	기투자	'19년	'20년	향후투자
사 업 비	29,221	6,500	6,638	9,583	6,500

11 생산적 일자리 사업 추진

사업목적

- 일할 능력이 있는 지역의 유희인력을 일손이 부족한 농가와 기업에 연결하여 농가와 기업의 인력난 해소, 지역경제 활성화 도모

□ 사업개요

- 사업위치 : 11개 시군 및 10개 자원봉사센터
- 사업기간 : 2020. 1. ~ 12.
- 총사업비 : 6,583백만원(도비 3,487, 시군비 3,096)
 - 생산적 일손봉사 : 4,367백만원(도비 2,379, 시군비 1,988)
 - 생산적 일손 긴급지원반 : 2,216백만원(도비 1,108, 시군비 1,108)
- 사업규모 : 170,100명(시군 160,050, 센터 10,050)
 - 생산적 일손봉사(시군 및 자원봉사센터) : 170,000(시군 159,950, 센터 10,050)
 - 생산적 일손 긴급지원반 : 100명
- 지원대상
 - 생산적 일손봉사 : 일손봉사 희망자를 일손이 부족한 농가·기업에 연결지원
 - 생산적 일손 긴급지원반 : 재난·재해·부상·질병으로 어려움을 겪고 있는 농가·기업 등

■ 생산적 일손봉사 (시군/자원봉사센터 운영)	■ 생산적 일손 긴급지원반 (시군 운영)
<ul style="list-style-type: none"> ▶ 실비지급 : 1일 4시간 2만원 ▶ 일 할 곳 : 농가 및 중소기업(제조업 분야) ▶ 일할사람 : 일할 능력 있는 누구나(만 75세 이하) 	<ul style="list-style-type: none"> ▶ 임금지급 : 1일 68,720원 (주.연차,휴일근무수당, 임금보전, 4대보험, 간식비) ▶ 일 할 곳 : 재난·재해·부상·질병 등 긴급지원 농가기업 ▶ 일할사람 : 일할 능력 있는 만18~만75세 이하인 도민

□ 추진상황

- 생산적일자리사업 추진계획 수립 및 지침시달 ; '20.1.
- 생산적 일손봉사 지사님 참여(진천 초평면, 40명) : '20.1.
- 생산적 일손봉사 마스크 생산기업 일손 긴급지원 : '20.2.29.~
- 생산적 일자리사업 추경예산안 의회 의결 : '20.3.
 - 생산적 일손봉사(14만명 → 17만명), 긴급지원반(66명 → 100명)
- 생산적 일손봉사 집중홍보 추진 : TV, 옥외전광판(5.23~6.22), 라디오(6.1~6.30), 카드뉴스, 키오스크 등

- 생산적 일자리사업 관련 담당공무원 간담회 개최 : '20. 9.3
- 생산적 일자리사업 국가사업 반영 건의 방문(7회) : '20. 5.~8.
- 생산적 일손봉사 추진실적 : 4,915개소 175,716명 참여 *목표의103.4%
- 4,915개소 175,716명 (농가 4,854개소 168,505명, 기업 61개소 7,211명)
- 생산적 일손 긴급지원반 추진실적 : 선발 150명
- 1,408개소 14,423명(농가 1,381개소 13,571명, 기업 13개소 603명, 기타14개소 249명)

□ 기대효과

- 도시 등의 유희인력을 부가가치를 생산하는 생산적인 일에 투입하여 농가와 중소기업의 심각한 인력난 해소 효과 거양
- (참여자) 봉사의 보람 + 실비기부, (농가·기업) 인력난 해소 + 정규직 채용기회 제공 등 '일자리 - 봉사 - 나눔'의 선순환 효과 발생
⇒ ① 용돈 ② 건강 ③ 봉사 ④ 지역경제 활성화에 기여하는 1석 4조 사업
- 노후 준비가 부족한 신중년 세대 등에 대한 일할 기회 제공·일자리 창출 효과
- 여성·고령·장애인 농가 등에 대한 일손 지원으로 취약계층 생계안정에 기여

□ 연도별 사업비 투자현황

구 분	연도별 비교(단위:백만원)				
	합 계	기투자	'19년	'20년	향후투자
사 업 비	26,174	7,190	4,749	6,583	7,652

12 충북 소프트웨어 미래채움 사업

사업목적

- 대도시 위주 SW체험·교육시설 등 SW교육 인프라 집중으로 인한 SW교육 격차 해소
- SW교육생태계를 조성하여 효율적인 SW교육 지원이 가능한 SW교육 환경 구축

□ 사업개요

- 사업위치 : 청주시 흥덕구 복대동 3399(SW미래채움센터 충북)
- 사업기간 : 2019년 ~ 2021년
- 총사업비 : 70억원(국비 35, 도비 10.5 시군 24.5) ※ 부지: 시유지
- 사업규모 : 건물면적 1,204㎡(지하1층 138㎡, 지상1층 1,066㎡)
- 주요시설 : 체험공간(VR, 드론, 로봇, 3D프린터 등 새로운 SW기술 체험)
 교육실습공간 : 드론랩, AI/로봇랩, 코딩랩
 교무공간 : 수업준비, 교안개발, 강사 네트워킹 활용 공간

□ 추진상황

- SW미래채움 충북센터 운영(2019. 9. ~) : 이용실적 11,713명
- SW전문강사 양성 및 채용 : 양성과정 수료 332명, 채용 284명
- SW교육프로그램 운영
 - 단계별 SW교육 프로그램 운영 : 128회 538명
 - 찾아가는 SW교육 프로그램 운영 : 7,495회 7,256명

□ 기대효과

- 경력단절여성 및 미취업자 청년들의 SW전문 교육 실시로 IT전문강사 양성 및 지역 일자리 창출(300명)
- SW체험교육을 통한 지역 미래 인재 양성 및 지역SW산업생태계 활성화

□ 연도별 사업비 투자현황

구 분	연도별 비교(단위:백만원)				
	합 계	기투자	'19년	'20년	향후투자
사 업 비	7,000	-	2,800	2,100	2,100

▶ SW미래채움센터 충북 건물 전경



▶ 단계별 SW교육



13 반도체 융합부품 실장기술 지원센터 구축

사업목적

- 반도체융합부품 실장기술 기반 구축을 통한 관련 산업 생태계 육성 및 스마트 융복합 부품산업단지로 경쟁력 확보
- 반도체융합부품 실장기술개발지원을 위한 인프라 구축, 시제품제작지원, 성능평가,표준화, 네트워크 지원을 통한 중소기업 기술 경쟁력 확보

□ 사업개요

- 사업위치 : 충북 청주시 흥덕구 송절로64번길23
- 사업수행 : (재)충북테크노파크, 전자부품연구원, 한국실장산업협회
- 사업기간 : 2018 ~ 2022(5년간)
- 총사업비 : 29,650 백만원 (국비 9,650 지방비 20,000)
- 사업규모 : 연면적 3,816㎡(부지 4,151㎡) 지상 2층, 지하 1층

□ 추진상황

- 반도체융합부품 실장기술 지원센터 건축 준공 : '20. 3월
- 4차년도 사업 협약·사업비교부 : '21. 3월
- 4차년도 장비도입 발주(9종) : '21. 4월~
- ※ 연차별 장비도입 : ('18)4종 ('19)3종 ('20)8종 ('21)9종 ('22)7종

□ 기대효과

- 반도체융합부품 실장기술지원 기반구축 및 기업지원을 통한 융합부품의 고부가가치화 촉진 및 신성장 동력산업 성장기반 확충으로 지역경제 활성화 기대
- 반도체융합부품 실장기술의 연구개발과 제조혁신을 통해 관련 기업의 활성화 및 글로벌 경쟁력 확대 기대
- 반도체융합부품 실장기술 적용 제품의 전주기적 기술지원 및 연구개발 역량강화

□ 연도별 사업비 투자현황

구 분	연도별 비교(단위:백만원)				
	합 계	기투자	'19년	'20년	향후투자
사 업 비	29,650	4,505	9,443	6,404	9,298

반도체융합부품 실장기술 지원센터 (조감도)



반도체융합부품 실장기술 지원센터 (준공사진)



14 자율주행자동차 테스트 베드 추진

사업목적

- 지역 특화산업과 기업수요를 반영한 친환경기반의 신성장 미래차 부품 산업 육성의 거점기관으로 자율자동차 상용화 촉진 기반 구축
- 부품 및 반도체 업체의 성장과 자율주행 융합서비스 제공 위한 스타트업 확대
- 전문인력 양성 기반 확보 및 미래형자동차 전문 엔지니어 양성·보급

□ 사업개요

- 사업위치 : 충북대 오창캠퍼스 내
- 사업기간 : 2019. ~ 2021.(3년간)
- 총사업비 : 29,500백만원 (국비 8,800 지방비 3,200 민간 17,500)
- 사업규모 : 83,096m²(시험로1.4km, 시험동, 통합관제센터)

□ 추진상황

- 테스트베드 구축사업 선정 : '19. 4.
- 테스트베드 실시설계 : '19.11. ~ '20. 4.
- 조달청 계약 발주 신청 : '20. 7.
- 착공 : '20. 9.
- 준공예정 : '21. 12.

□ 기대효과

- 자율주행차 전용 테스트베드를 구축하여 충북의 신성장 동력 산업 인프라 확보 기대
- 지역 특화산업과 기업수요를 반영한 친환경 자율주행차의 안전성 제고 기대

□ 연도별 사업비 투자현황

구 분	연도별 비교(단위:백만원)				
	합 계	기투자	'19년	'20년	'19년
사 업 비	29,500	-	18,000	7,800	3,700

C-Track 도면



조감도(시험동 및 통합관제센터)



15 학교 태양광발전시설 설치사업

사업목적

- 학생들에게 태양광발전을 통해 냉·난방 걱정없는 쾌적한 교육환경 제공
- 미래세대의 친환경에너지 현장학습의 장으로 활용 및 신재생에너지 자립률 제고

□ 사업개요

- 사업기간 : 2018. ~ 2020. (3년)
- 총사업비 : 8,400,000천원(도비 1,680,000 시군비 2,520,000 교육청 4,200,000)
- 사업규모 : 2,800kW(50kW × 56개교)
- 지원대상 : 도내 공립학교
- 사업내용
 - 지원내용 : 초·중·고교 학교 옥상에 태양광발전시설 설치비 일부 지원(도비 600천원/kW)
 - 지원근거 : 충청북도 태양광산업 육성 조례 제9조(기업 등에 대한 지원)

□ 추진상황

- 사업대상지 조사(교육청) : '17. 7.
- 연차별 추진계획 수립 및 재원부담 협의 : '17. 8.
- 업무협약 체결(도, 시군, 교육청) : '18. 5.
- 1차년도 사업완료(30개교) : '19. 8.
- 2차년도 사업완료(20개교) : '20. 2.
- 3차년도 사업완료(6개교) : '20. 11.

□ 기대효과

- 학생들에게 냉난방 걱정 없는 쾌적한 교육환경 제공
- 신재생에너지 현장 학습의 장으로 활용, 에너지 중요성 인식
- 태양광에너지 자립률 향상으로 「생명과 태양의 땅 충북」의 이미지 제고

□ 연도별 사업비 투자현황

구 분	연도별 비교(단위:백만원)			
	합 계	'18년	'19년	'20년
사업비	8,400	4,500	3,000	900

2020년 학교 태양광 발전시설 설치사업 완료(충주시 세성초등학교)



2020년 학교 태양광 발전시설 설치사업 완료(청주시 서원고등학교)



16 융합바이오세라믹테크노베이터 구축

사업목적

- 바이오세라믹기업에 융합화 기술 및 생산 신뢰성 시설 지원으로 신융합바이오 제품 개발
- 기술력 있는 중소기업의 기술융합화를 통한 사업 다변화

□ 사업개요

- 사업위치 : 충북 청주시 흥덕구 오송읍 정중리 645(오송 제2산단 내)
- 사업기간 : 2019 ~ 2023
- 총사업비 : 20,192백만원
- 사업규모 : 부지 16,496㎡, 연면적 3,213㎡ ※ 센터동(지상3층), 공장동(지상1층)
- 주관기관 : 한국세라믹기술원(융합바이오세라믹소재센터)
- 사업내용 : 시제품 생산, 공인 평가지원, 기업 입주공간 제공 등

□ 추진상황

- 실시설계 완료 : 2019. 12.
- 건축공사 착공 : 2020. 08.

□ 향후계획

- 건축공사 준공 : 2021. 10.
- 기업 입주 및 장비 도입 추진 : 2022. 01.

□ 기대효과

- 기업유치 확대 및 고용 증대 효과로 지역경제 활성화

□ 연도별 사업비 투자현황

구 분	연도별 비교(단위: 백만원)				
	합 계	기투자	'19년	'20년	향후투자
사 업 비	20,192	0	5,500	2,400	12,292

조 감 도



센터동 건축공사 사진



17 농촌중심지 활성화사업

사업목적

- 읍면소재지에 교육, 문화, 복지시설을 확충하여 정주여건개선
- 읍면을 농촌 중심거점공간으로 육성하여 주민 삶의 질 향상

□ 사업개요

- 사업위치 : 11개 시군, 83개 읍면
- 사업기간 : 2011년 ~ 2024년
- 총사업비 : 6,857억원
- 지원기준 : 지구당 150억원 이내, 5년 이내(균특 70%, 지방비 30%)
- 사업내용 : 기초생활기반시설, 경관개선, 지역역량강화 등 중심지 기능을 확충을 지원하는 사업

□ 추진상황

- 총사업량 : 83개소(준공 60, 공사중 23)
- '11 ~ '19년 추진실적 : 78개지구(신규2, 계속22, 준공54) / 4,873.3억원
- '20년 추진실적 : 26개지구(신규2, 계속24) / 435.6억원
- '21년 추진현황 : 3개지구(신규3, 계속20) / 441.7억원

□ 기대효과

- 읍면 소재지를 농촌 중심거점공간으로 육성하여 중심지 및 배후 마을 주민 삶의 질 향상 및 농촌 정주여건 개선

□ 연도별 사업비 투자현황

구 분	연도별 비교(단위:백만원)			
	합 계	기투자	'21년	향후투자
사 업 비	685,726	530,882	44,168	110,676

○ 청주 미원면 건강증진센터 전경(미원면 농촌중심지활성화사업)



○ 청주 미원면 건강증진센터(북카페)(미원면 농촌중심지활성화사업)



○ 진천 문백면 다목적회관(문백면 농촌중심지활성화사업)



○ 진천 문백면 문화복지마당(문백면 농촌중심지활성화사업)



18 과수 거점 APC 건립

사업목적

- 규모화·현대화된 과수 유통시설 지원으로 거점유통시설 중심축 육성
- 과실 품질관리, 상품성 향상을 통한 부가가치 제고 및 소득 증대

□ 사업개요

- 사업위치 : 보은군 삼승면 우진리 일원
- 사업기간 : 2020년 ~ 2021년
- 총사업비 : 13,390,500천원
- 건축규모 : 7,298.5㎡(지상 2층, 지하 1층)
- 사업내용 : 집하 선별장, 저온저장고, 선별기, 유통장비 등

□ 추진상황

- 실시설계 : '20. 6. ~ 11월
- 공사착공 : '21. 5. ~ 공사중
- 공사준공 : '21. 12월 (예정)
- 추진공정 : 지하층 완료, 지상층 공사중

□ 기대효과

- 과실 품질관리, 상품성 향상으로 시장 경쟁력 제고
- 선별 처리용량 확대, 작업효율 향상으로 경쟁우위 확보 등

□ 연도별 사업비 투자현황

구 분	연도별 비교(단위:백만원)				
	합 계	기투자	'20년	'21년	향후투자
사 업 비	13,390.5	-	4,801.5	8,589.0	-

○ 보은군 과수 거점APC (조감도)



19 친환경농업직불제

사업목적

- 친환경농업 실천 농업인에게 소득 감소분 및 생산비 차이를 보전함으로써 친환경농업 확산을 도모하고 농업환경 보전 등 공익적 기능 제고

□ 사업개요

- 사업위치 : 11개 시·군
- 사업기간 : 2020. 1. ~12. ※ 단년도 반복사업
- 총사업비 : 1,111백만원
- 사업규모 : 1,519ha
- 지원대상 : 친환경농산물인증을 받고 지자체 및 인증기관의 이행점검 결과 인증이 유효한 것으로 통보받은 농업인 등
- 지급한도 : 0.1ha ~ 5ha
- 지원단가 (단위 : 천원/ha)

인증단계	논	과수	채소·특작·기타
유 기	700	1,400	1,300
무 농 약	500	1,200	1,100
유기지속	350	700	650

□ 추진상황

- 친환경농업직접직불금 신청(농지소재지 읍·면·동) : '20.3.1~4.30.
- 사업대상자 선정(시·군·구) 및 선정결과보고(농식품부) : '20.5.10.
- 사업량 배정통보(농식품부→도→시·군·구→신청인) : '20.5.20.
- 인증기관 이행점검 및 결과 통보(인증기관→시·군·구) : '20.5.21~10.30.
- 사업대상자 확정 및 소요예산 신청(도→농식품부) : '20.11.23.
- 친환경농업직접직불금 지급(시·군·구→신청인) : '20.12. 9.

□ 기대효과

- 직불금을 적정 지급대상자에 지급하여 친환경농업인 소득 안정 도모

□ 연도별 사업비 투자현황

구 분	연도별 비교(단위:백만원)				
	합 계	기투자	'19년	'20년	향후투자
사 업 비	17,357	13,763	1,040	1,111	1,443

20

가축재해보험

사업목적

- 각종사고, 재해 및 질병 등으로 피해를 입은 농가에게 재기할 수 있는 여건 제공

사업개요

- 사업위치 : 11개 시·군
- 사업기간 : 2020. 1. ~ 12.
- 총사업비 : 8,000백만원
- 사업규모 : 2,000호
- 지원대상 : 소, 돼지, 말, 닭, 오리, 사슴, 꿩, 메추리 등 16개 축종 및 축사

추진상황

- 가축재해보험 가입홍보 지속 추진
- 가축재해보험 가입 현황(21.1~7월)

(단위 : 호, 마리)

축종	가입대상		가입현황		가입율 (B/A)
	농가수	사육두수(A)	가입농가	가입두수(B)	
계	12,249	21,415,685	1,960	19,853,398	92.7
소	6,214	270,705	1,342	48,079	17.8
돼지	345	636,162	210	464,584	73.0
닭	292	16,211,285	292	16,134,627	99.5
오리	50	605,500	34	394,301	65.1
메추리	14	3,335,000	11	2,799,000	83.9
기타	5,334	357,033	71	12,807	3.6

기대효과

- 자연재해, 화재, 질병 등으로 가축·축사 피해가 발생할 경우 실손 보상함으로써, 축산농가의 경영안정 도모

연도별 사업비 투자현황

구분	연도별 비교(단위:백만원)				
	합계	기투자	'19년	'20년	향후투자('21년)
사업비	37,492	12,600	8,000	8,000	8,892

21 제2회 충주국제무예액션영화제

사업목적

- 무예 콘텐츠 개발을 통한 충북을 무예의 메카로 육성·발전
- 무예를 테마로 한 영화상영 등 다양한 활동으로 무예의 세계화에 기여

□ 사업개요

- 사업위치 : 충주(탄금호, 씨네Q) 및 청주(문의문화재단지) 일원 등
- 사업기간 : '20. 10. 22.(목) ~ 10. 26.(월) / 5일간
- 총사업비 : 13억원(도비 4, 충주시 9억원)
- 사업규모 : 18개국, 70여편 상영
- 주요내용 : 개폐막식, 영화상영, 시상식, 관객과의 대화 등

□ 추진결과

- 영화상영
 - 오프라인 상영: 자동차극장 2개소(탄금호 조정경기장, 문의문화재단지),
영화관 1개소(씨네큐), 찾아가는 영화관(신니면, 동량면)
 - ▶ 총 71편 상영, 관람인원 : 1,736명
 - 온라인 상영(웨이브): 10. 22.(월) ~ 10. 26.(월)
 - ▶ 총 51편 상영, 관람실적 18,602건
- 부대행사
 - 온라인세미나 : 10. 24.(토) 수안보파크호텔 ※ 온라인생중계(유튜브)
 - 온라인 관객과의 대화 : 21편(오지호, EXID 정화, 영화제작진 등)
 - 문화공연·무예시연 : 8회(ICM공연단, 시마프 특별공연 등)

□ 기대효과

- 무예·지역을 소재로 한 영상도시 브랜드화
- 온오프라인 영화상영 및 무예관련 다양한 부대행사로 무예산업 발전에 기여

□ 연도별 사업비 투자현황

구 분	연도별 비교(단위:백만원)				
	합 계	기투자	'19년	'20년	향후투자
사 업 비			1,400	1,300	800

제2회 충주국제무예액션영화제 개막작 상영식



부대 행사(무예시연)



22 다목적 광장 및 쉼터 조성

사업목적

- 마을 공동작업 및 행사 시 활용할 수 있는 공간 및 쉼터 조성
- 현장 맞춤형 사업계획 추진으로 농촌지역 역량 강화에 도움

□ 사업개요

- 사업기간 : 2020. 1. ~ 2020. 12.
- 총사업비 : 1,000백만원(도비 300, 시군 700)
- 사업규모 : 5개 마을 (충주, 옥천, 영동, 진천, 괴산)
- 사업내용 : 공동 주차장, 마을쉼터, 운동시설, 야외무대 조성
- 선정기준
 - 사업부지 700m²이상 제공 마을
 - 마을의 랜드마크 역할이 가능하고 주민참여도가 높은 마을

□ 추진상황

- ' 20년 사업대상지 선정(5개 마을) : 2019. 10.
- 도비 보조금 교부 : 2020. 2.
- 공사 추진 : 2020. 3 ~ 2020. 12.
- 공사 완료 : 2020. 12.
- 사업정산 및 실적보고 : 2021. 2.

□ 기대효과

- 공동작업 및 마을행사 시 활용할 수 있는 공간 및 쉼터 제공으로 주민화합 도모 및 살고 싶은 농촌마을 조성

□ 연도별 사업비 투자현황

구 분	연도별 비교(단위:백만원)				
	합 계	기투자	'19년	'20년	향후투자
사 업 비	25,000	22,000	1,000	1,000	1,000

진천군 초평면 하영마을



영동군 용산면 법화마을



사업목적

- 오송역과 오송생명과학단지를 연결하는 도로로 오송역 이용객과 보건의료, 국책기관, 오송단지 입주기업, 지역주민의 통행불편 해소

□ 사업개요

- 사업위치 : 청주시 흥덕구 오송읍 봉산리 일원
- 사업기간 : 2018 ~ 2023
- 총사업비 : 433억원
- 사업규모 : L=0.7km(6차로 신설)
- 사업내용 : 지하차도 6차로 신설

□ 추진상황

- 실시설계 : '18. 11. ~ '20. 12.
- 보상계획공고 : '20. 7.
- 도로구역결정 : '21. 1.
- 감정평가 : '21. 4.
- 공사착공(예정) : '21. 9.

□ 기대효과

- 오송지역의 지역경제 및 청주국제공항 활성화 도모
- 지하차도 병목구간 지정체 해소로 쾌적한 도로환경 조성 및 도로 이용자의 편의 제공

□ 연도별 사업비 투자현황

구 분	연도별 비교(단위:백만원)				
	합 계	기투자	'19년	'20년	향후투자
사 업 비	43,300	600	8,750	7,500	26,450

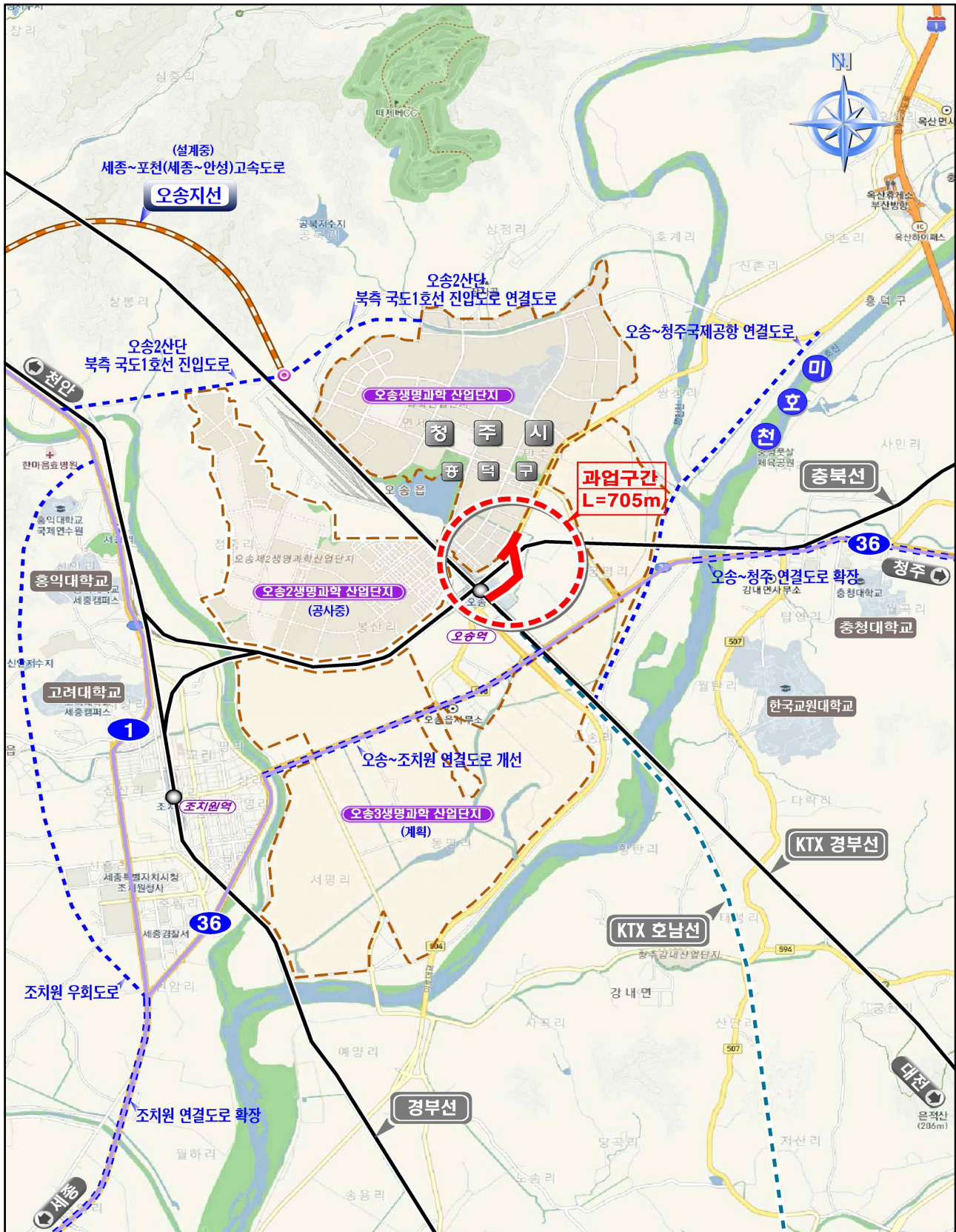

24 산림바이오 혁신성장 거점조성

사업목적

- 유용 산림생명자원 확보 및 신소재 개발을 통한 고부가가치 원료 물질의 안정적 공급체계 구축
- 산림바이오 산업화를 통해 신성장 동력 창출과 지역 생산농가 수익증대

□ 사업개요

- 사업위치 : 옥천군 이원면 건진리, 윤정리 일원
- 사업기간 : 2019년 ~ 2021년
- 총사업비 : 200억원(국비 130, 도비 21, 군비 49)
- 사업규모 : 134,907㎡(40,809평)
- 사업내용 : 산림바이오센터 신축, 농가기업지원실 리모델링, 생산단지 조성

□ 추진상황

- 실시설계 : '19. 09. 06. ~ '20. 12. 24.
- 공사착공 : '20. 12. 10.
- 연구장비 구축 조사연구 용역 : '21. 3. 25. ~ 7. 22.
- 추진공정
 - '20. 12. 15. ~ '21. 12. 산림바이오센터(신축 및 리모델링)
 - '20. 12. 10. ~ '21. 12. 산림바이오 생산단지 조성(시험재배단지)
 - '20. 12. 14. ~ '21. 12. 스마트온실 조성(온실, 연구관리동, 야외생육시설 등)

□ 기대효과

- 충북이 선도하는 바이오생명산업의 성장을 촉진하는 발판 마련
- 기능성 원료 생산기지 역할로 수입대체 및 지역발전 유발 효과

□ 연도별 사업비 투자현황

구 분	연도별 비교(단위:백만원)				
	합 계	기투자	'19년	'20년	향후투자
사 업 비	20,000	-	2,000	9,000	9,000

충북산림바이오센터 조감도



시험재배 및 생산단지 조감도



25 소방본부 통합청사 건립

사업목적

- 도 지휘부와 119종합상황실을 통합하여 신속한 재난상황 파악 및 대응
- 소방본부 3과 배치 일원화하여 부서 간 유기적 업무협력 향상

□ 사업개요

- 사업위치 : 청주시 청원구 사천로18번길 85(사천동)
- 사업기간 : 2018년 ~ 2021년
- 총사업비 : 159.2억원(도비 67%, 소방안전교부세 33%)
- 건축규모 : 부지면적 3,500㎡, 연면적 2,835.44㎡ 지하1/지상3층(철콘조)
- 사업내용 : 공공업무시설(공공청사)

□ 추진상황

- 사업계획 수립 : '18. 02.
- 지방재정중앙투자심사 : '18. 04.
- 공유재산 심의 및 관리계획 반영 : '18. 05.
- 건립사업 위·수탁 협약 체결(충북개발공사) : '18. 07.
- 공공건축물 사업계획 사전검토 및 부지매입 : '18. 12.
- 설계공모 당선작 선정 및 설계용역 계약체결 : '19. 05.
- 건축공사 착공 : '20. 06.
- 건축공사 준공 : '21. 07.

□ 기대효과

- 24시간 연중 상시출동 운영체제인 119종합상황실 등 소방본부의 특성에 적합한 사무공간과 근무환경 조성
- 재난대응 컨트롤타워 기능 강화로 각종 재난사고에 신속한 현장대응·지휘체계 구축 → 안전한 충북 만들기에 기여

□ 연도별 사업비 투자현황

구 분	연도별 비교(단위:백만원)				향후투자
	합 계	기투자	'19년	'20년	
사 업 비	15,920	2,927	8,273	4,720	-

소방본부 통합청사 배치도

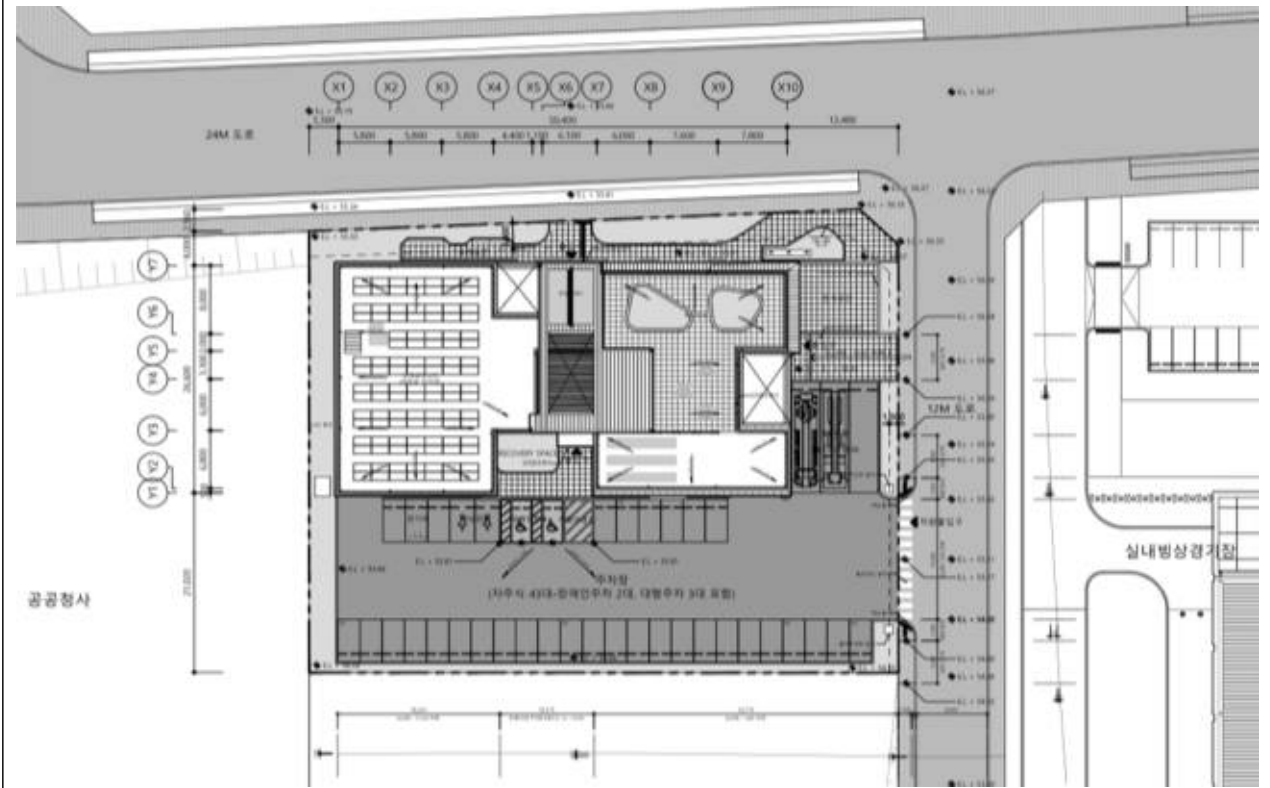

소방본부 통합청사 조감도



26 충북 안전체험관 건립

사업목적

- 도민의 안전서비스 욕구에 부응할 수 있는 교육시설 필요
- 실효성 있는 도민 안전교육으로 재난 대처능력 향상 및 생명 보호

□ 사업개요

- 사업위치 : 청주시 상당구 다리실로 241(월오동)
- 사업기간 : 2018년 ~ 2021년
- 총사업비 : 120억원(도비 50%, 소방안전교부세 50%)
- 건축규모 : 부지면적 9,731㎡, 연면적 2,946㎡ 지상2층(철콘조) 1개동
- 사업내용 : 5개 체험존, 20개 체험시설, 2개 기타시설
 - 운영인력 : 21명(관장 1, 기획·교육·홍보 7, 교육인력 13)
 - 운영시간 : 매주 화 ~ 일(주6일), 1일 4회 운영/ 월요일 휴관
 - ※ 화재(특화), 지진, 생활안전, 교통안전, 주택안전 / 어린이안전, 오리엔테이션관

□ 추진상황

- 「국민안전체험관 신규건립」 선정(중형/⁷)국민안전처) : '16. 09.
- 충북 안전체험관 사업계획 승인(^현행정안전부) : '18. 05.
- 건립사업 위·수탁 협약 체결(충북개발공사) : '18. 05.
- 건축공사 착공 : '20. 03.
- 충북 안전체험관 준공 및 사용 승인 : '21. 06.
- 충북 안전체험관 시범운영 : '21. 06.~7.
- 충북 안전체험관 개관 및 운영 : '21. 07.

□ 기대효과

- 향후 생존수영장과 어린이 재난안전마을 건립으로 재난안전체험 복합타운 조성 → 충북도민의 안전서비스 및 안전교육 인프라 제공

□ 연도별 사업비 투자현황

구 분	연도별 비교(단위:백만원)				향후투자
	합 계	기투자	'19년	'20년	
사 업 비	12,000	-	6,000	6,000	-

충북안전체험관 층별 전시·체험시설 배치도



재난안전체험 복합타운 조감도



27 생활밀착형 국민체육센터 건립

사업목적

- 세월호 및 헝가리 유람선 침몰사고로 생존수영의 중요성 재조명
- 안전체험관 2단계 사업을 생활SOC와 연계, 시너지 효과 극대화

□ 사업개요

- 사업기간 : 2019년 ~ 2022년
- 사업비 : 130억원(도비 100억, 체육진흥기금 30억)
- 위치 : 청주시 상당구 월오동 161번지 일원
- 규모 : 부지면적 9,841㎡, 연면적 3,908㎡ 지상2층 지하1층 1개동
- 사업내용 : 일반수영장, 생존수영 특화시설 7개, 4개 기타시설
 ※ 생존특화시설 : (실내)생존수영장, 선박탈출, 에어포켓 / (실외)침수계단, 차량, 출입문, 급류탈출

□ 추진상황

- 충북 재난안전체험 복합타운 조성 계획 수립 : '19. 06.
- 국민체육센터 건립사업 공모선정 : '19. 10.
 ※ 국민체육진흥기금 30억 확보(매년 10억 3개년 지원)
- 건립공사 위·수탁 협약 체결(충북개발공사) : '20. 06.
- 국민체육센터 설계착수 : '21. 04.

□ 운영계획

- 일반수영장 품은 유지 특화된 생존수영 교육 콘텐츠 구성 운영
 * 교육 커리큘럼 : ①자기생존법(생존수영) → ②영법교육(일반수영) → ③타인(인명)구조
- 충북 안전체험관과 연계 안전교육과 체험중심의 복합타운 구성 운영
 * 재난안전체험 복합타운 : 안전체험관, 생존수영장, 어린이 안전마을

□ 기대효과

- 전 연령을 위한 복합시설 및 공간으로 일상 생활속의 안전문화 확산 기여
- 국내 최초 안전·문화·복지의 클러스터화로 시너지 효과 극대화

□ 연도별 사업비 투자현황

구 분	연도별 비교(단위:백만원)				
	합 계	기투자	'19년	'20년	향후투자
사업비	13,000	-	1,000	3,300	8,700

생활밀착형 국민체육센터 조감도



생활밀착형 국민체육센터 배치도



생활밀착형 국민체육센터 평면도

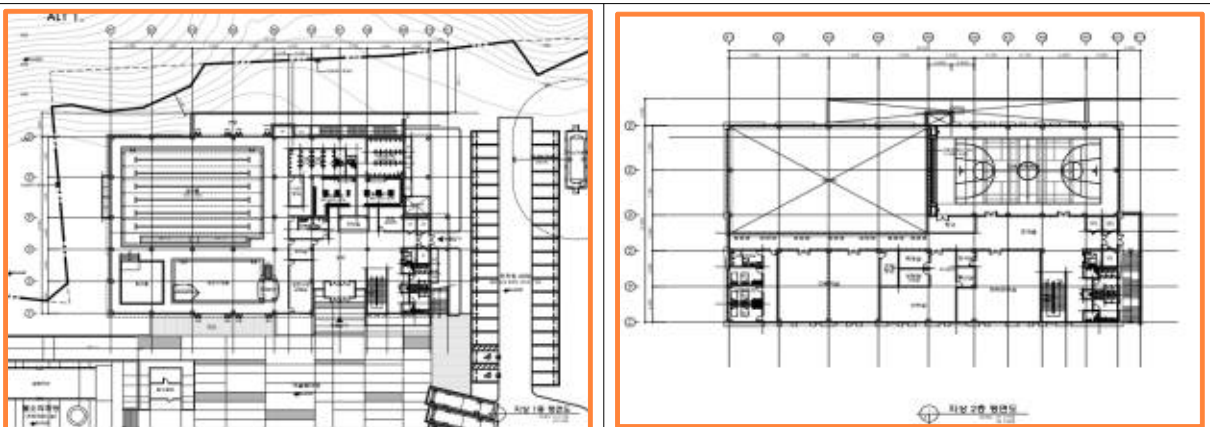

사업목적

- 과수화상병 조기진단을 통한 전염 및 확산 차단
- 검역대상 고위험 병해충 독립적 시험연구 추진기반 마련

□ 사업개요

- 사업위치 : 청주시 청원구 오창읍 가곡길 46(충북농업기술원 內)
- 사업기간 : 2020~2024년(5년)
- 총사업비 : 1,050백만원(국비 375, 도비 675)
 - 시설비 : 750백만원(국비 375, 도비 375) - 장비비 : 300(도비)
- 사업규모 : 생물안전실험실(68.2㎡) 설치, 연구장비 구입(13종 1식)

□ 추진상황

- 시설 구축 완료 : 생물안전실험실(68.2㎡), 연구 장비(13종 1식)
 - 생물안전실험실 구축 : 5실(전실, 갱의실, 검정실, 무균실, 향온향습실)
 - 추진 상황 : (실시설계)'20. 5. 21. → (착공)'20. 6. 22. → (준공)'20. 12. 18.
 - 연구장비 구입 : 13종 1식
 - ※ 실시간 유전자 증폭장치, 생물안전작업대, 고압증기멸균기, 실험대, 자동핵산추출장치, 조직파쇄기, 냉장냉동고, 초저온냉동고, 배양기(2), 히팅교반기, 냉난방기(2), 저온배양기
 - 추진 상황 : (일상감사)'20. 1. 16. → (구입)'20. 2. 11. → (검수)'20. 4. 10.

□ 기대효과

- 과수화상병 등 고위험 식물병을 취급할 수 있는 기반 조성
- 과수화상병 원인구명 연구를 통한 충북도 내 피해 최소화

□ 연도별 사업비 투자현황

구 분	연도별 비교(단위:백만원)				
	합 계	기투자	'20년	'21년	향후투자
사 업 비			1,116	140	410

친환경연구센터 생물안전연구실 구축



사업목적

- 세계적인 대통령 테마관광지인 청남대에 대한민국 임시정부 행정수반(대통령, 국무령, 주석) 역사교육관을 건립하여 역사 교육의 장으로 활용

□ 사업개요

- 주 용 도 : 교육연구시설
- 위 치 : 청남대 내 (청주시 상당구 문의면 신대리 산51-4일원)
- 기 간 : '20년 ~ '22년
- 연 면 적 : 2,393.04m²[723PY](지상2층/지하1층)
- 부지면적 : 4,998m²[1,511PY]
- 총사업비 : 80억원(국비30, 지방비 50)
- 주요시설 : 임시정부 특별전시관, 충북독립운동관 등

□ 추진상황

- 2020. 2. : 건축설계 용역 발주
- 2020. 5. : 건축설계 당선작 발표
- 2020. 10. : 건축허가 완료
- 2020. 11. : 건축설계 용역 완료
- 2020. 12. : 신축공사 착공
- 2020. 12. ~ 2. : 동절기 공사 중지
- 2021. 8. : 공사 재개 후 지상1층 바닥공사 추진 중(공정률 32%)
- 2022. 4. : 신축공사 준공 예정

□ 기대효과

- 역대 대통령의 국정구상, 업무수행, 일상과 관련된 자료 및 유물이 잘 보존되어 있는 청남대에 임시정부 역사교육관을 건립하여 임시정부 행정수반들의 업적과 리더십을 배움으로서 그들의 리더십을 통해 국가와 민족적 자긍심을 고취

□ 연도별 사업비 투자현황

구 분	연도별 비교(단위:백만원)				
	합 계	기투자	'19년	'20년	향후투자
사 업 비	8,000			3,000	5,000

1. 조감도



2. 위치도



사업목적

- 항공산업분야 핵심 선도기업 유치를 통한 항공산업 클러스터 기반조성
- 산업용지 MOU체결(100%)에 따른 조성공사 조기완료로 지역경제 활성화

□ 사업개요

- 사업위치 : 청주시 청원구 내수읍 입동 · 신안리 일원
- 사업기간 : 2013년 ~ 2022년
- 총사업비 : 804억원
- 사업규모 : A= 411,152m²
- 유치업종 : 항공기관관련 부품제조 및 물류업

□ 추진상황

- '13. 2. 14. : 충북경제자유구역 지정
- '14. 10. 24. : 공동개발 협약(충북도 · 청주시)
- '16. 5. 18. : 2지구 개발계획변경 및 실시계획 승인 고시
- '19. 2. 11. : 단지조성공사 착공
- '20. 5. 21. : 에어로폴리스2지구 개발계획 변경(산자부 고시 제2020-75호)
- '20. 12. 16. : 에어로폴리스2지구 개발계획 변경(충북도 고시 제2020-400호)

□ 기대효과

- 항공산업분야 기업유치를 통한 산업단지 조성으로 항공산업 육성 및 지역경제 활성화

□ 연도별 사업비 투자현황

구 분	연도별 비교(단위:백만원)				
	합 계	기투자	'19년	'20년	향후투자
사 업 비	80,400	34,630	15,170	10,000	20,600

위치도

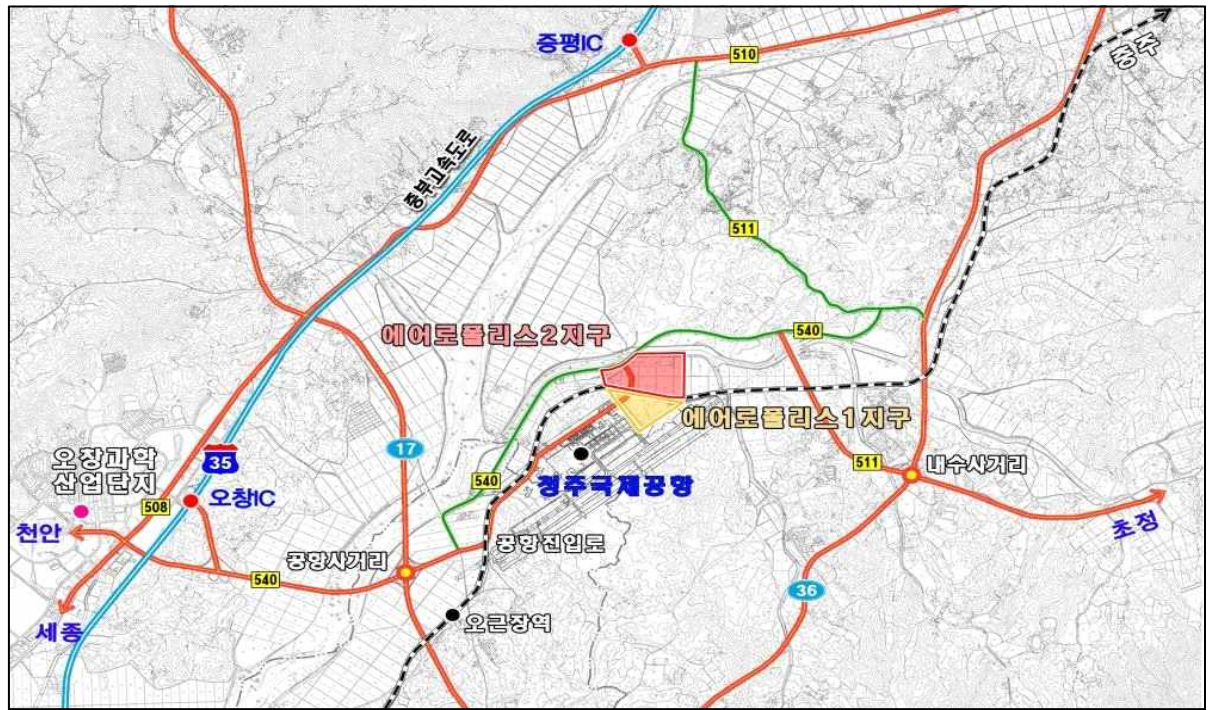

토지이용계획도

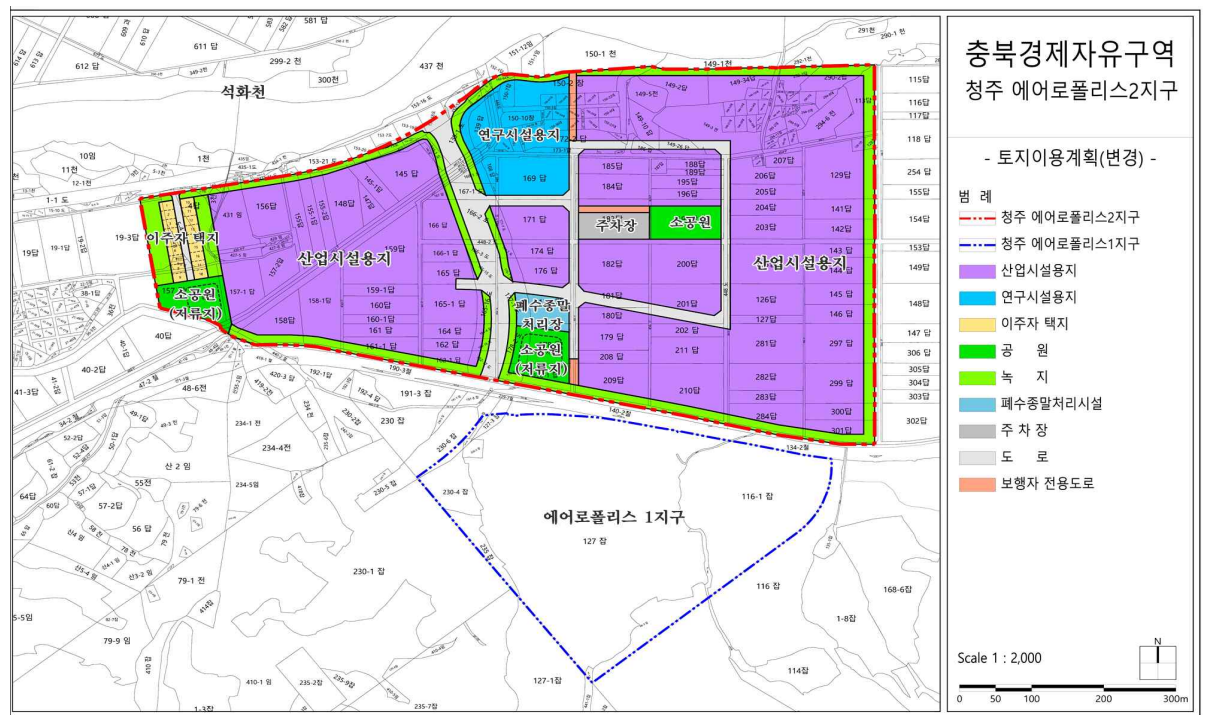

31 청주 에어로폴리스 3지구 조성사업

사업목적

- 청주공항과 연계한 항공부품산업, 6대 신성장산업 기업유치 및 첨단항공산업 클러스터 조성

□ 사업개요

- 사업위치 : 청주시 청원구 북이면 내둔·화상·화하리 일원
- 사업기간 : 2018년 ~ 2025년
- 총사업비 : 2,600억원
- 사업규모 : A= 1,289,718m²
- 유치업종 : 항공부품제조, 첨단업종, 항공R&D산업

□ 추진상황

- '18. 11. 15. : 경제자유구역 제2차 기본계획 수립(산업부)
- '21. 03. 10. : 국토부 산업단지 지정계획 조정회의 / 반영
- '21. 04. 01. : 국토부 산업입지정책심의위원회 심의 / 원안의결
- '21. 04. 09. : 2021년 충청북도 산업단지 지정계획 변경 고시
- '21. 04. 16. : 청주 에어로폴리스3지구 조성사업 용역집행계획 보고
- '21. 08. 09. : 조사설계용역 착수

□ 기대효과

- 청주 에어로폴리스 1·2지구와 연계한 항공정비·부품·소재·항공 R&D 등 산업단지 조성하여 지역경제 활성화

□ 연도별 사업비 투자현황

구 분	연도별 비교(단위:백만원)				
	합 계	기투자	'19년	'20년	향후투자
사 업 비	2,600	27.9	-		2,572.1

위치도



토지이용계획도

